

# GERENCIA DE GESTIÓN AMBIENTAL Y ORNATO

- ÁREAS VERDES Y CONTROL AMBIENTAL
- RECOLECCIÓN Y RESIDUOS SOLIDOS
- MANTENIMIENTO URBANO Y ORNATO

**Estado Situacional al 08.09.23**

# MEJORAMIENTO DE ÁREAS VERDES



Recuperación de **60,000 m<sup>2</sup>** de áreas verdes que comprende a **35 parques** y **13 bermas centrales**.

# PROYECTO REFORESTACION

La Municipalidad Distrital de Ate en coordinación con la Autoridad Nacional del Agua, se viene realizando capacitaciones y charlas a la población para realizar el **proyecto de reforestación** en la **faja marginal del Río Rímac**.



# PLANTA DE COMPOSTAJE



La entrega de compost en el distrito se distribuye de manera gratuita para vecino de Ate, previa solicitud e inspección técnica para su entrega.



La Municipalidad distrital de Ate, construyó **12 pozas de compostaje** y **1 poza de lixiviado**, las cuales sirven como abono sólido y líquido para el mejoramiento, cuidado y preservación de las áreas verdes en el distrito.

# RESIDUOS SOLIDOS

Se ha recolectado a la fecha un total de **166,191.44 toneladas.**



Asimismo se ha realizado una reestructuración de horarios y rutas con el fin de **cobertura al 100%** del distrito.

# RECOLECCIÓN SELECTIVA DE RESIDUOS SÓLIDOS

Se ha realizado la recolección de residuos sólidos aprovechables de **1,406.05 toneladas** de residuos sólidos inorgánicos y **306.55 toneladas** de residuos sólidos orgánicos.



# MEJORAMIENTO DEL SERVICIO LIMPIEZA PÚBLICA

Se han realizado en **31 lugares** mejoramiento de limpieza en zonas altas

ITEM	LUGARES DE APERTURA DE RUTAS
1	CENTRO AGROPECUARIO
2	AMPLIACIÓN ZONA INDUSTRIAL
3	MIRADOR DEL CIELO
4	AMPLIACIÓN ZONA C. J R, K, H S, I, Z, M
5	LAS LOMAS DE SANTA CLARA – ARENAS DE PRIALE
6	JARDINES DE SANTA CLARA
7	LAS VIÑAS DE GOLF
8	LAS LOMAS DE MONTERREY
9	ALTO MONTERREY
10	ASOCIACIÓN PROGRESISTAS
11	VALLE GRANDE
12	ASOCIACIÓN PROMO URBAN
13	ASOCIACIÓN LIVOMARKET
14	ASOCIACIÓN EL DORADO
15	ASOCIACIÓN NUEVO HORIZONTE
16	AA.HH LA ESTRELLA

ITEM	LUGARES DE APERTURA DE RUTAS
17	AA.HH LAS BRISAS DEL PARAÍSO DE TUPAC
18	AMPLIACIÓN BARBADILLO
19	ASOCIACIÓN EL CUADRO
20	MICAELA IV ETAPA
21	AA.HH CRUZ DE SANTA ELENA
22	CONDOMINIO CRISTO REY
23	VALLE MIRADOR
24	ASOCIACIÓN DE VIVIENDA SOL DE ORO
25	ASOCIACIÓN DE VIVIENDA JUSTICIA
26	ASOCIACIÓN LA INMACULADA
27	ASOCIACIÓN DE VIVIENDA CRISTO ILUMINADO
28	ASOCIACIÓN DE VIVIENDA ALTO MONTERREY
29	ASOCIACIÓN DE VIVIENDA SEÑOR DE MURUHUAY
30	ZONA P
31	EL MIRADOR DE LA ZONA R

# OPERATIVO INTEGRALES ORDENAMIENTO Y LIMPIEZA DEL DISTRITO

Se han realizado **37 operativos integrales**



Reordenamiento, limpieza y recuperación de espacios públicos en avenidas principales del distrito de Ate, enfocado en el mejoramiento de las áreas verdes y la limpieza integral de avenidas y mobiliario público.



# CAMPAÑAS DE TECHO LIMPIO

Se han realizado **16 campañas** de **techo limpio**, en las zonas de Salamanca, Mayorazgo, Ceres y Santa Clara.



Recolectando  
**480 toneladas**  
de materiales en  
desuso de los techos  
de la viviendas de los  
vecinos del distrito,

# RECUPERACION DE PUNTOS CRÍTICOS

Se han realizado en **14 puntos críticos** la recuperación de espacios públicos.

- ✓ Calle Esperanza
- ✓ Avenida Acapulco cruce con la calle Nicolás de Piérola
- ✓ Calle 5 cruce con la Calle 19
- ✓ Calle Francisco Bolognesi
- ✓ Calle Los Sauces
- ✓ Avenida Simón Bolívar N° 251
- ✓ Cuadra 2 de la Av. Simón Bolívar
- ✓ Avenida 22 de Julio
- ✓ Avenida San Andrés
- ✓ Calle El Rosal
- ✓ Calle San Ignacio
- ✓ Avenida San Andrés y avenida San Carlos
- ✓ Avenida Los Virreyes y avenida Los Planetas.
- ✓ Avenida La roncadora de Santa Clara.

ANTES



AHORA



Entrada de Valle Grande, en la Av. Marco Punte Llanos

# MEJORANDO LA INFRAESTRUCTURA VIAL

**1,618 m<sup>2</sup>** de reparación de **pistas** con pavimentación rígido

- ✓ Reparación de pista en la Av. José Carlos Mariátegui - Zona 05
- ✓ Calle Guadalupe intervención con Calle Industrial – Zona 03



# MEJORANDO LA INFRAESTRUCTURA PEATONAL

Rehabilitación y mantenimiento de **1,446 m<sup>2</sup>** de veredas

- ✓ Gloria Grande - Zona 06
- ✓ Frontis de la IE 1213 y 175
- ✓ Grifo Tokio – Zona 3
- ✓ AA.HH Túpac Amaru, Micaela Bastidas – Zona 3
- ✓ Asociación de Vivienda Paraíso – Santa Clara – Zona 5
- ✓ Parque Las Brisas – Zona 5
- ✓ Valle de Amauta – Zona 4
- ✓ Av. Ate pueblo antiguo – Zona 2



# REPARACIÓN Y MANTENIMIENTO

Descripción	Cantidad	M2
Reparación y mantenimiento de pistas con pavimento rígido	2	1,618
Reparación y mantenimiento de parques	37	-
Reparación y mantenimiento de canales de regadío	8	250
Reparación y mantenimiento de veredas de concreto	8	1,446
<b>Total</b>	<b>55</b>	<b>3,314</b>

Se ha realizado **55 intervenciones** de mantenimiento y/o reparaciones de parques, pistas, veredas y canales de regadío

# MANTENIMIENTO DE ESPACIOS PÚBLICOS

- ✓ Se ha realizado el mantenimiento de **21 piletas**.
- ✓ Se ha realizado el pintado de **1,665 ml de rejas metálicas** en parques y avenidas.
- ✓ Se ha realizado la limpieza y pintado de **568 postes**.
- ✓ Se ha realizado la rehabilitación y mantenimiento de **502 ml de sardineles**.
- ✓ Se ha realizado el mantenimiento e instalación de **542 farolas y 39 reflectores** en parque y avenidas.

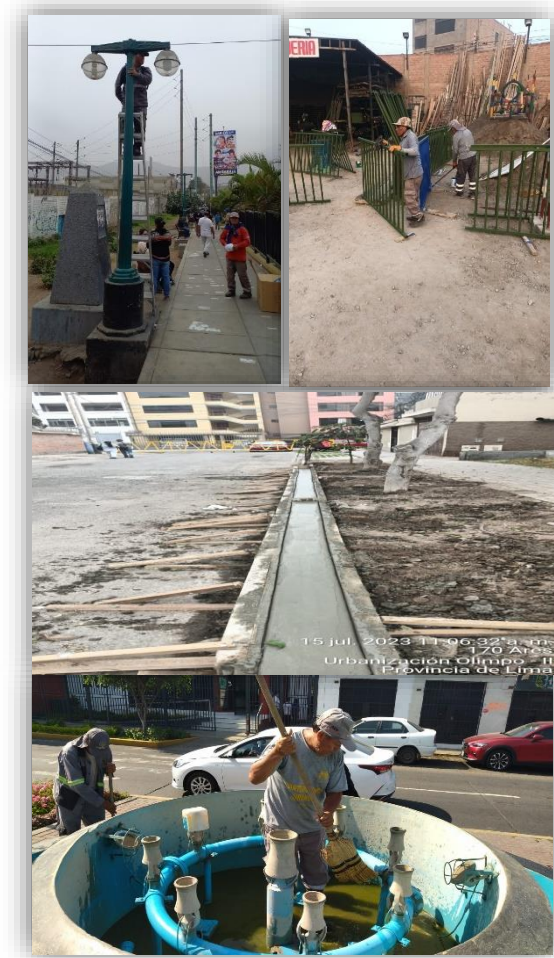

# PROGRAMA LURAWI PERU



# PROGRAMA LLAMKASUN



# PERSPECTIVAS

- ✓ Expediente técnico aprobado y en trámite de proceso de convocatoria para gestionar la **Adquisición de 08 Camiones Cisternas.**
- ✓ IOARR aprobado y en el elaboración de expediente técnico para la **Adquisición de camión baranda, camión compactador y volquete.**
- ✓ Estudio de pre inversión para la **Adquisición de una (01) barredora mecánica y cuatro (04) barredoras eléctricas para el servicio de limpieza publica municipal.**

