MUNICIPALIDAD DISTRITAL DE ATE

PLAN OPERATIVO INSTITUCIONAL - POI

2022

EDDE CUELLAR ALEGRÍA

ALCALDE

ÍNDICE

		PÁGINA
I.	PRESENTACIÓN	2
II.	RESUMEN EJECUTIVO	3
	2.1 ANTECEDENTES	3
	2.2 BASE LEGAL	5
	2.3 ANÁLISIS	6
III.	ARTICULACIÓN DEL POI 2022 CON LOS PLANES ESTRATÉGICOS ...	8
	ESTRATÉGICOS	8
	3.1 PLAN DE DESARROLLO LOCAL CONCERTADO (PDLC)	8
	3.2 PLAN ESTRATÉGICO INSTITUCIONAL (PEI) 2021-2024	10
IV.	INFORMACIÓN INSTITUCIONAL	13
	4.1 VISIÓN DEL DISTRITO DE ATE	13
	4.2 MISIÓN DE LA MUNICIPALIDAD DISTRITAL DE ATE	13
	4.3 ESTRUCTURA ORGANIZACIONAL	14
	4.4 OBJETIVOS PRIORIZADOS EN EL EJERCICIO 2022	17
	4.5 PRINCIPALES ACTIVIDADES 2022	17
	4.6 INVERSIONES 2022	19
	4.7 PRESUPUESTO DE GASTO 2022	22
V.	ANEXOS	25
	5.1 REPORTE DEL PLAN OPERATIVO INSTITCIONAL 2022 (A NIVEL ACTIVIDADES OPERATIVAS/TAREAS E INVERSIONES	25
	5.1 REPORTE DEL APLICATIVO CEPLAN V.01 (ANEXO B-5 A NIVEL ACTIVIDADES E INVERSIONES	26

MUNICIPALIDAD DISTRITAL DE ATE
Bach. JUAN PABLO HUAMANTARANA
V°B°
Gerencia de Planificación Estratégica

MUNICIPALIDAD DISTRITAL DE ATE
Lic. Adm. JORGE L. VALDIVIA BANCOFF
V°B°
Sub Gerente de Modernización Institucional (e)

I. PRESENTACIÓN

El Plan Operativo Institucional 2022, de la Municipalidad Distrital de Ate, es el instrumento técnico de gestión municipal, que orienta la asignación de los recursos para el cumplimiento de las Actividades Operativas y Tareas propuestas por los órganos y unidades orgánicas que conforman su Estructura Orgánica Municipal, en el cumplimiento de sus funciones establecidas en el Reglamento de Organización y Funciones (ROF) aprobadas por la Ordenanza N° 491-MDA; así como demás normas de carácter municipal y en general, dentro del marco de sus respectivas competencias; orientados al logro de los Objetivos Estratégicos Institucionales, previa implementación de las Acciones Estratégicas Institucionales, establecidos en el Plan Estratégico Institucional (PEI) 2021-2024, los que a su vez, se hallan articulados a las Acciones y Objetivos Estratégicas Territoriales del Plan de Desarrollo Local Concertado (PDLC).

Asimismo, el presente Plan Operativo Institucional (POI), detalla y programa las Actividades/Tareas y Proyectos/Componentes planteadas por los órganos y unidades orgánicas respectivas, determinando los bienes y servicios a producir para satisfacer la demanda de la población; buscando en su conjunto garantizar los mejores resultados e impactos para la población, de acuerdo a los estándares de las políticas públicas y la disposición de los recursos presupuestales, en el marco del Sistema Nacional de Programación Multianual y Gestión de Inversiones.

Es preciso; por tanto, señalar que la Actividades/Tareas y Proyectos/Componentes del Plan Operativo Institucional 2022, se encuentran debidamente a articuladas a los Objetivos y Acciones Estratégicas Institucionales del Plan Estratégico Institucional (PEI) 2021-2024, aprobado con la Resolución de Alcaldía N° 275-MDA; en el marco de los Lineamientos de Política del Gobierno Local y Nacional, tomando como base el Plan de Desarrollo Local Concertado (PDLC), aprobado por Ordenanza Nº 449-MDA, que aprueba los ajustes de los Objetivos y Acciones Estratégicas Territoriales; así como las variables estratégicas del Plan de Desarrollo Local Concertado (PDLC), aprobado con Ordenanza N° 406-MDA; incorporando asimismo, los Objetivos de la Agenda de Desarrollo Económico del Distrito de Ate.

La Gerencia del Planificación Estratégica, conforme a sus funciones y competencias, ha revisado el presente documento; el mismo que ha sido sistematizado y consolidado por la Sub Gerencia de Modernización Institucional, en coordinación con los Funcionarios y Técnicos de las unidades orgánicas considerando las prioridades establecidas por la Alta Dirección para el periodo 2022 de la Municipalidad Distrital de Ate.

MUNICIPALIDAD DISTRITAL DE ATE
Econ. JUAN PABLO HUAMAN ARANA
V°B°
Gerencia de Planificación Estratégica

MUNICIPALIDAD DISTRITAL DE ATE
Lic. Adm. JORGE L. VALDIVIA BANCOFF
V°B°
Sub Gerente de Modernización Istitucional(e)

II. RESUMEN EJECUTIVO

2.1 ANTECEDENTES

Decreto Legislativo N° 1440 – "Decreto Legislativo del Sistema Nacional de Presupuesto Público"

Que, regular el Sistema Nacional de Presupuesto Público, integrante de la Administración Financiera del Sector Público.

Decreto Supremo N° 004-2013-PCM – "Política Nacional de Modernización de la Gestión Pública al 2021"

Establece que las entidades del estado tienen que reasignar los recursos presupuestales para maximizar los resultados y alcanzar sus objetivos institucionales para encontrar la articulación entre las acciones, recursos y capacidades institucionales para mejorar el desempeño de los servicios del estado a favor de los ciudadanos.

Directiva N° 001-2017-CEPLAN "Directiva para la formulación y actualización del Plan Estratégico de Desarrollo Nacional"

Aprobada mediante Resolución de Presidencia de Concejo Directivo N° 026-2017-CEPLAN/PDC, que establece los principios, normas, procedimientos e instrumentos del proceso de Planeamiento Estratégico en el marco del Sistema Nacional de Planeamiento Estratégico – SINAPLAN y tiene como finalidad promover que las entidades de la administración pública mejoren la coordinación interinstitucional en sus procesos de planeamiento.

Guía para el Planeamiento Institucional

Aprobada mediante Resolución de Presidencia de Consejo Directivo N° 033-2017/CEPLAN/PCD, cuyo contenido y sus modificatorias son aplicables para las entidades que integran el Sistema Nacional de Planeamiento Estratégico en los tres niveles de gobierno, y que establecen pautas para la elaboración, implementación, seguimiento, evaluación y mejora continua de las políticas y planes institucionales de las entidades, en el marco del ciclo de planeamiento estratégico para la mejora continua, la misma que fue modificada por la Resolución de Presidencia de Consejo Directivo N° 062-2017/CEPLAN/PCD del 23.11.2017.

Mediante la Resolución de Presidencia de Consejo Directivo N° 0053-2018/CEPLAN/PCD, se modifica la Guía para el Planeamiento Institucional en el marco del ciclo de planeamiento estratégico para la mejora continua.

Mediante la Resolución de Presidencia de Consejo Directivo N° 0016-2019/CEPLAN/PCD, se modifica la sección 6 de la Guía para el Planeamiento Institucional, modificada por la Resolución de Consejo Directivo N° 053-2018/CEPLAN-PCD.

Mediante la Resolución de Presidencia de Consejo Directivo N° 011-2020/CEPLAN/PCD, se modifica la sección 6 y 7 de la Guía para el Planeamiento Institucional, modificada por la Resolución de Consejo Directivo N°053-2018/CEPLAN-PCD.

Mediante la Resolución de Presidencia de Consejo Directivo N° 0013-2020/CEPLAN/PCD, modifica la sección 7 de la Guía para el Planeamiento, aprobada por la Resolución de Presidencia de Consejo Directivo N° 033-2017/CEPLAN/PCD y sus modificatorias.

Mediante la Resolución de Presidencia de Consejo Directivo N° 006-2021/CEPLAN/PCD, se prorroga la sección 7 de la Guía para el Planeamiento, aprobada por la Resolución de Presidencia de Consejo Directivo N° 033-2017/CEPLAN/PCD y sus modificatorias.

Mediante la Resolución de Presidencia de Consejo Directivo N° 022-2021/CEPLAN/PCD, se prorroga de la sección 6.2 de la Guía para el Planeamiento Institucional, aprobada por la Resolución de Presidencia de Consejo Directivo N° 033-2017/CEPLAN/PCD y sus modificatorias.

El Centro Nacional de Planeamiento Estratégico (CEPLAN), en atención a las normas vigentes, realizó las modificaciones correspondientes a la Guía para el Planeamiento Estratégico; encontrándose vigente la Guía modificada mediante Resolución de Presidencia de Consejo Directivo N° 016-2019-CEPLAN/PDC.

Normas legales emitidas por la Municipalidad Distrital de Ate

Ordenanza N° 491-MDA, que aprueba el nuevo Reglamento de Organización de Funciones (ROF) y la Estructura Orgánica de la Municipalidad Distrital de Ate.

Ordenanza N° 514-MDA "Ordenanza que regula el funcionamiento de la Demuna de la Municipalidad Distrital de Ate, que regula el funcionamiento de la Demuna de la Municipalidad Distrital de Ate y dispone el cambio de la denominación de la Sub Gerencia de Salud y Bienestar Social por la Sub Gerencia de Salud, Demuna y Bienestar Social.

Ordenanza N° 554-MDA, que modifica la Ordenanza N° 491-MDA, respecto a las funciones de la Sub Gerencia de Control de Operaciones y Sanciones y la Sub Gerencia de Tránsito, Transporte y Viabilidad:

Resolución de Alcaldía N° 275-MDA, que aprueba el Plan Estratégico Institucional (PEI) 2021-2024, previa validación por parte del Centro Nacional de Planeamiento Estratégico – Ceplan, conforme al Informe Técnico N° D000067-2021-CEPLAN-DNCPPEI.

Directiva N° 004-2019-MDA - "Lineamientos de Formulación y Aprobación del Plan Operativo Institucional de la Municipalidad Distrital de Ate"

Elaborado por la Sub Gerencia Modernización Institucional de la Municipalidad Distrital de Ate y aprobado mediante Resolución de Gerencia Municipal N° 021-MDA del 27.06.2019, el cual estable los lineamientos de carácter técnico, operativo, procedimientos e instrumentos necesarios para los trabajos de la fase de formulación y aprobación del Plan Operativo Institucional – POI, de la Municipalidad Distrital de Ate.

Directiva N° 007-2019-MDA - "Directiva que establece las normas para la Seguimiento y Evaluación del Plan Operativo Institucional - POI de la Municipalidad Distrital de Ate"

Elaborado por la Sub Gerencia de Control Gerencial y Programación de Inversiones en coordinación con la Sub Gerencia de Modernización Institucional y la Gerencia de Planificación Estratégica de la Municipalidad Distrital de Ate y aprobado mediante Resolución de Gerencia Municipal N° 024-MDA del 28.06.2019, el cual establece los lineamientos de carácter técnico, operativo y los procedimientos aplicables para la coordinación, remisión y consolidación de la información necesaria para los trabajos de la fase de seguimiento y evaluación del Plan Operativo Institucional de la Municipalidad Distrital de Ate orientados al cumplimiento de los Objetivos Estratégicos Institucionales plasmados en el Plan Estratégico Institucional (PEI).

2.2 BASE LEGAL

- Ley N° 27972, "Ley Orgánica de Municipalidades" y modificatorias.
- Ley N° 31365, "Ley de Presupuesto del Sector Público para el año fiscal 2022"
- Ley N° 27783, "Ley de Bases de la Descentralización".
- Decreto Legislativo N°1440, "Decreto Legislativo del Sistema Nacional de Presupuesto Público".
- Decreto Legislativo N° 1432, que modifica el Decreto Legislativo N° 1252, que crea el Sistema Nacional de Programación Multianual y Gestión de Inversiones y deroga la Ley N° 2793, Ley del Sistema Nacional de Inversión Pública.
- Resolución de Presidencia de Consejo Directivo N° 033-2017/CEPLAN/PCD, que aprueba la Guía de Planeamiento Institucional y sus modificatorias.
- Ordenanza N° 491-MDA, que aprueba el nuevo Reglamento de Organización y Funciones (ROF) y la Estructura Orgánica de la Municipalidad Distrital de Ate.
- Ordenanza N° 514-MDA, que regula el funcionamiento de la DEMUNA de la Municipalidad Distrital de Ate.

Resolución de Gerencial Municipal N° 021-MDA, que aprueba la Directiva N° 004-2019-MDA "Lineamientos de Formulación y Aprobación del Plan Operativo Institucional de la Municipalidad Distrital de Ate".

- Resolución de Gerencial Municipal N° 024-MDA, que aprueba la Directiva N° 007-2019-MDA "Directiva que estable las normas para el Seguimiento y Evaluación del Plan Operativo Institucional – POI de la Municipalidad Distrital de Ate".
- Resolución de Alcaldía N° 275-MDA. que aprueba el Plan Estratégico Institucional – PEI periodo 2021-2024.

MUNICIPALIDAD DISTRITAL DE ATE
Lic. Adm. JORGE L. VALDIVIA BANCOFF
V°B°
Sub Gerente de Modernización Institucional (e)

MUNICIPALIDAD DISTRITAL DE ATE
Bach. JUAN PABLO HUAMAN ARANA
V°B°
Gerente de Planificación Estratégica

2.3 ANALISIS

Mediante Resolución de Presidencia de Consejo Directivo N° 026-2017-CEPLAN/PCD y modificada con la Resolución de Presidencia de Concejo Directivo N° 009-2021-CEPLAN/PCD, se aprueba la Directiva N° 001-2017-CEPLAN/PCD - "Directiva para Formulación y Actualización del Plan Estratégico de Desarrollo Nacional", la cual señala que los objetivos expresados en los PEI, para su implementación en los POI, se articulan con los objetivos estratégicos de los PDLC de la entidad, contribuyendo con ello al logro de los objetivos institucionales, conteniendo actividades que serán ejecutadas por los órganos y unidades orgánicas establecidas en la Estructura Orgánica y el Reglamento de Organización y Funciones de la Corporación Municipal, aprobado con Ordenanza N° 491-MDA y modificatorias.

Asimismo, como principal objetivo de la directiva es establecer los lineamientos del Plan Estratégico de Desarrollo Nacional – PEDN, dentro del marco de una visión compartida y concertada del país con prospectiva de mediano y de largo plazo, siendo aplicable a todos los integrantes del Sistema Nacional de Planeamiento Estratégico – SINAPLAN, al que se refiere el Decreto Legislativo N° 1088 – Ley del Sistema Nacional de Planeamiento Estratégico y del Centro Nacional de Planeamiento Estratégico – CEPLAN.

Sobre el particular, el Plan Operativo Institucional (POI) 2022, se ha elaborado teniendo en consideración, la "Directiva Nº 004-2019-MDA: "Lineamientos de Formulación y Aprobación del Plan Operativo Institucional de la Municipalidad Distrital de Ate" aprobado mediante Resolución de Gerencia Municipal Nº 021 de fecha 27.06.2019, en concordancia con la Directiva N° 001-2017-CEPLAN/PCD "Directiva para Formulación y Actualización del Plan Estratégico de Desarrollo Nacional".

En este orden, los órganos y unidades orgánicas de la Corporación Municipal han elaborado y presentado sus Planes Operativos Institucionales (POI) 2022 pertinentes, articulando sus Actividades/Tareas y Proyectos/Componentes a los nueve (09) Objetivos Estratégicos Institucionales priorizados y la Visión del Plan Estratégico Institucional (PEI) 2021-2024, aprobado mediante la Resolución de Alcaldía N° 275-2021-MDA, como parte de la política local de desarrollo, con la finalidad de alcanzar el logro de los Objetivos y Acciones Estratégicas Territoriales, determinando los bienes y servicios a producir, para satisfacer la demanda de la población y; buscando en su conjunto, garantizar los mejores resultados e impactos para la población, de acuerdo a los estándares de las políticas públicas y la disposición de los recursos presupuestales, en el marco del Sistema Nacional de Programación Multianual y Gestión de Inversiones.

En este contexto de políticas locales, se han tomado en consideración la Estructura Orgánica y Reglamento de Organización y Funciones (ROF), aprobado mediante Ordenanza N° 491-MDA y modificatorias, cuya estructura de sus unidades orgánicas y sus funciones respectivas se orienta al fortalecimiento de la prestación de los servicios públicos locales, haciéndola más eficaz y eficiente, orientado al bienestar de la población.

En este sentido, el Plan Operativo Institucional para el año fiscal 2022, permite a través de las Actividades Operativas/Tareas e Inversiones:

- Alcanzar los Objetivos y Acciones Estratégicos Institucionales priorizados del Plan Estratégico Institucional (PEI) 2021-2024, conforme a las Metas e Indicadores en él establecidos, permitiendo su correspondiente monitoreo y seguimiento.

- Propiciar que el gobierno local, disponga, asigne y ejecute los recursos presupuestales para financiar las Actividades Operativas/Tareas y Proyectos/Componentes, orientados a generar los productos y servicios que los ciudadanos demandan para satisfacer sus necesidades.
- Implementar las Políticas de Modernización del Estado orientado a:

    - Promover la Meritocracia, en la corporación municipal, conforme a las disposiciones de SERVIR, que asegure la profesionalización de la función pública, a fin de contar con funcionarios y servidores idóneos para el puesto y funciones que desempeñan.
    - Promover el gobierno electrónico, a través del uso intensivo de las tecnologías de información y comunicación (TIC) como soporte de los procesos de Planeamiento Estratégico, Producción y Gestión municipal.
    - Implementar la gestión por procesos y promover la simplificación administrativa, orientado a la mejora de los procedimientos y los servicios prestados al ciudadano.
    - Desarrollar un sistema de gestión del conocimiento integrado al sistema de seguimiento, monitoreo y evaluación de la gestión pública, que establezcan mejores prácticas en la gestión municipal (Cumplimiento de METAS).
    - Asegurar la transparencia, la vigilancia y seguridad a través de la colaboración ciudadana (CODISEC, JUSVEC, PLATAFORMA DE DEFENSA CIVIL), la participación ciudadana en el debate de las políticas públicas locales y en la expresión de opinión sobre la calidad de los servicios públicos prestados y el desempeño de nuestra Entidad municipal.
    - Promover, apoyar y participar en espacios de coordinación interinstitucional, con entidades del mismo nivel como de otros niveles de gobierno, para ampliar y garantizar la capacidad de servicio del estado en beneficio de los ciudadanos de Ate, en particular, los referidos a mitigar la desnutrición crónica infantil y la anemia.
    - Articular las políticas públicas locales a las nacionales (PEDN), sectoriales y regionales, en el marco del Decreto Legislativo N° 1432, que modifica el Decreto Legislativo N° 1252, que crea el Sistema Nacional de Programación Multianual de Inversiones-Invierte.pe, y su Reglamento para su implementación local, promoviendo la mejora en la calidad del gasto público y el cierre de brechas sociales con participación de la ciudadanía.
    - Promover en los trabajadores las iniciativas para la formulación del POI como paso previo a la formulación del Proyecto de Presupuesto, a fin de articular el Planeamiento Estratégico con el Sistema de Presupuesto, conforme a las disposiciones del CEPLAN.
    - Promover la descentralización de las funciones, responsabilidades a través de las Agencias Municipales: Huaycan, Santa Clara y Salamanca, a fin de cautelar y garantizar la prestación de los servicios públicos locales a los ciudadanos en dichas localidades.

Se han efectuado las coordinaciones del caso con todas las unidades orgánicas de la corporación municipal, en el contexto de los Objetivos y Acciones Estratégicos Institucionales del Plan Estratégico Institucional (PEI) 2021-2024, a las cuales se han articulado todas y cada una de las Actividades Operativas/Tareas propuestas que se exponen en el presente Plan.

El Plan Operativo Institucional 2022, contiene un total de:
262 actividades, 966 tareas y 31 inversiones.

III. ARTICULACIÓN DEL POI 2022 CON LOS PLANES ESTRATÉGICOS

3.1 PLAN DE DESARROLLO LOCAL CONCERTADO (PDLC)

El Plan de Desarrollo Local Concertado del Distrito de Ate, comprende los Objetivos y Acciones Estratégicas Territoriales e incorpora los Objetivos de la Agenda de Desarrollo Económico Local del Distrito de Ate; así como, las Metas a logarse durante su periodo de vigencia, como aspiraciones locales a una mejor calidad de vida para toda la ciudadanía y, un conjunto de programas estratégicos de largo plazo, que permiten un mayor grado de especificidad para guiar la toma de decisiones en políticas públicas locales, que orienten el desarrollo sostenible del Distrito, hacia un mayor bienestar social y mejor calidad de vida de sus pobladores.

Esta herramienta de planificación que ha sido elaborada participativamente en reuniones y talleres de trabajo, donde han participado los representantes de las organizaciones sociales de base, autoridades políticas, actores sociales y económicos del distrito, y un equipo técnico de profesionales del Gobierno Local, constituye una guía para la acción en el largo plazo. El Plan está orientado a convocar y enfocar recursos y esfuerzos individuales e institucionales para alcanzar una imagen colectiva de desarrollo construida en base al consenso de todos los individuos y actores del territorio distrital, durante su periodo de vigencia.

Asimismo, mediante el Oficio N° 090-2021-MDA-GPE de fecha 17.11.2021 la Municipalidad Distrital de Ate remitió al Centro Nacional de Planeamiento Estratégico – CEPLAN, solicitando la ampliación de la vigencia del Plan de Desarrollo Local – PDLC de la Municipalidad Distrital de Ate 2017-2021; precisando que se encuentra en proceso de aprobación la conformación de los representantes de la Sociedad Civil correspondiente al periodo 2022-2024; y debido a la Declaratoria de Emergencia Nacional Sanitaria.

La Municipalidad Distrital de Ate ha elaborado el POI 2022, considerando el Plan de Desarrollo Local Concertado – PDLC 2017-2021.

MUNICIPALIDAD DISTRITAL DE ATE
Lic. Adm. JORGE L. VALDIVIA BANCOFF
V°B°
Sub Gerente de Modernización Institucional (e)

MUNICIPALIDAD DISTRITAL DE ATE
Bach. JUAN PABLO HUAMAN ARANA
V°B°
Gerente de Planificación Estratégica

ARTICULACIÓN CON LOS OBJETIVOS ESTRATÉGICOS TERRITORIAL Y ACCIONES ESTRATÉGICAS TERRITORIALES DEL PLDC

OBJETIVO ESTRATÉGICO TERRITORIAL (PDLC)		ACCIÓN ESTRATÉGICA TERRITORIAL (PDLC)	
CÓDIGO	ENUNCIADO	CÓDIGO	ENUNCIADO
OET.01	Incrementar el acceso a servicios básicos de calidad de poblaciones vulnerables	AET.01.01	Promover el Incremento del acceso a los servicios básicos de agua y saneamiento
		AET.01.03	Promover el acceso al servicio de energía domiciliaria e industrial y alumbrado público
		AET.01.04	Promoverel acceso a servicios de conectividad digital de alta calidad para toda la población del distrito
		AET.01.02	Apoyar la implementación de servicios de salud de alta calidad que permita prevenir la situación de riesgo en los grupos vulnerables
OET.02	Mejorar los serviciosde transporte público para vecinos del distrito	AET.02.01	Promover la construcción de pasos a desnivel en las principales vías del Distrito
		AET.02.02	Mejorar la infraestructura de la red vial en todo el distrito
		AET.02.04	Incrementar la infraestructura necesaria que permita la conectividad disrital Lima Este y Metropolitana
		AET.02.06	Recuperar y construir vías alternas en las principales vías del distrito
		AET.02.05	Realizar la señalización vertical y horizontal en las principales vías del distrito
		AET.02.03	Gestionar habilitación urbana
OET.03	Reducir la contaminación ambiental en el ámbito distrital	AET.03.01	Promover la articulación territorial en la gestión de seguridad ciudadana a nivel de Lima Este, Metropolitano y Sectorial
		AET.03.02	Apoyar las acciones de la Policía Nacional en el marco el Plan de Seguridad Ciudadana
		AET.03.03	Generar espacios de coordinación interinstitucional para garantizar derechos de los grupos vulnerables.
OET.04	Desarrollar el potencial económico del distrito de Ate	AET.04.01	Consolidar el distrito de Ate como Centro de servicios comerciales y financiero de Lima Este.
		AET.04.02	Promover la inversión privada en sectores estratégicos del distrito
		AET.04.04	Mejorar las capacidades y competencias laborales de la población prioritariamente jóvenes y mujeres
		AET.04.03	Poner en valor los recursos turísticos y espacios públicos
OET.05	Mejora la gestión de riesgo de desastres de población de zonas marginales	AET.05.01	Fomentar iniciativas privadas en las laderas del Río Rímac
		AET.05.02	Implementar un sistema de manejo de áreas verdes y cuencas articulado a los parques metropolitanos
		AET.05.03	Desarrollar espacios de recreación con enfoue ciudadano y ambiental
		AET.05.04	Implementar la gestión del riesgo de desastres naturales en todo el distrito en especial en zonas de alto riesgo
OET.06	Reducir la contaminación ambiental en el ámbito distrital	AET.06.01	Implementar un sistema de manejo de residuos sólidos que permita mitigar la contaminación ambiental
		AET.06.02	Recuperar ambienal y socialmente espacios públicos
		AET.06.03	Reducir la contaminación sonora urbana, de transporte e industrial en el ámbito distrital

MUNICIPALIDAD DISTRITAL DE ATE Gerencia de Modernización Institucional Lic. Adm. JORGE L. ALDIVIA BANCOFF V°B°

MUNICIPALIDAD DISTRITAL DE ATE Gerencia de Planificación Estratégica Bach. JUAN PABLO HUAMAN ARANA V°B°

3.2 PLAN DE ESTRATÉGICO INSTITUCIONAL (PEI) 2021-2024

El Plan Estratégico Institucional (PEI) 2021-2024 de la Municipalidad Distrital de Ate, aprobado con la Resolución de Alcaldía N° 275-MDA de fecha 29 de abril del 2021; Es el Instrumento Técnico de Planeamiento Estratégico de mediano plazo que se elabora por un periodo mínimo de 3 años. Constituye el principal instrumento para la implementación y ejecución del Plan Desarrollo Local Concertado (PDLC); con indicadores y metas que permiten un seguimiento y una evaluación efectiva para introducir los correctivos necesarios o efectuar las reformulaciones que correspondan en caso de que las condiciones del entorno varíen.

Es un instrumento orientador de la Gestión Institucional, que está formulado desde una perspectiva temporal mayor al corto plazo y contiene la síntesis de la Fase Estratégica, la Misión, los Objetivos Estratégicos Institucionales, indicadores, metas y anuales, las Acciones Estratégicas y la ruta estratégica.

Esta lógica, a su vez, coincide con los esfuerzos que viene realizando el Ministerio de Economía y Finanzas (MEF) por introducir el presupuesto por resultados como instrumento clave de la gestión presupuestal, así como la Presidencia del Consejo de Ministros (PCM) con la Autoridad Nacional de Servicio Civil en lo concerniente al establecimiento de una carrera pública basada en la meritocracia y la evaluación de desempeño. Con ello se busca facilitar la articulación de los planes estratégicos de desarrollo local con los planes estratégicos institucionales y los respectivos presupuestos, contribuyendo a una mayor eficacia de la gestión de los Gobiernos Locales; en nuestro caso, a la calidad del gasto público y a la transparencia de la gestión presupuestal, así como a la rendición de cuentas a la ciudadanía sobre los resultados de la gestión municipal.

El PDLC y PEI, son instrumentos de planeamiento estratégico, necesarios y fundamentales para orientar la Gestión Municipal y la Política de Inversiones hacia el desarrollo integral del Distrito, que se refleje en la mejor calidad de vida de la población; así como, asignar adecuadamente los recursos que garantice el cumplimiento de los objetivos y metas de la corporación municipal, para el cierre de brechas sociales.

MUNICIPALIDAD DISTRITAL DE ATE
Lic. Adm. JORGE L. VALDIVIA BANCOFF
V° B°
Sub Gerente de Modernización Institucional(e)

MUNICIPALIDAD DISTRITAL DE ATE
Bach. JUAN PABLO HUAMAN ARONA
V° B°
Gerencia de Planificación Estratégica

ARTICULACIÓN CON LOS OBJETIVOS ESTRATÉGICOS Y ACCIONES ESTRATÉGICAS DEL PEI 2021-2024

OBJETIVO ESTRATÉTICO INSTITUCIONAL	CÓDIGO AEI	ACCIONES ESTRATÉGICAS INSTITUCIONALES
OEI.01. Reducir los niveles de inseguridad ciudadana	AEI.01.01	Plan de Acción de Seguridad Ciudadana implementado en el distrito
	AEI.01.02	Programa de recuperación de espacios públicos implementado a la población
	AEI.01.03	Programa de formación integral de Comités Vecinales de Seguridad Ciudadana
OEI.02. Mejorar la interconexión vial en el distrito	AEI.02.01	Programa de Inversiones de Infraestructura vial y peatonal integral del distrito
	AEI.02.02	Servicio de mantenimiento de la Infraestructura vial y peatonal implementado en el distrito
OEI.03. Promover el desarrollo urbano territorial ordenado y sostenible en el distrito	AEI.03.01	Gestión Urbana ordenada del distrito
	AEI.03.02	Catastro Urbano municipal actualizado
OEI.04. Contribuir a los servicios básicos de calidad	AEI.04.01	Proyectos de Infraestructura de Saneamiento gestionados en beneficio de la población
OEI.05. Mejorar la gestión ambiental	AEI.05.01	Servicio de barrido de calles, vías y espacios públicos implementados en el distrito
	AEI.05.02	Recojo de Residuos Sólidos domiciliario dispuestos correctamente en el relleno sanitario
	AEI.05.03	Programa de reaprovechamiento y segregación de RRSS implementados en el distrito
	AEI.05.04	Nuevas áreas verdes implementadas en el distrito
	AEI.05.05	Educación Ambiental permanente y efectiva a la población del distrito
	AEI.05.06	Planes en materia ambiental ejecutados
OEI.06. Promover el desarrollo humano y hábitos saludables	AEI.06.01	Programas de salud integral y de prevención implementados en beneficio de la población del distrito
	AEI.06.02	Servicio social de apoyo sostenible y efectivo para niños, niñas, adolescentes, mujeres, personas con discapacidad y adultos mayores
	AEI.06.03	Servicio de raciones alimenticias con alto valor nutricional a la población en condición de vulnerabilidad
	AEI.06.04	Programas y actividades culturales, educativas y artísticas promovidos para la población del distrito
	AEI.06.05	Programas y actividades físicas, deportivas y recreativas municipales efectivas, para la población en el distrito

MUNICIPALIDAD DISTRITAL DE ATE
Lic. Adm. JORGE L. VALDIVIA BANCOFF
V°B°
Sub Gerente de Modernización Institucional (e)

MUNICIPALIDAD DISTRITAL DE ATE
Bach. JUAN PABLO HUAMAN ARANA
V°B°
Gerente de Planificación Estratégica

OBJETIVO ESTRATÉTICO INSTITUCIONAL	CÓDIGO AEI	ACCIONES ESTRATÉGICAS INSTITUCIONALES
OEI.07. Promover la competitividad económica en el distrito	AEI.07.01	Programas para la generación de empleos promovidos en el distrito
	AEI.07.02	Programas de formalización integral para emprendedores del distrito
	AEI.07.03	Convenios interinstitucionales con el sector empresarial implementados en beneficio de la PEA del distrito
	AEI.07.04	Puesta de valor implementado del Patrimonio Cultural de Ate
OEI.08. Reducir la vulnerabilidad de la población ante riesgos de desastres de origen natural en el distrito.	AEI.08.01	Plan de Prevención y Reducción del Riesgo de Desastres implementado para la población del distrito
	AEI.08.02	Desarrollo de capacidades y organización integral en las zonas de riesgo del distrito
	AEI.08.03	Instrumentos técnicos desarrollados para la gestión de riesgos de desastres
OEI.09. Fortalecer la Gestión Institucional de la Municipalidad Distrital de Ate	AEI.09.01	Mecanismos de participación ciudadana fortalecidos en la población y la entidad
	AEI.09.02	Sistema de Información tecnológica implementados para la mejora de los servicios de la población
	AEI.09.03	Desarrollo INTEGRAL de las capacidades y habilidades para la competitividad y efectividad de los servidores de la Municipalidad Distrital de Ate
	AEI.09.04	Procesos Administrativos Simplificados de la Municipalidad Distrital de Ate
	AEI.09.05	Administración de los recursos económicos y financieros efectivo y oportuno en la Municipalidad Distrital de Ate
	AEI.09.06	Recaudación efectiva del impuesto predial y arbitrios
	AEI.09.07	Gestión abierta y transparente en la Municipalidad Distrital de Ate

MUNICIPALIDAD DISTRITAL DE ATE
Lic. Adm. JORGE L. VALDIVIA BANCOFF
V°B°
Sub Gerente de Modernización Institucional(e)

MUNICIPALIDAD DISTRITAL DE ATE
Bach. JUAN PABLO HUAMANTARIANA
V°B°
Gerente de Planificación Estratégica

IV. INFORMACIÓN INSTITUCIONAL

4.1 VISIÓN DEL DISTRITO DE ATE

"Ate en el 2030 es ordenado, integrado y con nuevos patrones culturales habiéndose constituido en el líder en Lima Este, promoviendo el desarrollo empresarial y de servicios con armonía y respeto con el medio ambiente y el territorio; mejorando la calidad de vida de todas y todos, favoreciendo el ejercicio de sus derechos y deberes en un entorno moderno, saludable, seguro y responsable".

Fuente: *Plan de Desarrollo Local Concertado 2017-2021*

4.2 MISIÓN DE LA MUNICIPALIDAD DISTRITAL DE ATE

"Promover el desarrollo integral territorial del distrito y brindar servicios públicos de calidad, mediante una gestión participativa, concertadora y transparente"

Fuente: *Plan Estratégico Institucional 2021-2024*

MUNICIPALIDAD DISTRITAL DE ATE
Lic. Adm. JORGE L. VALDIVIA BANCOFF
V°B°
Sub Gerente de Modernización Institucional (e)

MUNICIPALIDAD DISTRITAL DE ATE
Bach. JUAN PABLO HUAMAN ARANA
V°B°
Gerencia de Planificación Estratégica

4.3 ESTRUCTURA ORGANIZACIONAL

Mediante **Ordenanza Nº 491-MDA**, de fecha 21 de enero de 2019, se aprobó el nuevo Reglamento de Organización y Funciones – ROF y la Estructura Orgánica de la Municipalidad Distrital de Ate, para el cumplimiento de sus objetivos, diseñándose su Organización, teniendo en cuenta la naturaleza de sus actividades, volumen de operaciones y el criterio de racionalidad y la implementación de nuevas funciones y/o unidades orgánicas conforme al marco legal pertinente aprobados; asumiendo la siguiente estructura organizacional:

- **ÓRGANOS DE ALTA DIRECCIÓN**
  - CONCEJO MUNICIPAL
  - ALCALDÍA
  - GERENCIA MUNICIPAL
- **ÓRGANOS DE CONTROL INSTITUCIONAL Y DEFENSA JURÍDICA**
  - ÓRGANO DE CONTROL INSTITUCIONAL
  - PROCURADURÍA PÚBLICA MUNICIPAL
- **ÓRGANOS DE ASESORAMIENTO**
  - GERENCIA DE ASESORÍA JURÍDICA
  - GERENCIA DE PLANIFICACIÓN ESTRATÉGICA
  - SUBGERENCIA DE PRESUPUESTO
  - SUBGERENCIA DE MODERNIZACIÓN INSTITUCIONAL
  - SUBGERENCIA DE CONTROL GENENCIAL Y PROGRAMACIÓN DE INVERSIONES
  - SUBGERENCIA DE COOPERACIÓN NACIONAL E INTERNACIONAL
- **ÓRGANOS DE APOYO**
  - SECRETARIA GENERAL
  - SUBGERENCIA DE GESTIÓN DOCUMENTARIA Y ATENCIÓN AL CIUDADANO
  - SECRETARIA DE IMAGEN INSTITUCIONAL Y COMUNICACIONES
  - GERENCIA DE ADMINISTRACIÓN Y FINANZAS
  - SUBGERENCIA DE RECURSOS HUMANOS
  - SUBGERENCIA DE ABASTECIMIENTO
  - SUBGERENCIA DE CONTABILIDAD
  - SUBGERENCIA DE TESORERÍA
  - SUBGERENCIA DE PATRIMONIO Y SERVICIOS GENERALES
  - GERENCIA DE TECNOLOGÍAS DE LA INFORMACIÓN
- **ÓRGANOS DE LÍNEA**
  - GERENCIA DE ADMINISTRACIÓN TRIBUTARIA
  - SUBGERENCIA DE REGISTRO Y ORIENTACIÓN TRIBUTARIA
  - SUBGERENCIA DE RECAUDACIÓN Y CONTROL
  - SUBGERENCIA DE FISCALIZACIÓN TRIBUTARIA
  - SUBGERENCIA DE EJECUCIÓN COACTIVA
  - GERENCIA DE INFRAESTRUCTURA Y URBANISMO
  - SUBGERENCIA DE PLANIFICACIÓN URBANA Y CATASTRO
  - SUBGERENCIA DE HABILITACIONES URBANAS Y EDIFICACIONES
  - SUBGERENCIA DE INVERSIÓN PÚBLICA
  - GERENCIA DE GESTIÓN AMBIENTAL Y ORNATO
  - SUBGERENCIA DE GESTIÓN Y MANEJO DE RESIDUOS SÓLIDOS

MUNICIPALIDAD DISTRITAL DE ATE
Lic. Adm. JORGE L. VALDIVIA BANCOFF
V°B°
Sub Gerente de Modernización Institucional(e)

MUNICIPALIDAD DISTRITAL DE ATE
Bach. JUAN PABLO HUAMAN ARANA
V°B°
Gerente de Planificación Estratégica

- SUBGERENCIA DE ÁREAS VERDES Y CONTROL AMBIENTAL
- SUBGERENCIA DE MANTENIMIENTO URBANO Y ORNATO
- GERENCIA DE SEGURIDAD CIUDADANA
- SUBGERENCIA DE SERENAZGO
- SUBGERENCIA DE CONTROL, OPERACIONES Y SANCIONES
- GERENCIA DE DESARROLLO ECONÓMICO
- SUBGERENCIA DE PROMOCIÓN Y FORMALIZACIÓN EMPRESARIAL Y TURISMO
- SUBGERENCIA DE GESTIÓN DEL RIESGO DE DESASTRES
- GERENCIA DE DESARROLLO E INCLUSIÓN SOCIAL
- SUBGERENCIA DE EDUCACIÓN, CULTURA, DEPORTE Y JUVENTUDES
- SUBGERENCIA DE SALUD, DEMUNA Y BIENESTAR SOCIAL
- SUBGERENCIA DE ASISTENCIA ALIMENTARIA E INCLUSIÓN SOCIAL
- SUBGERENCIA DE PARTICIPACIÓN CIUDADANA

- **ÓRGANOS DESCONCENTRADOS**
  - AGENCIA MUNICIPAL HUAYCAN
  - AGENCIA MUNICIPAL SANTA CLARA
  - AGENCIA MUNICIPAL SALAMANCA

Mediante **Ordenanza N° 514-MDA** "Ordenanza que regula el funcionamiento de la Demuna de la Municipalidad Distrital de Ate", de fecha 04 de noviembre de 2019, la cual regula el funcionamiento de la Demuna de la Municipalidad Distrital de Ate y dispone el cambio de la denominación de la Subgerencia de Salud y Bienestar Social por el de Subgerencia de Salud, DEMUNA y Bienestar Social.

Mediante **Ordenanza N° 554-MDA**, de fecha 24 de mayo de 2021, se modifica la Ordenanza N° 491-MDA, respecto a las funciones de la Sub Gerencia de Control de Operaciones y Sanciones y la Sub Gerencia de Tránsito, Transporte y Viabilidad:

- Artículo 1°. Modifica, el artículo 184 de la Ordenanza 491-MDA, dejando sin efecto los literales m., n., y o. referidos a funciones respecto al Servicio de Transporte en Vehículos Menores, referente a la Sub Gerencia de Control de Operaciones y Sanciones.
- Artículo 2°. Modifica, el artículo 195° de la Ordenanza N° 491-MDA, referente a la Sub Gerencia de Tránsito, Transporte y Viabilidad.
- Artículo 3°. Incorpora, los literales r., s. t. y u. al artículo 197° de la Ordenanza N°491-MDA, en la Sub Gerencia de Tránsito, Transporte y Viabilidad

MUNICIPALIDAD DISTRITAL DE ATE
Lic. Adm. JORGE L. VALDIVIA BANCOFF
V°B°
Sub Gerente de Modernización Institucional(e)

MUNICIPALIDAD DISTRITAL DE ATE
Bach. JUAN PABLO HUAMALARAÑA
V°B°
Gerencia de Planificación Estratégica

ESTRUCTURA ORGÁNICA DE LA MUNICIPALIDAD DISTRITAL DE ATE

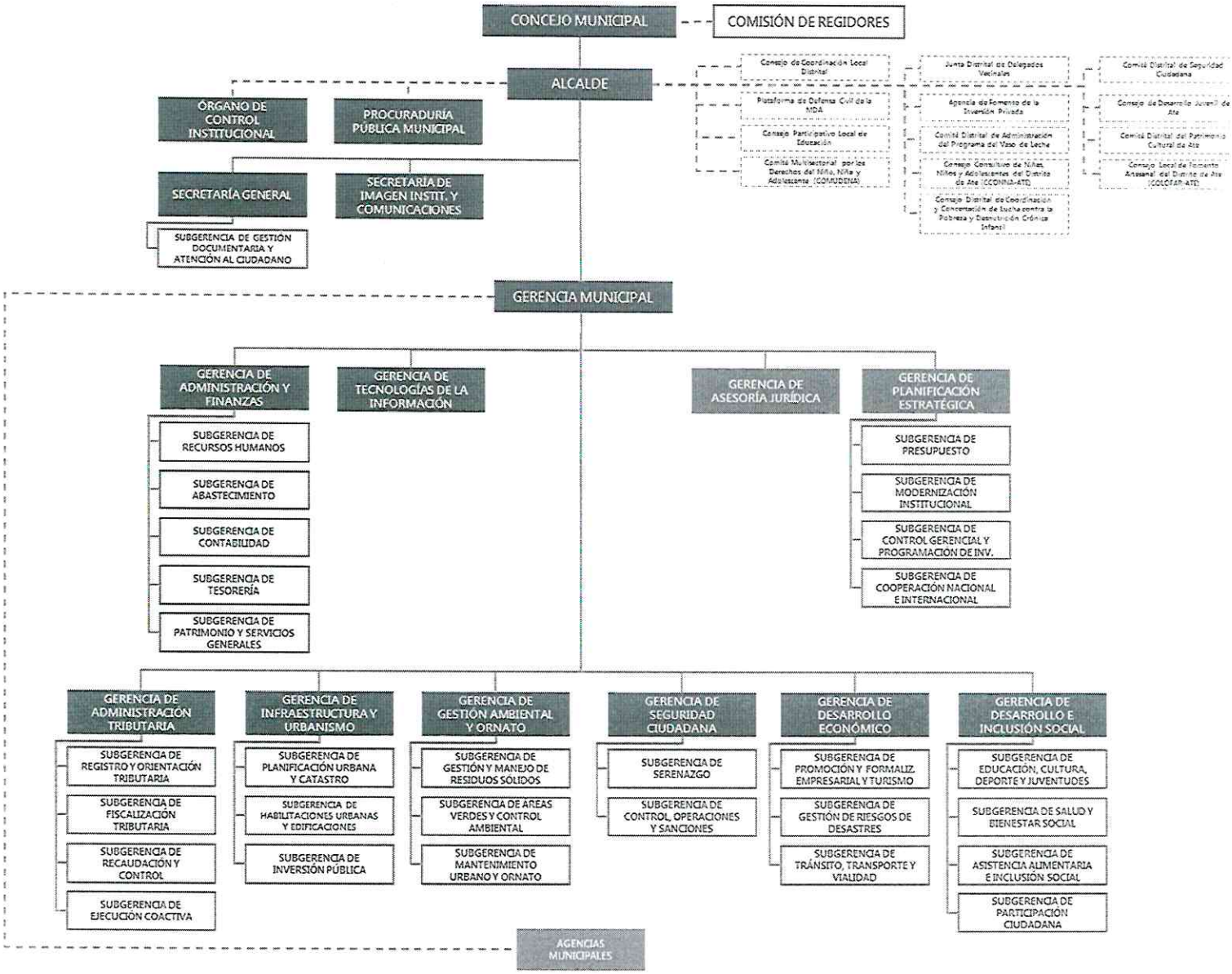

Ordenanza N° 491-MDA, de fecha 21.01.2019.

MUNICIPALIDAD DISTRITAL DE ATE
Lic. Adm. JORGE L. VALDIVIA BANCOFF
V°B°
Gerente de Modernización Institucional (e)

MUNICIPALIDAD DISTRITAL DE ATE
Bach. JUAN PABLO HUAMAN ARANA
V°B°
Gerente de Planificación Estratégica

4.4 OBJETIVOS PRIORIZADOS EN EL EJERCICIO 2022

La finalidad del POI es articular los Objetivos Estratégicos Institucionales con las intervenciones públicas (actividades) de las entidades públicas, considerándose dentro de estas a los Gobiernos Locales.

Los Objetivos Institucionales Priorizados para el año 2022 son los siguientes:

Objetivo 1: Reducir los niveles de inseguridad ciudadana.
Objetivo 2: Mejorar la interconexión vial en el distrito.
Objetivo 3: Promover el desarrollo urbano territorial ordenado y sostenible en el Distrito.
Objetivo 4: Contribuir con la cobertura de instalación de servicios básicos en el Distrito.
Objetivo 5: Mejorar la gestión ambiental.
Objetivo 6: Promover el desarrollo humano y hábitos saludables.
Objetivo 7: Promover la competitividad económica en el distrito.
Objetivo 8: Reducir la vulnerabilidad de la población ante riesgos de desastres de Origen natural en el distrito.
Objetivo 9: Fortalecer la Gestión Institucional de la Municipalidad Distrital de Ate.

4.5 PRINCIPALES ACTIVIDADES 2022

Concejo Municipal: 120 Normas emitidos (Ordenanzas y Acuerdos de Concejo).

Alcaldía: 504 Normas emitidos (Resolución de Alcaldía y Decreto de Alcaldía).

Gerencia Municipal: Supervisión y dirección de la Implementación del Sistema de Control Interno y de la prestación de los servicios.

Órgano de Control Interno: 52 actividades de control.

Procuraduría Pública Municipal: 1,299 acciones legales.

Gerencia de Asesoría Jurídica: 669 informes legales y 2,400 atenciones en consultorios jurídicos gratuitos.

Gerencia de Planificación Estratégica: 21 documentos de gestión en materia presupuestaria; 20 documentos de racionalización; simplificación administrativa y planeamiento; y 13 documentos de estadística y planeamiento.

Secretaria General: 640 matrimonios civiles; 840 atenciones de solicitudes de Acceso a la Información y 480 Resoluciones de Separación Convencional y Divorcio Ulterior.

Secretaría de Imagen Institucional y Comunicaciones: 542 eventos protocolares.

Gerencia de Administración y Finanzas: 29 eventos de capacitaciones – PDP 2022; 8 actividades de integración; 31 procesos convocados; 4 estados financieros aprobados y 5 inmuebles saneados de la Municipalidad.

MUNICIPALIDAD DISTRITAL DE ATE
Lic. Adm. JORGE L. VALDIVIA BANCOFF
Gerente de Modernización Institucional (e)
V°B°

MUNICIPALIDAD DISTRITAL DE ATE
Econ. JUAN PABLO HUAMAN ARANA
Gerencia de Planificación Estratégica
V°B°

Gerencia de Tecnologías de la Información: 8 Sistemas Informáticos, Soluciones Apps y Web.

Gerencia de Administración Tributaria: s/ 121,421,141 soles de proyección de ingresos para el año 2022, 9,600 registros (Padrón Actualizado); 42 charlas de orientación tributaria, gestión de cobranza (Predial y Arbitrios), recuperación de tributos y multas y gestión de cobranza coactiva.

Gerencia de Infraestructura y Urbanismo: Programa Municipal "El Pueblo lo Hizo", 1,800 constancias de posesiones para fines de otorgamiento de servicios básicos, 360 planos visados;, 4 proyectos de planeamiento integral; 42 licencias de habilitaciones urbanas; 350 licencias de edificación; 650 parámetros urbanísticos y 1,800 autorizaciones de conexiones de servicios domiciliarios.

Gerencia de Gestión Ambiental y Ornato: 45 operativos integrales, 150,000 km Servicio de barrios de calles; 255,500 toneladas de residuos sólidos recolectados domiciliarios; 24 campañas de gestión de residuos sólidos; 1,841 toneladas de residuos sólidos segregados; 1,701,271 m2 de áreas verdes mantenidos; 2,890 personas sensibilizadas en materia ambiental; 9,316 m 2 de infraestructura peatonal mantenida (veredas, bermas, adoquinados, martillos, rampas) y 52,190 m2 de infraestructura vial mantenida (pistas, gibas, camellones, señales horizontales).

Gerencia de Seguridad Ciudadana: 3,120 servicios de patrullaje; 40 operativos conjuntos; 95 controles sanitarios, 400 controles de establecimientos comerciales; 40 controles de construcciones civiles y 110 controles de comercio ambulatorio.

Gerencia de Desarrollo Económico: 600 talleres productivos; 6 eventos de capacitaciones empresarial; 350 personas colocadas en empleo; 3,373 licencias de funcionamiento; 5 simulacros; 2,624 inspecciones técnicas de seguridad en edificaciones; 62 estudios técnicos de tránsito viabilidad; y 240 servicios de mantenimiento en señalización y semaforización.

Gerencia de Desarrollo e Inclusión Social: 433 inspecciones de control sanitario; 40,540 beneficiarios en el Programa de Salud; 48 campañas de diversas actividades del adulto mayor, personas con discapacidad y actividades deportivas y recreativas.

MUNICIPALIDAD DISTRITAL DE ATE
Sub Gerente de Modernización Institucional (e)
Lic. Adm. JORGE L. VALDIVIA BANCOFF
V°B°

MUNICIPALIDAD DISTRITAL DE ATE
Gerente de Planificación Estratégica
Econ. JUAN PABLO HUAMAN ARANA
V°B°

4.6 INVERSIONES PARA EL AÑO 2022

CÓDIGO ÚNICO	NOMBRE DEL PROYECTO
2401294	CREACION DE PISTAS Y VEREDAS EN LA CALLE 1, 2, 3 Y PASAJE 2 Y SN DEL CENTRO POBLADO SAN JUAN DE PARIACHI, ZONA 05 SUB - ZONA 04, DISTRITO DE ATE - LIMA - LIMA
2452759	CREACION DEL SERVICIO DE MOVILIDAD URBANA A TRAVÉS DE PISTAS Y VEREDAS EN LAS CALLES 01, 02, 03 Y 04 DEL PROGRAMA DE VIVIENDA RESIDENCIAL LAS MERCEDES DE ATE 3ERA ETAPA GLORIA ALTA, ZONA 5, SUB ZONA 4, DISTRITO DE ATE - PROVINCIA DE LIMA - DEPARTAMENTO DE LIMA
2474885	CREACION DEL SERVICIO DE PROTECCIÓN ANTE PELIGROS DE DERRUMBES EN LA CALLE CRUZ DE MAYO, EN EL TRAMO CORRESPONDIENTE AL PASAJE 1 Y PASAJE 5 DEL AA.HH CRUZ DE MAYO, ZONA 06, SUB ZONA 02, VITARTE DEL DISTRITO DE ATE - PROVINCIA DE LIMA - DEPARTAMENTO DE LIMA
2495600	CREACION DEL SERVICIO DE PROTECCION ANTE PELIGROS DE DERRUMBES A TRAVES DE MUROS DE CONTENCION EN LOS PASAJES LAS AZUCENAS Y LOS GIRASOLES DEL A.H. ASOCIACION DE VIVIENDAS LAS PODEROSAS DEL VALLE AMAUTA, ZONA 04, SUB ZONA 03, DISTRITO DE ATE - PROVINCIA DE LIMA - DEPARTAMENTO DE LIMA
2495723	CREACION DEL SERVICIO DE MOVILIDAD URBANA A TRAVES DE PISTAS Y VEREDAS EN LAS CALLES 1 Y 2 DE LA URBANIZACION SAN ALFONSO DE SANTA CLARA, ZONA 05, SUB ZONA 01, DISTRITO DE ATE - PROVINCIA DE LIMA - DEPARTAMENTO DE LIMA
2495736	CREACION DEL SERVICIO DE MOVILIDAD URBANA A TRAVES DE PISTAS Y VEREDAS EN LAS CALLES INTERNAS DE LA URBANIZACION RESIDENCIAL LA ESTANCIA DE SANTA CLARA, ZONA 05, SUB ZONA 01, DISTRITO DE ATE - PROVINCIA DE LIMA - DEPARTAMENTO DE LIMA
2495749	CREACION DEL SERVICIO DE MOVILIDAD URBANA A TRAVES DE PISTAS Y VEREDAS EN LAS CALLES INTERNAS DE LA ASOCIACION DE PROPIETARIOS DE VIVIENDA LOS MANZANOS DE SANTA CLARA, ZONA 05, SUB ZONA 01, DISTRITO DE ATE - PROVINCIA DE LIMA - DEPARTAMENTO DE LIMA
2496464	CREACION DEL AREA DEPORTIVA EN EL PARQUE N° 1 DE LA ASOCIACION RESIDENCIAL LAS ALONDRAS DE SANTA CLARA, ZONA 05, SUB ZONA 01, DISTRITO DE ATE - PROVINCIA DE LIMA - DEPARTAMENTO DE LIMA
2498948	MEJORAMIENTO DEL SERVICIO DE ESPACIOS PÚBLICOS URBANOS EN EL PARQUE N 2 DE LA ASOCIACIÓN DE VIVIENDA FLORIDA II, ZONA 03, SUB ZONA 03, DISTRITO DE ATE - PROVINCIA DE LIMA - DEPARTAMENTO DE LIMA
2499055	MEJORAMIENTO DEL SERVICIO VEHICULAR A TRAVES DE VEREDAS EN CALLE LOS ALCANFORES DEL SECTOR DENOMINADO EL PLATANAL PARTE SECTOR CATASTRAL 19 Y PARTE SECTOR CATASTRAL 20 (ASOC. DE VIV. LOS LAURELES), ZONA 04, SUB ZONA 02, DISTRITO DE ATE - PROVINCIA DE LIMA - DEPARTAMENTO DE LIMA
2500206	CREACION DEL SERVICIO DE ESPACIOS URBANOS EN EL AREA DE ESPARCIMIENTO PUBLICOS DE LA ASOCIACION DE VIVIENDA EL VALLE DE MONTERREY III, ZONA 04, SUBZONA 03, DISTRITO DE ATE - PROVINCIA DE LIMA - DEPARTAMENTO DE LIMA
2502614	CREACION DEL SERVICIO DE MOVILIDAD URBANA CON ESCALERAS EN PASAJES 6, 5, 4 Y 3 DE LA ASOCIACION DE VIVIENDA HIJOS DE AMAUTA A, ZONA 4 SUB ZONA 3 DEL DISTRITO DE ATE - PROVINCIA DE LIMA - DEPARTAMENTO DE LIMA
2503055	MEJORAMIENTO Y AMPLIACION DEL SERVICIO DE ESPACIOS PUBLICOS URBANOS EN EL PARQUE 9 DEL GRUPO F DEL A.H. HORACIO ZEVALLOS GAMEZ, ZONA 06, SUB ZONA 02, DISTRITO DE ATE, PROVINCIA DE LIMA, DEPARTAMENTO DE LIMA
2503127	CREACION DEL SERVICIO DE PRACTICA DEPORTIVA Y/O RECREATIVA EN EL AREA DEPORTIVA 02 DE LA ASOCIACION DE VIVIENDA LAS LOMAS DE MONTERREY DE ATE, ZONA 04, SUB ZONA 03, DISTRITO DE ATE - PROVINCIA DE LIMA - DEPARTAMENTO DE LIMA
2503175	MEJORAMIENTO DEL SERVICIO DE MOVILIDAD URBANA A TRAVES DE VEREDAS EN LA CALLE SAN FRANCISCO DEL A. H. SAN FRANCISCO DE ATE, ZONA 02, SUB ZONA 01 VITARTE DEL DISTRITO DE ATE - PROVINCIA DE LIMA - DEPARTAMENTO DE LIMA
2503551	MEJORAMIENTO DEL SERVICIO DE MOVILIDAD URBANA A TRAVES DE PISTAS Y VEREDAS EN LA AV. BENJAMIN SABAL SABA, TRAMO AV. NICOLAS DE PIEROLA - AV. SAN ALFONSO, ZONA 05, SUB ZONA 01 DISTRITO DE ATE - PROVINCIA DE LIMA - DEPARTAMENTO DE LIMA
2503710	CREACION DEL SERVICIO DE MOVILIDAD URBANA A TRAVES DE PISTAS Y VEREDAS CA. ANGAMOS, CA. 12 DE OCTUBRE, PJE. MONTERO, PJE. MORA, PJE. 25 DE FEBRERO, CA. STELLA MARIS, CA. GRUMETE MEDINA, CA. COVILPA Y PJE. SEÑOR DEL MAR DE LA COOPERATIVA DE VIVIENDA LAS LOMAS DE PALAO - COVILLPA, DISTRITO DE ATE - PROVINCIA DE LIMA - DEPARTAMENTO DE LIMA
2504541	MEJORAMIENTO DEL SERVICIO DE PROVISIÓN DE AGUA PARA RIEGO EN EL CANAL L1 VILLA RICA DE LA COMISIÓN USUARIOS LA ESTRELLA, TRAMO VILLA TUSAN HASTA EL PARQUE N° 03 DE LA ASOCIACIÓN DE LA PARCELA 10015 DEL SECTOR 3 DEL EX FUNDO PARIACHI (SOCIOS DE LA SUB ESTACION H DE LA ASOCIACION CIVIL DE VIVIENDA PARIACHI TERCERA ETAPA), ZONA 06, SUB ZONA 02, DISTRITO DE ATE - PROVINCIA DE LIMA - DEPARTAMENTO DE LIMA
2504668	MEJORAMIENTO DEL SERVICIO DE ESPACIOS PUBLICOS URBANOS EN EL PARQUE VILLA VITARTE DE LA ASOCIACION PROVIVIENDA VILLA VITARTE, ZONA 03, SUB ZONA 03, DISTRITO DE ATE - PROVINCIA DE LIMA - DEPARTAMENTO DE LIMA
2504830	MEJORAMIENTO DEL SERVICIO DE ESPACIOS PUBLICOS URBANOS EN EL PARQUE ZARAGOZA DE LA URBANIZACION MAYORAZGO III ETAPA, ZONA 02, SUB ZONA 02, DISTRITO DE ATE - PROVINCIA DE LIMA - DEPARTAMENTO DE LIMA
2504951	CREACION DEL SERVICIO DE MOVILIDAD URBANA A TRAVES DE PISTAS Y VEREDAS EN LA CALLE 1, CALLE 2 Y CALLE A DE LA ASOC. DE POBLADORES 21 DE DICIEMBRE, ASOC. DE POBLADORES DEL A.H. SANTA ROSA DE LIMA Y ASOC. DE POBLADORES DEL A.H. LAS LOMAS DE HORACIO ZEVALLOS GAMES, ZONA 06, SUBZONA 02 VITARTE DEL DISTRITO DE ATE - PROVINCIA DE LIMA - DEPARTAMENTO DE LIMA
2506287	MEJORAMIENTO Y AMPLIACION DEL SERVICIO DE PRÁCTICA DEPORTIVA Y/O RECREATIVA EN EL AREA DEPORTIVA DE LA MANZANA A1 LOTES 2 Y 3 DEL A.H. AMAUTA ZONA B, ZONA 04, SUB ZONA 03, DISTRITO DE ATE - PROVINCIA DE LIMA - DEPARTAMENTO DE LIMA
2506947	MEJORAMIENTO Y AMPLIACIÓN DEL SERVICIO DE MOVILIDAD URBANA A TRAVES DE PISTAS Y VEREDAS EN LA CALLE 1, PASAJES 2,3, 7,13 Y 17 DE LA ASOCIACION DE BENEFICIARIOS LOS JARDINES DE ATE, ZONA 04, SUB ZONA 03, DISTRITO DE ATE - PROVINCIA DE LIMA - DEPARTAMENTO DE LIMA
2507622	CREACION DEL SERVICIO DE MOVILIDAD URBANA A TRAVÉS DE PISTAS Y VEREDAS EN LAS CALLES Y PASAJES INTERNOS DE LA URB. RESIDENCIAL LOS MILAGROS DE GLORIA BAJA, AGRUPACIÓN FAMILIAR DE VIVIENDA LOS MEZITAS DE GLORIA BAJA, URB. RESIDENCIAL CALIFORNIA DE GLORIA BAJA Y URB. RESIDENCIAL NUEVA ESPERANZA DE GLORIA ALTA, ZONA 05 SUBZONA 4 DISTRITO DE ATE - PROVINCIA DE LIMA - DEPARTAMENTO DE LIMA
2507676	CREACION DEL SERVICIO DE ESPACIOS PUBLICOS URBANOS EN EL PARQUE N° 1 DE LA ASOCIACIÓN DE POBLADORES LOS VIÑEDOS DE ATE, ZONA 03, SUB ZONA 03, DISTRITO DE ATE - PROVINCIA DE LIMA - DEPARTAMENTO DE LIMA
2508414	CREACION DEL SERVICIO DE PROTECCIÓN ANTE PELIGROS DE DERRUMBES EN LA AV. CRISTO ILUMINADO, TRAMO PASAJE 3- PASAJE 6 DE LA ASOCIACION POPULAR DE VIVIENDA CRISTO ILUMINADO, ZONA 04, SUB ZONA 03, DISTRITO DE ATE - PROVINCIA DE LIMA - DEPARTAMENTO DE LIMA
2508617	MEJORAMIENTO DEL SERVICIO DE MOVILIDAD URBANA A TRAVES DE PISTAS Y VEREDAS EN LAS CALLES 1, 2, 3, 5, 6, 8 Y 9 DE LA URBANIZACIÓN SANTA RAQUEL III ETAPA, ZONA 02, SUB ZONA 02, DISTRITO DE ATE - PROVINCIA DE LIMA - DEPARTAMENTO DE LIMA
2508912	MEJORAMIENTO DEL SERVICIO DE ESPACIOS PUBLICOS URBANOS EN EL PARQUE FITZCARRALD DE LA URBANIZACIÓN SALAMANCA DE MONTERRICO, ZONA 01, SUB ZONA 03, DISTRITO DE ATE - PROVINCIA DE LIMA - DEPARTAMENTO DE LIMA
2509993	CREACION DEL SERVICIO DE PRÁCTICA DEPORTIVA Y/O RECREATIVA EN LA LOSA DEPORTIVA DE LA ASOCIACIÓN DE VIVIENDA TALLER ECOLÓGICA HUAYCAN, ZONA 07, DISTRITO DE ATE - PROVINCIA DE LIMA - DEPARTAMENTO DE LIMA
2517084	CREACION DEL SERVICIO DE MOVILIDAD URBANA A TRAVES DE PISTAS Y VEREDAS EN LA CALLE A DE ASOCIACION DE PROPETARIOS EX FUNDO ZAVALETA Y LA URB. SANTA FELICIA, ZONA 03, SUB ZONA 01, DISTRITO DE ATE - PROVINCIA DE LIMA - DEPARTAMENTO DE LIMA
2524395	CREACION DEL SERVICIO DE ESPACIOS PUBLICOS PARA LA INTEGRACION EN EL PARQUE N° 3 DEL PROGRAMA DE VIVIENDA RESIDENCIAL SOL DE LAS VIÑAS IV ETAPA, ZONA 05, SUB ZONA 01, DISTRITO DE ATE - PROVINCIA DE LIMA - DEPARTAMENTO DE LIMA

Econ. JUAN PA... HUAMAN ARANA
V°B°
Gerencia de Planificación Es...

Lic. Adm. JORGE L. VALDIVIA BANCOFF
V°B°
Sub Gerente de Modernización Institucional (e)

4.7 PRESUPUESTO DE GASTO 2022

El Presupuesto de Gasto a nivel unidad orgánica, según el siguiente detalle:

UNIDAD ORGÁNICA	PIA 2022
CONCEJO MUNICIPAL	S/. 535,487.00
FINALIDAD PRESUPUESTAL: NORMAR Y FISCALIZAR LA CONDUCCION MUNICIPAL	S/. 534,278.00
FINALIDAD PRESUPUESTAL: NORMAR Y FISCALIZAR POR EL CONCEJO MUNICIPAL	S/. 1,209.00
ALCALDÍA	S/. 1,195,365.00
FINALIDAD PRESUPUESTAL: GESTION, DIRECCION Y SUPERVISION SUPERIOR	S/. 1,195,365.00
ORGANO DE CONTROL INSTITUCIONAL	S/. 425,148.00
FINALIDAD PRESUPUESTAL: CONTROL Y AUDITORIA	S/. 425,148.00
PROCURADURÍA PÚBLICA MUNICIPAL	S/. 688,196.00
FINALIDAD PRESUPUESTAL: DEFENSA PUBLICA MUNICIPAL	S/. 688,196.00
SECRETARÍA GENERAL	S/. 1,237,135.00
FINALIDAD PRESUPUESTAL: REALIZAR ACCIONES DE SECRETARIA GENERAL	S/. 1,237,135.00
SUB GERENCIA DE GESTIÓN DOCUMENTARIA Y ATENCIÓN AL CIUDADANO	S/. 819,286.00
FINALIDAD PRESUPUESTAL: ESTABLECIMIENTO DE LA GESTION DOCUMENTARIA Y ATENCION AL CIUDADANO	S/. 819,286.00
SECRETARIA DE IMAGEN INSTITUCIONAL Y COMUNICACIONES	S/. 840,983.00
FINALIDAD PRESUPUESTAL: PROMOVER LA IMAGEN INSTITUCIONAL Y COMUNICACIONES	S/. 840,983.00
GERENCIA MUNICIPAL	S/. 542,646.00
FINALIDAD PRESUPUESTAL: GERENCIA MUNICIPAL	S/. 542,646.00
GERENCIA DE ADMINISTRACIÓN Y FINANZAS	S/. 18,208,058.00
FINALIDAD PRESUPUESTAL: GERENCIA DE ADMINISTRACION Y FINANZAS	S/. 4,908,470.00
FINALIDAD PRESUPUESTAL: PAGO DE DEVENGADOS DE EJERCICIOS ANTERIORES	S/. 6,344,102.00
FINALIDAD PRESUPUESTAL: SERVICIO DE LA DEUDA	S/. 6,955,486.00
SUB GERENCIA DE RECURSOS HUMANOS	S/. 13,426,686.00
FINALIDAD PRESUPUESTAL: GESTIÓN DE RECURSOS HUMANOS	S/. 9,658,379.00
FINALIDAD PRESUPUESTAL: PAGO DE PENSIONES Y BENEFICIOS A CESANTES Y JUBILADOS	S/. 3,755,235.00
FINALIDAD PRESUPUESTAL: PAGO DE PENSIONES E INDEMNIZACIONES EXCEPCIONALES - D.S Nº. 051-88-PC	S/. 13,072.00
SUB GERENCIA DE ABASTECIMIENTO	S/. 469,254.00
FINALIDAD PRESUPUESTAL: SUPERVISION DEL PROCESO DE SELECCIÓN	S/. 469,254.00
SUB GERENCIA DE CONTABILIDAD	S/. 353,424.00
FINALIDAD PRESUPUESTAL: GERENCIAR RECURSOS FINANCIEROS, ECONOMICOS Y MATERIALES	S/. 353,424.00
SUB GERENCIA DE TESORERIA	S/. 2,161,776.00
FINALIDAD PRESUPUESTAL: REALIZAR ACCIONES DE TESORERIA	S/. 2,161,776.00
SUB GERENCIA DE PATRIMONIO Y SERVICIOS GENERALES	S/. 11,912,228.00
FINALIDAD PRESUPUESTAL: CONTROL DEL PATRIMONIO Y SERVICIOS GENERALES	S/. 11,912,228.00
GERENCIA DE TECNOLOGIAS DE LA INFORMACIÓN	S/. 741,673.00
FINALIDAD PRESUPUESTAL: IMPLEMENTACION DE TECNOLOGIAS DE INFORMACION	S/. 741,673.00
GERENCIA DE PLANIFICACIÓN ESTRATÉGICA	S/. 5,105,107.00
FINALIDAD PRESUPUESTAL: PLANIFICACION ESTRATEGICA	S/. 335,017.00
FINALIDAD PRESUPUESTAL: DESARROLLAR EL PLANEAMIENTO DE LA GESTIÓN	S/. 4,770,090.00
SUB GERENCIA DE PRESUPUESTO	S/. 579,341.00
FINALIDAD PRESUPUESTAL: CONDUCIR EL PROCESO PRESUPUESTARIO	S/. 579,341.00
SUB GERENCIA DE MODERNIZACIÓN INSTITUCIONAL	S/. 408,644.00
FINALIDAD PRESUPUESTAL: MODERNIZACION INSTITUCIONAL	S/. 408,644.00
SUB GERENCIA DE CONTROL GERENCIAL Y PROGRAMACIÓN DE INVERSIONES	S/. 287,808.00
FINALIDAD PRESUPUESTAL: CONTROL GERENCIAL Y PROGRAMACION DE INVERSIONES	S/. 287,808.00
SUB GERENCIA DE COOPERACION Y RELACIONES NACIONALES E INTERNACIONALES	S/. 190,743.00
FINALIDAD PRESUPUESTAL: GESTIONAR COOPERACION INTERNACIONAL	S/. 190,743.00
GERENCIA DE ASESORIA JURÍDICA	S/. 535,398.00
FINALIDAD PRESUPUESTAL: ASESORIA JURIDICA	S/. 535,398.00

MUNICIPALIDAD DISTRITAL DE ATE
Bach. JUAN PABLO HUAMANARANA
V°B°
Gerencia de Planificación Estratégica

MUNICIPALIDAD DISTRITAL DE ATE
Lic. Adm. JORGE L. VALDIVIA BARKOFF
V°B°
Sub Gerencia de Modernización Institucional

UNIDAD ORGÁNICA	PIA 2022
GERENCIA DE ADMINISTRACIÓN TRIBUTARIA	S/. 1,255,692.00
FINALIDAD PRESUPUESTAL: ADMINISTRACION TRIBUTARIA	S/. 1,255,692.00
SUB GERENCIA DE REGISTRO Y ORIENTACIÓN TRIBUTARIA	S/. 783,524.00
FINALIDAD PRESUPUESTAL: REGISTRO Y ORIENTACION TRIBUTARIA	S/. 783,524.00
SUB GERENCIA DE RECAUDACIÓN Y CONTROL	S/. 946,411.00
FINALIDAD PRESUPUESTAL: COBRANZA TRIBUTARIA	S/. 946,411.00
SUB GERENCIA DE EJECUCIÓN COACTIVA	S/. 1,411,170.00
FINALIDAD PRESUPUESTAL: REALIZAR ACCIONES DE EJECUTORIA COACTIVA	S/. 1,411,170.00
SUB GERENCIA DE FISCALIZACIÓN TRIBUTARIA	S/. 1,579,667.00
FINALIDAD PRESUPUESTAL: FISCALIZACION TRIBUTARIA	S/. 1,579,667.00
GERENCIA DE INFRAESTRUCTURA Y URBANISMO	S/. 442,675.00
FINALIDAD PRESUPUESTAL: PROMOVER LA INFRAESTRUCTURA Y URBANISMO	S/. 442,675.00
SUB GERENCIA DE PLANIFICACIÓN URBANA Y CATASTRO	S/. 650,328.00
FINALIDAD PRESUPUESTAL: ESTUDIO DE CATASTRO URBANO	S/. 650,328.00
SUB GERENCIA DE HABILITACIONES URBANAS Y EDIFICACIONES	S/. 743,950.00
FINALIDAD PRESUPUESTAL: HABILITACIONES URBANAS	S/. 550.00
FINALIDAD PRESUPUESTAL: PROMOVER LAS HABILITACIONES URBANAS Y EDIFICACIONES	S/. 743,400.00
SUB GERENCIA DE INVERSIÓN PÚBLICA	S/. 524,221.00
FINALIDAD PRESUPUESTAL: MEJORAMIENTO DE INFRAESTRUCTURA VIAL Y OBRAS PUBLICAS	S/. 524,221.00
GERENCIA DE GESTIÓN AMBIENTAL Y ORNATO	S/. 333,693.00
FINALIDAD PRESUPUESTAL: CONSERVACION DEL MEDIO AMBIENTE Y LIMPIEZA PUBLICA	S/. 333,693.00
SUB GERENCIA DE GESTIÓN Y MANEJO DE RESIDUOS SOLIDOS	S/. 38,367,131.00
FINALIDAD PRESUPUESTAL: EDUCACION Y SENSIBILIZACION A LA POBLACION EN MATERIA DE R.S	S/. 2,660,285.00
FINALIDAD PRESUPUESTAL: ALMACENAMIENTO, BARRIDO DE CALLES Y LIMPIEZA DE ESPACIOS PUBLICOS	S/. 5,611,450.00
FINALIDAD PRESUPUESTAL: RECOLECCION Y TRANSPORTE DE RESIDUOS SOLIDOS MUNICIPALES	S/. 28,858,638.00
FINALIDAD PRESUPUESTAL: VALORIZACION DE RESIDUOS SOLIDOS MUNICIPALES	S/. 1,236,758.00
SUB GERENCIA DE ÁREAS VERDES Y CONTROL AMBIENTAL	S/. 12,112,662.00
FINALIDAD PRESUPUESTAL: PROMOVER LAS AREAS VERDES Y CONTROL AMBIENTAL	S/. 12,112,662.00
SUB GERENCIA DE MANTENIMIENTO URBANO Y ORNATO	S/. 8,892,604.00
ACTIVIDAD PRESUPUESTAL: MANTENIMIENTO URBANO Y ORNATO (5.000939)	S/. 7,175,825.00
ACTIVIDAD PRESUPUESTAL: MANTENIMIENTO URBANO Y ORNATO (5.001022)	S/. 1,716,779.00
GERENCIA DE SEGURIDAD CIUDADANA	S/. 8,376,097.50
ACTIVIDAD PRESUPUESTAL: PATRULLAJE MUNICIPAL POR SECTOR - SERENAZGO	S/. 8,376,097.50
SUB GERENCIA DE SERENAZGO	S/. 9,190,224.50
FINALIDAD PRESUPUESTAL: PATRULLAJE MUNICIPAL POR SECTOR - SERENAZGO	S/. 8,376,097.50
FINALIDAD PRESUPUESTAL: COMUNIDAD RECIBE ACCIONES DE PREVENCION EN EL MARCO DEL PLAN DE SEGURIDAD CIUDADANA	S/. 814,127.00
SUB GERENCIA DE CONTROL , OPERACIONES Y SANCIONES	S/. 4,412,589.00
FINALIDAD PRESUPUESTAL: CONTROL, OPERACIONES Y SANCIONES	S/. 4,412,589.00
GERENCIA DE DESARROLLO ECONOMICO	S/. 460,594.00
FINALIDAD PRESUPUESTAL: PROMOCION DEL DESARROLLO ECONOMICO	S/. 460,594.00
SUB GERENCIA DE PROMOCIÓN, FORMALIZACIÓN EMPRESARIAL Y TURISMO	S/. 1,022,548.00
FINALIDAD PRESUPUESTAL: PROMOCIÓN Y FORMALIZACIÓN EMPRESARIAL Y TURISMO	S/. 1,022,548.00
SUB GERENCIA DE GESTIÓN DEL RIESGO DE DESASTRES	S/. 1,575,566.00
FINALIDAD PRESUPUESTAL: DESARROLLO DE INSTRUMENTOS ESTRATEGICOS PARA LA GESTION DEL RIESGO DE DESASTRES	S/. 211,871.00
FINALIDAD PRESUPUESTAL: ADMINISTRACION Y ALMACENAMIENTO DE KITS PARA LA ASISTENCIA FRENTE A EMERGENCIAS Y DESASTRES	S/. 560,584.00
FINALIDAD PRESUPUESTAL: INSPECCION DE EDIFICACIONES PARA LA SEGURIDAD Y EL CONTROL URBANO	S/. 577,084.00
FINALIDAD PRESUPUESTAL: ORGANIZACION Y ENTRENAMIENTO DE COMUNIDADES EN HABILIDADES FRENTE AL RIESGO DE DESASTRES	S/. 226,027.00
SUB GERENCIA DE TRÁNSITO, TRANSPORTE Y VIALIDAD	S/. 2,071,824.00
FINALIDAD PRESUPUESTAL: GARANTIZAR LA FLUIDEZ DEL TRANSITO PEATONAL Y VEHICULAR	S/. 2,071,824.00

Bach. JUAN PABLO HUAMAN ARRIA V°B° Gerencia de Planificación Estratégica

Lic. Adm. JORGE L. VALDIVIA BANCOFF V°B° Sub Gerente de Modernización Institucional (e)

UNIDAD ORGÁNICA	PIA 2022
GERENCIA DE DESARROLLO E INCLUSIÓN SOCIAL	S/. 726,474.00
ACTIVIDAD PRESUPUESTAL: PROMOVER EL DESARROLLO E INCLUSION SOCIAL	S/. 726,474.00
SUB GERENCIA DE EDUCACIÓN, CULTURA, DEPORTES Y JUVENTUDES	S/. 1,670,159.00
FINALIDAD PRESUPUESTAL: DESARROLLO DE CAMPAÑAS DE MASIFICACION DEPORTIVA A LA POBLACION O	S/. 325,350.00
FINALIDAD PRESUPUESTAL: PROMOVER LA EDUCACION, CULTURA, DEPORTE Y JUVENTUDES	S/. 1,341,309.00
FINALIDAD PRESUPUESTAL: EDUCACION, CULTURA Y DEPORTE	S/. 3,500.00
SUB GERENCIA DE SALUD Y BIENESTAR SOCIAL	S/. 2,736,782.00
FINALIDAD PRESUPUESTAL: PERSONAS ADULTAS MAYORES RECIBEN SERVICIOS PARA PREVENIR CONDICIONES DE RIESGO	S/. 60,394.00
ACTIVIDAD PRESUPUESTAL: ASISTENCIA AL CIUDADANO, FAMILIA Y AL DISCAPACITADO (5000453)	S/. 259.00
ACTIVIDAD PRESUPUESTAL: ASISTENCIA AL CIUDADANO, FAMILIA Y AL DISCAPACITADO (5.005387)	S/. 145,492.00
ACTIVIDAD PRESUPUESTAL: PROMOVER LA SALUD Y BIENESTAR SOCIAL (5.000500)	S/. 1,287,871.00
FINALIDAD PRESUPUESTAL: DEMUNA-ASISTENCIA AL NIÑO Y AL ADOLESCENTE	S/. 85,786.00
FINALIDAD PRESUPUESTAL: ACCIONES DE LOS MUNICIPIOS QUE PROMUEVEN EL CUIDADO INFANTIL Y LA ADECUADA ALIMENTACIÓN - META	S/. 1,155,780.00
FINALIDAD PRESUPUESTAL: INTERVENCION FAMILIAR PARA EL FORTALECIMIENTO DE COMPETENCIAS PARENTALES	S/. 1,200.00
SUB GERENCIA DE ASISTENCIA ALIMENTARIA E INCLUSIÓN SOCIAL	S/. 14,833,425.00
FINALIDAD PRESUPUESTAL: BRINDAR APOYO NUTRICIONAL A LAS PERSONAS AFECTADAS POR TUBERCULOSIS	S/. 3,389,265.00
FINALIDAD PRESUPUESTAL: GESTION ADMINISTRATIVA - VASO DE LECHE	S/. 1,019,264.00
FINALIDAD PRESUPUESTAL: BRINDAR ASISTENCIA ALIMENTARIA	S/. 5,140,510.00
FINALIDAD PRESUPUESTAL: BRINDAR ASISTENCIA ALIMENTARIA A COMEDORES	S/. 4,747,392.00
FINALIDAD PRESUPUESTAL: TRANSFERENCIA FINANCIERA PARA SUBSIDIOS A COMEDORES POPULARES	S/. 536,994.00
SUB GERENCIA DE PARTICIPACIÓN CIUDADANA	S/. 745,015.00
FINALIDAD PRESUPUESTAL: PARTICIPACION CIUDADANA	S/. 745,015.00
AGENCIA MUNICIPAL DE HUAYCAN	S/. 703,145.00
FINALIDAD PRESUPUESTAL: APOYO COMUNAL - AGENCIA MUNICIPAL DE HUAYCAN, DISTRITO DE ATE - LIMA - LIMA	S/. 703,145.00
AGENCIA MUNICIPAL DE SALAMANCA	S/. 813,968.00
FINALIDAD PRESUPUESTAL:APOYO COMUNAL - AGENCIA MUNICIPAL DE SALAMANCA, DISTRITO DE ATE - LIMA - LIMA	S/. 813,968.00
AGENCIA MUNICIPAL DE SANTA CLARA	S/. 429,766.00
FINALIDAD PRESUPUESTAL: APOYO COMUNAL - AGENCIA MUNICIPAL DE SANTA CLARA, DISTRITO DE ATE - LIMA - LIMA	S/. 429,766.00
PRESUPUESTO DE GASTO 2022 - POR UNIDAD ORGÁNICA	**S/. 178,476,291.00**

MUNICIPALIDAD DISTRITAL DE ATE
Sub Gerente de Modernización Institucional (e)
Lic. Adm. JORGE L. VALDIVIA BANCOFF
V°B°

MUNICIPALIDAD DISTRITAL DE ATE
Gerente de Planificación Estratégica
Bach. JUAN PABLO HUAMANARANA
VPB°

El Presupuesto de Gasto a Nivel Proyectos de Inversión, según el siguiente detalle:

CODIGO ÚNICO	NOMBRE DEL PROYECTO	PIA 2022
2061665	CONSTRUCCION DE VIAS VECINALES	S/. 4,316,220.00
2001621	ESTUDIOS DE PRE-INVERSIÓN	S/. 5,180,504.00
2401294	CREACION DE PISTAS Y VEREDAS EN LA CALLE 1, 2, 3 Y PASAJE 2 Y SN DEL CENTRO POBLADO SAN JUAN DE PARIACHI, ZONA 05 SUB - ZONA 04, DISTRITO DE ATE - LIMA - LIMA	S/. 680,000.00
2452759	CREACION DEL SERVICIO DE MOVILIDAD URBANA A TRAVÉS DE PISTAS Y VEREDAS EN LAS CALLES 01, 02, 03 Y 04 DEL PROGRAMA DE VIVIENDA RESIDENCIAL LAS MERCEDES DE ATE 3ERA ETAPA GLORIA ALTA, ZONA 5, SUB ZONA 4, DISTRITO DE ATE - PROVINCIA DE LIMA - DEPARTAMENTO DE LIMA	S/. 908,177.00
2474885	CREACION DEL SERVICIO DE PROTECCIÓN ANTE PELIGROS DE DERRUMBES EN LA CALLE CRUZ DE MAYO, EN EL TRAMO CORRESPONDIENTE AL PASAJE 1 Y PASAJE 5 DEL AA.HH CRUZ DE MAYO, ZONA 06, SUB ZONA 02, VITARTE DEL DISTRITO DE ATE - PROVINCIA DE LIMA - DEPARTAMENTO DE LIMA	S/. 385,932.00
2495600	CREACION DEL SERVICIO DE PROTECCION ANTE PELIGROS DE DERRUMBES A TRAVES DE MUROS DE CONTENCION EN LOS PASAJES LAS AZUCENAS Y LOS GIRASOLES DEL A.H. ASOCIACION DE VIVIENDAS LAS PODEROSAS DEL VALLE AMAUTA, ZONA 04, SUB ZONA 03, DISTRITO DE ATE - PROVINCIA DE LIMA - DEPARTAMENTO DE LIMA	S/. 305,365.00
2495723	CREACION DEL SERVICIO DE MOVILIDAD URBANA A TRAVES DE PISTAS Y VEREDAS EN LAS CALLES 1 Y 2 DE LA URBANIZACION SAN ALFONSO DE SANTA CLARA, ZONA 05, SUB ZONA 01, DISTRITO DE ATE - PROVINCIA DE LIMA - DEPARTAMENTO DE LIMA	S/. 605,109.00
2495736	CREACION DEL SERVICIO DE MOVILIDAD URBANA A TRAVES DE PISTAS Y VEREDAS EN LAS CALLES INTERNAS DE LA URBANIZACION RESIDENCIAL LA ESTANCIA DE SANTA CLARA, ZONA 05, SUB ZONA 01, DISTRITO DE ATE - PROVINCIA DE LIMA - DEPARTAMENTO DE LIMA	S/. 463,647.00
2495749	CREACION DEL SERVICIO DE MOVILIDAD URBANA A TRAVES DE PISTAS Y VEREDAS EN LAS CALLES INTERNAS DE LA ASOCIACION DE PROPIETARIOS DE VIVIENDA LOS MANZANOS DE SANTA CLARA, ZONA 05, SUB ZONA 01, DISTRITO DE ATE - PROVINCIA DE LIMA - DEPARTAMENTO DE LIMA	S/. 341,018.00
2496464	CREACION DEL AREA DEPORTIVA EN EL PARQUE N° 1 DE LA ASOCIACION RESIDENCIAL LAS ALONDRAS DE SANTA CLARA, ZONA 05, SUB ZONA 01, DISTRITO DE ATE - PROVINCIA DE LIMA - DEPARTAMENTO DE LIMA	S/. 958,051.00
2498948	MEJORAMIENTO DEL SERVICIO DE ESPACIOS PÚBLICOS URBANOS EN EL PARQUE N 2 DE LA ASOCIACIÓN DE VIVIENDA FLORIDA II, ZONA 03, SUB ZONA 03, DISTRITO DE ATE - PROVINCIA DE LIMA - DEPARTAMENTO DE LIMA	S/. 689,568.00
2499055	MEJORAMIENTO DEL SERVICIO VEHICULAR A TRAVES DE VEREDAS EN CALLE LOS ALCANFORES DEL SECTOR DENOMINADO EL PLATANAL PARTE SECTOR CATASTRAL 19 Y PARTE SECTOR CATASTRAL 20 (ASOC. DE VIV. LOS LAURELES), ZONA 04, SUB ZONA 02, DISTRITO DE ATE - PROVINCIA DE LIMA - DEPARTAMENTO DE LIMA	S/. 227,859.00
2500206	CREACION DEL SERVICIO DE ESPACIOS URBANOS EN EL AREA DE ESPARCIMIENTO PUBLICOS DE LA ASOCIACION DE VIVIENDA EL VALLE DE MONTERREY III, ZONA 04, SUBZONA 03, DISTRITO DE ATE - PROVINCIA DE LIMA - DEPARTAMENTO DE LIMA	S/. 1,847,007.00
2502614	CREACION DEL SERVICIO DE MOVILIDAD URBANA CON ESCALERAS EN PASAJES 6, 5, 4 Y 3 DE LA ASOCIACION DE VIVIENDA HIJOS DE AMAUTA A, ZONA 4 SUB ZONA 3 DEL DISTRITO DE ATE - PROVINCIA DE LIMA - DEPARTAMENTO DE LIMA	S/. 527,089.00
2503055	MEJORAMIENTO Y AMPLIACION DEL SERVICIO DE ESPACIOS PUBLICOS URBANOS EN EL PARQUE 9 DEL GRUPO F DEL A.H. HORACIO ZEVALLOS GAMEZ, ZONA 06, SUB ZONA 02, DISTRITO DE ATE, PROVINCIA DE LIMA, DEPARTAMENTO DE LIMA	S/. 533,214.00
2503127	CREACION DEL SERVICIO DE PRACTICA DEPORTIVA Y/O RECREATIVA EN EL AREA DEPORTIVA 02 DE LA ASOCIACION DE VIVIENDA LAS LOMAS DE MONTERREY DE ATE, ZONA 04, SUB ZONA 03, DISTRITO DE ATE - PROVINCIA DE LIMA - DEPARTAMENTO DE LIMA	S/. 575,365.00
2503175	MEJORAMIENTO DEL SERVICIO DE MOVILIDAD URBANA A TRAVES DE VEREDAS EN LA CALLE SAN FRANCISCO DEL A. H. SAN FRANCISCO DE ATE, ZONA 02, SUB ZONA 01 VITARTE DEL DISTRITO DE ATE - PROVINCIA DE LIMA - DEPARTAMENTO DE LIMA	S/. 365,044.00
2503551	MEJORAMIENTO DEL SERVICIO DE MOVILIDAD URBANA A TRAVES DE PISTAS Y VEREDAS EN LA AV. BENJAMIN SABAL SABA, TRAMO AV. NICOLAS DE PIEROLA - AV. SAN ALFONSO, ZONA 05, SUB ZONA 01 DISTRITO DE ATE - PROVINCIA DE LIMA - DEPARTAMENTO DE LIMA	S/. 665,376.00
2503710	CREACION DEL SERVICIO DE MOVILIDAD URBANA A TRAVES DE PISTAS Y VEREDAS CA. ANGAMOS, CA. 12 DE OCTUBRE, PJE. MONTERO, PJE. MORA, PJE. 25 DE FEBRERO, CA. STELLA MARIS, CA. GRUMETE MEDINA, CA. COVILPA Y PJE. SEÑOR DEL MAR DE LA COOPERATIVA DE VIVIENDA LAS LOMAS DE PALAO - COVILLPA, DISTRITO DE ATE - PROVINCIA DE LIMA - DEPARTAMENTO DE LIMA	S/. 1,510,629.00
2504541	MEJORAMIENTO DEL SERVICIO DE PROVISIÓN DE AGUA PARA RIEGO EN EL CANAL L1 VILLA RICA DE LA COMISIÓN USUARIOS LA ESTRELLA, TRAMO VILLA TUSAN HASTA EL PARQUE N° 03 DE LA ASOCIACIÓN DE LA PARCELA 10015 DEL SECTOR 3 DEL EX FUNDO PARIACHI (SOCIOS DE LA SUB ESTACION H DE LA ASOCIACION CIVIL DE VIVIENDA PARIACHI TERCERA ETAPA), ZONA 06, SUB ZONA 02, DISTRITO DE ATE - PROVINCIA DE LIMA - DEPARTAMENTO DE LIMA	S/. 550,000.00

MUNICIPALIDAD DISTRITAL DE ATE
Lic. Adm. JORGE L. VALDIVIA BANDOFF
V°B°
Sub Gerente de Modernización Institucional (e)

MUNICIPALIDAD DISTRITAL DE ATE
Bach. JUAN PABLO HUAMANTARANA
V°B°
Gerente de Planificación Estratégica

CÓDIGO ÚNICO	NOMBRE DEL PROYECTO	PIA 2022
2504668	MEJORAMIENTO DEL SERVICIO DE ESPACIOS PUBLICOS URBANOS EN EL PARQUE VILLA VITARTE DE LA ASOCIACION PROVIVIENDA VILLA VITARTE, ZONA 03, SUB ZONA 03, DISTRITO DE ATE - PROVINCIA DE LIMA - DEPARTAMENTO DE LIMA	S/. 322,596.00
2504830	MEJORAMIENTO DEL SERVICIO DE ESPACIOS PUBLICOS URBANOS EN EL PARQUE ZARAGOZA DE LA URBANIZACION MAYORAZGO III ETAPA, ZONA 02, SUB ZONA 02, DISTRITO DE ATE - PROVINCIA DE LIMA - DEPARTAMENTO DE LIMA	S/. 471,547.00
2504951	CREACION DEL SERVICIO DE MOVILIDAD URBANA A TRAVES DE PISTAS Y VEREDAS EN LA CALLE 1, CALLE 2 Y CALLE A DE LA ASOC. DE POBLADORES 21 DE DICIEMBRE, ASOC. DE POBLADORES DEL A.H. SANTA ROSA DE LIMA Y ASOC. DE POBLADORES DEL A.H. LAS LOMAS DE HORACIO ZEVALLOS GAMES, ZONA 06, SUBZONA 02 VITARTE DEL DISTRITO DE ATE - PROVINCIA DE LIMA - DEPARTAMENTO DE LIMA	S/. 849,791.00
2506287	MEJORAMIENTO Y AMPLIACION DEL SERVICIO DE PRÁCTICA DEPORTIVA Y/O RECREATIVA EN EL AREA DEPORTIVA DE LA MANZANA A1 LOTES 2 Y 3 DEL A.H. AMAUTA ZONA B, ZONA 04, SUB ZONA 03, DISTRITO DE ATE - PROVINCIA DE LIMA - DEPARTAMENTO DE LIMA	S/. 1,488,304.00
2506947	MEJORAMIENTO Y AMPLIACIÓN DEL SERVICIO DE MOVILIDAD URBANA A TRAVES DE PISTAS Y VEREDAS EN LA CALLE 1, PASAJES 2,3, 7,13 Y 17 DE LA ASOCIACION DE BENEFICIARIOS LOS JARDINES DE ATE, ZONA 04, SUB ZONA 03, DISTRITO DE ATE - PROVINCIA DE LIMA - DEPARTAMENTO DE LIMA	S/. 573,055.00
2507622	CREACION DEL SERVICIO DE MOVILIDAD URBANA A TRAVÉS DE PISTAS Y VEREDAS EN LAS CALLES Y PASAJES INTERNOS DE LA URB. RESIDENCIAL LOS MILAGROS DE GLORIA BAJA, AGRUPACIÓN FAMILIAR DE VIVIENDA LOS MEZITAS DE GLORIA BAJA, URB. RESIDENCIAL CALIFORNIA DE GLORIA BAJA Y URB. RESIDENCIAL NUEVA ESPERANZA DE GLORIA ALTA, ZONA 05 SUBZONA 4 DISTRITO DE ATE - PROVINCIA DE LIMA - DEPARTAMENTO DE LIMA	S/. 1,075,375.00
2507676	CREACION DEL SERVICIO DE ESPACIOS PUBLICOS URBANOS EN EL PARQUE N° 1 DE LA ASOCIACIÓN DE POBLADORES LOS VIÑEDOS DE ATE, ZONA 03, SUB ZONA 03, DISTRITO DE ATE - PROVINCIA DE LIMA - DEPARTAMENTO DE LIMA	S/. 753,264.00
2508414	CREACION DEL SERVICIO DE PROTECCIÓN ANTE PELIGROS DE DERRUMBES EN LA AV. CRISTO ILUMINADO, TRAMO PASAJE 3- PASAJE 6 DE LA ASOCIACION POPULAR DE VIVIENDA CRISTO ILUMINADO, ZONA 04, SUB ZONA 03, DISTRITO DE ATE - PROVINCIA DE LIMA - DEPARTAMENTO DE LIMA	S/. 411,836.00
2508617	MEJORAMIENTO DEL SERVICIO DE MOVILIDAD URBANA A TRAVES DE PISTAS Y VEREDAS EN LAS CALLES 1, 2, 3, 5, 6, 8 Y 9 DE LA URBANIZACIÓN SANTA RAQUEL III ETAPA, ZONA 02, SUB ZONA 02, DISTRITO DE ATE - PROVINCIA DE LIMA - DEPARTAMENTO DE LIMA	S/. 1,455,844.00
2508912	MEJORAMIENTO DEL SERVICIO DE ESPACIOS PUBLICOS URBANOS EN EL PARQUE FITZCARRALD DE LA URBANIZACIÓN SALAMANCA DE MONTERRICO, ZONA 01, SUB ZONA 03, DISTRITO DE ATE - PROVINCIA DE LIMA - DEPARTAMENTO DE LIMA	S/. 585,840.00
2509993	CREACION DEL SERVICIO DE PRÁCTICA DEPORTIVA Y/O RECREATIVA EN LA LOSA DEPORTIVA DE LA ASOCIACIÓN DE VIVIENDA TALLER ECOLÓGICA HUAYCAN, ZONA 07, DISTRITO DE ATE - PROVINCIA DE LIMA - DEPARTAMENTO DE LIMA	S/. 327,390.00
2512084	CREACION DEL SERVICIO DE MOVILIDAD URBANA A TRAVES DE PISTAS Y VEREDAS EN LA CALLE A DE ASOCIACION DE PROPETARIOS EX FUNDO ZAVALETA Y LA URB. SANTA FELICIA, ZONA 03, SUB ZONA 01, DISTRITO DE ATE - PROVINCIA DE LIMA - DEPARTAMENTO DE LIMA	S/. 386,438.00
2514395	CREACION DEL SERVICIO DE ESPACIOS PUBLICOS PARA LA INTEGRACION EN EL PARQUE N° 3 DEL PROGRAMA DE VIVIENDA RESIDENCIAL SOL DE LAS VIÑAS IV ETAPA, ZONA 05, SUB ZONA 01, DISTRITO DE ATE - PROVINCIA DE LIMA - DEPARTAMENTO DE LIMA	S/. 522,348.00
	PRESUPUESTO DE GASTO 2022 - PROYECTOS DE INVERSIÓN	**S/. 30,858,802.00**
	PRESUPUESTO DE GASTO 2022 - POR UNIDAD ORGÁNICA	**S/. 178,476,291.00**
	TOTAL	**S/. 209,335,093.00**

El Presupuesto Total de Gasto a nivel unidad orgánica e inversiones del Plan Operativo Institucional – POI año 2022, asciende a la cantidad total **de S/209, 335,093.00** soles. (Doscientos nueve millones trescientos treinta y cinco mil noventa y tres y 00/100 soles), aprobado mediante Acuerdo de Concejo N° 075-MDA de fecha 20.12.21.

Asimismo mediante el Acuerdo de Concejo N° 074-MDA de fecha 20.12.21, se aprueba la Aplicación Porcentual de la Transferencia del Fondo de Compensación Municipal – FONOMUN, para el año 2022

MUNICIPALIDAD DISTRITAL DE ATE
Bach. JUAN PABLO HUAMAN ARANA
V°B°
Gerencia de Planificación Estratégica

MUNICIPALIDAD DISTRITAL DE ATE
Lic. Adm. JORGE L. VILLANUEVA BANCOFF
V°B°
Sub Gerente de Modernización (e)

ANEXO 5.1

REPORTES DEL PLAN OPERATIVO INSTITUCIONAL - 2022 POR UNIDAD ORGANICA

A NIVEL DE ACTIVIDADES OPERATIVAS / TAREAS E INVERSIONES

MUNICIPALIDAD DISTRITAL DE ATE
Bach. JUAN PABLO MUJICA ARANA
Gerente de Planificación Estratégica
V°B°

MUNICIPALIDAD DISTRITAL DE ATE
Lic. Adm. JORGE L. VALDIVIA BANCOFF
Sub Gerente de Modernización Institucional (e)
V°B°

PLAN OPERATIVO INSTITUCIONAL - AÑO 2022

PLAN OPERATIVO INSTITUCIONAL CONSOLIDADO CON PROGRAMACIÓN FÍSICA

Año: 2022

Periodo del PEI: 2021-2024
Nivel de Gobierno: Gobierno Local
Sector: Público
Pliego: Municipalidad Distrital de Ate
Unidad Ejecutora: Municipalidad Distrital de Ate
Centro de Costos: 01 CONCEJO MUNICIPAL
Meta SIAF:

Fecha: .....

Pág. 1 de .....

OEI.09 Fortalecer la Gestión Institucional de la Municipalidad Distrital de Ate

AEI.09.07 Gestión abierta y transparente en la Municipalidad Distrital de Ate

Cod.	Actividad Operativa	Producto	Unidad de Medida	Programación Física												Meta Física Anual	Meta Financiera	Prioridad
				1	2	3	4	5	6	7	8	9	10	11	12			
001	Aprobación de Ordenanzas y Acuerdos de Concejo	Normas Emitidas	Documento	10	10	10	10	10	10	10	10	10	10	10	10	**120**		

Cod.	Tarea	Unidad de Medida	Programación Física												Meta Física Anual	Meta Financiera	Prioridad
			1	2	3	4	5	6	7	8	9	10	11	12			
001	Aprobación de Ordenanzas	Documento	2	2	2	2	2	2	2	2	2	2	2	2	**24**		
002	Aprobación de Acuerdo de Concejo	Documento	8	8	8	8	8	8	8	8	8	8	8	8	**96**		

MUNICIPALIDAD DISTRITAL DE ATE
Sub Gerente de Modernización Institucional (e)
Lic. Adm. JORGE L. VALDIVIA BANCOFF
V°B°

MUNICIPALIDAD DISTRITAL DE ATE
Gerente de Planificación Estratégica
Econ. JUAN PABLO HUAMAN ARANA
V°B°

PLAN OPERATIVO INSTITUCIONAL - AÑO 2022

PLAN OPERATIVO INSTITUCIONAL CONSOLIDADO CON PROGRAMACIÓN FÍSICA

Año: 2022

Periodo del PEI: 2021-2024
Nivel de Gobierno: Gobierno Local
Sector: Público
Pliego: Municipalidad Distrital de Ate
Unidad Ejecutora: Municipalidad Distrital de Ate
Centro de Costos: 02 ALCALDIA
Meta SIAF:

Fecha: .....

Pág. 1 de .....

OEI.09 Fortalecer la Gestión Institucional de la Municipalidad Distrital de Ate

AEI.09.07 Gestión abierta y transparente en la Municipalidad Distrital de Ate

Cod.	Actividad Operativa	Producto	Unidad de Medida	Programación Física												Meta Física Anual	Meta Financiera	Prioridad
				1	2	3	4	5	6	7	8	9	10	11	12			
002	Aprobación de Disposiciones Normativas	Normas Emitidas	Documento	42	42	42	42	42	42	42	42	42	42	42	42	**504**		
Cod.	**Tarea**			**Programación Física**												**Meta Física Anual**	**Meta Financiera**	**Prioridad**
				1	2	3	4	5	6	7	8	9	10	11	12			
003	Aprobación de Decreto de Alcaldía	Documento		2	2	2	2	2	2	2	2	2	2	2	2	**24**		
004	Aprobación de Resolución de Alcaldía	Resolución		40	40	40	40	40	40	40	40	40	40	40	40	**480**		

MUNICIPALIDAD DISTRITAL DE ATE
Lic. Adm. JORGE L. ALDIVIA BANCOFF
V°B°
Gerente de Modernización Institucional (e)

MUNICIPALIDAD DISTRITAL DE ATE
Bach. JUAN PABLO HUAMAN ARANA
V°B°
Gerente de Planificación Estratégica

PLAN OPERATIVO INSTITUCIONAL - AÑO 2022

PLAN OPERATIVO INSTITUCIONAL CONSOLIDADO CON PROGRAMACION FISICA

Año: 2022

Periodo del PEI: 2021-2024
Nivel de Gobierno: Gobierno Local
Sector: Público
Pliego: Municipalidad Distrital de Ate
Unidad Ejecutora: Municipalidad Distrital de Ate
Centro de Costos: 03 GERENCIA MUNICIPAL
Meta SIAF:

Fecha: .....

Pág. 1 de .....

OEI.09 Fortalecer la Gestión Institucional de la Municipalidad Distrital de Ate

AEI.09.07 Gestión abierta y transparente en la Municipalidad Distrital de Ate

Cod.	Actividad Operativa	Producto	Unidad de Medida	Programación Física 1	2	3	4	5	6	7	8	9	10	11	12	Meta Física Anual	Meta Financiera	Prioridad
003	Acciones Realizadas Dispuestas por la Alta Dirección	Atención Realizada	Atención	65	65	65	65	65	65	65	65	65	65	65	65	**780**		
Cod.	**Tarea**	**Unidad de Medida**		**Programación Física 1**	**2**	**3**	**4**	**5**	**6**	**7**	**8**	**9**	**10**	**11**	**12**	**Meta Física Anual**	**Meta Financiera**	**Prioridad**
005	Atención de los encargados dispuestos por Alcaldía	Atención		30	30	30	30	30	30	30	30	30	30	30	30	**360**		
006	Atención a los ciudadanos que requieren los servicios municipales a través de la GM	Atencion		35	35	35	35	35	35	35	35	35	35	35	35	**420**		

Cod.	Actividad Operativa	Producto	Unidad de Medida	Programación Física 1	2	3	4	5	6	7	8	9	10	11	12	Meta Física Anual	Meta Financiera	Prioridad
004	Supervisión y Monitoreo de la Prestación de los Servicios Públicos	Supervisión Realizada	Documento	48	48	48	48	48	48	48	48	48	48	48	48	**576**		
Cod.	**Tarea**	**Unidad de Medida**		**Programación Física 1**	**2**	**3**	**4**	**5**	**6**	**7**	**8**	**9**	**10**	**11**	**12**	**Meta Física Anual**	**Meta Financiera**	**Prioridad**
007	Seguimiento de reglamentos y/o lineamientos para el cumplimiento de normas locales	Documento		6	6	6	6	6	6	6	6	6	6	6	6	**72**		
008	Monitoreo y evaluación del desarrollo de las acciones de las Unidades a su cargo, y demás Unidades Orgánicas	Documento		6	6	6	6	6	6	6	6	6	6	6	6	**72**		
009	Supervisión de los sistemas administrativos de la administración municipal en cumplimiento a las normas que emiten los órganos de control del estado	Documento		30	30	30	30	30	30	30	30	30	30	30	30	**360**		
010	Supervisión y dirección de la implementación del Sistema de Control Interno	Documento		6	6	6	6	6	6	6	6	6	6	6	6	**72**		

Cod.	Actividad Operativa	Producto	Unidad de Medida	Programación Física 1	2	3	4	5	6	7	8	9	10	11	12	Meta Física Anual	Meta Financiera	Prioridad
005	Aprobación de Resoluciones de Gerencia Municipal	Resolución de Gerencia Emitida	Resolución	5	5	5	5	5	5	5	5	5	5	5	5	**60**		
Cod.	**Tarea**	**Unidad de Medida**		**Programación Física 1**	**2**	**3**	**4**	**5**	**6**	**7**	**8**	**9**	**10**	**11**	**12**	**Meta Física Anual**	**Meta Financiera**	**Prioridad**
011	Aprobación de Resoluciones de Gerencia Municipal	Resolución		5	5	5	5	5	5	5	5	5	5	5	5	**60**		

MUNICIPALIDAD DISTRITAL DE ATE
Bach. JUAN PABLO HUAMAN ARANA
V°B°
Gerencia de Planificación Estratégica

MUNICIPALIDAD DISTRITAL DE ATE
Lic. Adm. JORGE L. VALDIVIA BANCOFF
V°B°
Sub Gerente de Modernización Institucional (e)

PLAN OPERATIVO INSTITUCIONAL AÑO 2022

PLAN OPERATIVO INSTITUCIONAL CONSOLIDADO CON PROGRAMACIÓN FÍSICA

Año: 2022

Periodo del PEI: 2019-2022
Nivel de Gobierno: Gobierno Local
Sector: Público
Pliego: Municipalidad Distrital de Ate
Unidad Ejecutora: Municipalidad Distrital de Ate
Centro de Costos: 06 ORGANO DE CONTROL INSTITUCIONAL
Meta SIAF:

Fecha:

OEI.09 Desarrollar una gestión municipal eficiente, eficaz y transparente

AEI.09.07 Gestión abierta y transparente en la Municipalidad Distrital de Ate

Cod.	Actividad Operativa	Producto	Unidad de Medida	Programación Física												Meta Física	Meta Financiera	Prioridad
				1	2	3	4	5	6	7	8	9	10	11	12			
006	Realización de Actividades de Control	Actividad de Control Realizada	Informe	4	2	7	4	1	10	4	2	6	3	2	7	**52**		

Cod.	Tarea	Unidad de Medida	Programación Física												Meta Física	Meta Financiera	Prioridad
			1	2	3	4	5	6	7	8	9	10	11	12			
012	Servicio de control posterior	Informe	0	0	0	1	0	1	1	0	1	0	0	0	**4**		
013	Servicio de control simultáneo	Informe	0	0	2	1	0	0	2	0	1	1	1	1	**9**		
014	Servicio relacionado	Informe	4	2	5	2	1	9	1	2	4	2	1	6	**39**		
015	Gestión administrativa del OCI	Acción	1	1	1	1	1	1	1	1	1	1	1	1	**12**		

MUNICIPALIDAD DISTRITAL DE ATE
Sub Gerente de Modernización Institucional (e)
Lic. Adm. JORGE L. VALDIVIA BANCOFF
V°B°

MUNICIPALIDAD DISTRITAL DE ATE
Gerente de Planificación Estratégica
Bach. JUAN PABLO HUAMAN ARANA
V°B°

PLAN OPERATIVO INSTITUCIONAL - AÑO 2022

PLAN OPERATIVO INSTITUCIONAL CONSOLIDADO CON PROGRAMACIÓN FÍSICA

Año: 2022

Periodo del PEI: 2021-2024
Nivel de Gobierno: Gobierno Local
Sector: Público
Pliego: Municipalidad Distrital de Ate
Unidad Ejecutora: Municipalidad Distrital de Ate
Centro de Costo: 07 PROCURADURIA PÚBLICA MUNICIPAL
Meta SIAF:

Fecha: .....

Pág. 1 de .....

OEI.09 Fortalecer la Gestión Institucional de la Municipalidad Distrital de Ate

AEI.09.07 Gestión abierta y transparente en la Municipalidad Distrital de Ate

Cod.	Actividad Operativa	Producto	Unidad de Medida	Programación Física												Meta Física Anual	Meta Financiera	Prioridad
				1	2	3	4	5	6	7	8	9	10	11	12			
007	Presentación de Acciones Legales en los Procesos Judiciales, Administrativos, Arbitrales y de Conciliación de la Entidad, a través de la Mesa de Partes Física	Resoluciones Judiciales	Documento	10	5	15	10	18	10	17	23	11	17	10	10	**156**		

Cod.	Tarea	Unidad de Medida	Programación Física												Meta Física Anual	Meta Financiera	Prioridad
			1	2	3	4	5	6	7	8	9	10	11	12			
016	Formulación de denuncias, demandas y quejas en defensa de los derechos e intereses de la Entidad (mesa de partes física)	Documento	0	0	0	0	0	0	1	0	1	0	0	0	**2**		
017	Emisión de absoluciones y contestaciones (mesa de partes física)	Documento	0	0	0	0	0	0	0	1	0	0	1	0	**2**		
018	Interposición de recursos impugnatorios (mesa de partes física)	Documento	0	0	0	0	0	0	1	0	0	1	0	0	**2**		
019	Formulación de medidas cautelares (mesa de partes física)	Documento	0	0	0	0	0	0	0	0	0	1	0	0	**1**		
020	Cumplimiento los mandatos judiciales ordenados en los procesos judiciales a favor o en contra de la Entidad (mesa de partes física)	Documento	0	0	0	0	0	0	0	2	0	0	1	0	**3**		
021	Presentación de otros escritos (apersonamiento, ampliación de plazo, etc) (mesa de partes física)	Documento	10	5	15	10	18	10	15	20	10	15	8	10	**146**		

MUNICIPALIDAD DISTRITAL DE ATE
Lic. Adm. JORGE L. VALDIVIA BANCOFF
V°B°
Sub Gerente de Modernización Institucional

MUNICIPALIDAD DISTRITAL DE ATE
Bach. JUAN PABLO HUAMANI ARANA
V°B°
Gerente de Planificación Estratégica

Cod.	Actividad Operativa	Producto	Unidad de Medida	Programación Física												Meta Física Anual	Meta Financiera	Prioridad
				1	2	3	4	5	6	7	8	9	10	11	12			
008	Presentación de Acciones Legales en los Procesos Judiciales, Administrativos, Arbitrales y de Conciliación de la Entidad, a través de la Mesa de Partes Virtual	Resoluciones Judiciales	Documento	85	40	99	110	91	88	114	95	116	91	102	112	**1,143**		

Cod.	Tarea	Unidad de Medida	Programación Física												Meta Física Anual	Meta Financiera	Prioridad
			1	2	3	4	5	6	7	8	9	10	11	12			
022	Formulación de denuncias, demandas y quejas en defensa de los derechos e intereses de la Entidad (mesa de partes virtual)	Documento	0	0	2	0	1	0	2	0	0	1	0	2	**8**		
023	Emisión de absoluciones y contestaciones (mesa de partes virtual)	Documento	30	15	25	35	20	15	30	25	30	20	25	30	**300**		
024	Interposición de recursos impugnatorios (mesa de partes virtual)	Documento	20	10	20	15	25	30	25	20	30	35	20	25	**275**		
025	Formulación de medidas cautelares (mesa de partes virtual)	Documento	0	0	2	0	0	3	2	0	1	0	2	0	**10**		
026	Cumplimiento los mandatos judiciales ordenados en los procesos judiciales a favor o en contra de la Entidad (mesa de partes virtual)	Documento	15	10	25	30	20	25	35	20	20	15	30	25	**270**		
027	Presentación de otros escritos (apersonamiento, ampliación de plazo, etc) (mesa de partes virtual)	Documento	20	5	25	30	25	15	20	30	35	20	25	30	**280**		

Cod.	Actividad Operativa	Producto	Unidad de Medida	Programación Física												Meta Física Anual	Meta Financiera	Prioridad
				1	2	3	4	5	6	7	8	9	10	11	12			
009	Asistencia Presencial de Audiencias en los Procesos Judiciales, Policiales, Ministerio Público , Administrativos, Arbitrales y Procesos de Conciliación de la Entidad	Resoluciones Judiciales, Administrativas y otros	Expediente	3	1	5	7	6	5	3	10	5	7	5	4	**61**		

Cod.	Tarea	Unidad de Medida	Programación Física												Meta Física Anual	Meta Financiera	Prioridad
			1	2	3	4	5	6	7	8	9	10	11	12			
028	Procesos judiciales en audiencias presenciales	Expediente	0	0	0	0	0	0	0	0	1	0	1	0	**2**		
029	Procesos policiales en audiencias presenciales	Expediente	2	0	1	5	2	3	1	4	2	3	1	2	**26**		
030	Procesos en el Ministerio Público en audiencias presenciales	Expediente	1	0	2	1	3	2	0	4	2	1	3	2	**21**		
031	Procesos administrativos en audiencias presenciales	Expediente	0	0	1	0	1	0	1	1	0	1	0	0	**5**		
032	Procesos arbitrales en audiencias presenciales	Expediente	0	0	1	0	0	0	1	0	0	1	0	0	**3**		
033	Proceso de conciliación en audiencias presenciales	Expediente	0	1	0	1	0	0	0	1	0	1	0	0	**4**		

MUNICIPALIDAD DISTRITAL DE ATE
Sub Gerente de Modernización Institucional(e)
Lic. Adm. JORGE L. VALDIVIA BANCOFF
V°B°

MUNICIPALIDAD DISTRITAL DE ATE
Gerente de Planificación Estratégica
Econ. JUAN PABLO HUAMAN ARANA
V°B°

Cod.	Actividad Operativa	Producto	Unidad de Medida	Programación Física												Meta Física Anual	Meta Financiera	Prioridad
				1	2	3	4	5	6	7	8	9	10	11	12			
010	Asistencia Virtual de Audiencias en los Procesos Judiciales, Ministerio Público, Arbitrales y Procesos de Conciliación de la Entidad	Resoluciones Judiciales, Administrativas y otros	Expediente	20	10	32	28	20	33	25	18	21	33	28	30	**298**		
Cod.	Tarea	Unidad de Medida		Programación Física												Meta Física Anual	Meta Financiera	Prioridad
				1	2	3	4	5	6	7	8	9	10	11	12			
034	Procesos judiciales en audiencias virtuales	Expediente		20	10	30	25	20	30	25	15	20	30	25	30	**280**		
035	Procesos en el Ministerio Público en audiencias virtuales	Expediente		0	0	2	3	0	3	0	2	1	3	2	0	**16**		
036	Procesos arbitrales en audiencias virtuales	Expediente		0	0	0	0	0	0	0	1	0	0	0	0	**1**		
037	Proceso de conciliación en audiencias virtuales	Expediente		0	0	0	0	0	0	0	0	0	0	1	0	**1**		

Cod.	Actividad Operativa	Producto	Unidad de Medida	Programación Física												Meta Física Anual	Meta Financiera	Prioridad
				1	2	3	4	5	6	7	8	9	10	11	12			
011	Emisión de Informes de los Procesos a cargo de la Procuraduría	Informes Emitidos	Documento	0	0	1	0	0	1	0	0	0	0	0	2	**4**		
Cod.	Tarea	Unidad de Medida		Programación Física												Meta Física Anual	Meta Financiera	Prioridad
				1	2	3	4	5	6	7	8	9	10	11	12			
038	Emisión de informe semestral al Consejo Municipal	Documento		0	0	0	0	0	1	0	0	0	0	0	1	**2**		
039	Emisión de informe global al Consejo Jurídico	Documento		0	0	1	0	0	0	0	0	0	0	0	1	**2**		

Cod.	Actividad Operativa	Producto	Unidad de Medida	Programación Física												Meta Física Anual	Meta Financiera	Prioridad
				1	2	3	4	5	6	7	8	9	10	11	12			
012	Remisión del Cuadro de Contingencias Judiciales y Reporte detallado de Deudas por Sentencias Judiciales, Laudos Arbitrales y otros	Cuadro de Contingencias Judiciales	Documento	1	1	3	1	1	1	1	3	1	1	1	1	**16**		
Cod.	Tarea	Unidad de Medida		Programación Física												Meta Física Anual	Meta Financiera	Prioridad
				1	2	3	4	5	6	7	8	9	10	11	12			
040	Remisión del Cuadro de Contingencias Judiciales a la Gerencia de Administración y Finanzas y Gerencia de Planificación Estratégica	Documento		0	0	2	0	0	0	0	2	0	0	0	0	**4**		
041	Remisión del reporte detallado de deudas por sentencias judiciales, laudos arbitrales y otros a la Sub Gerencia de Contabilidad	Documento		1	1	1	1	1	1	1	1	1	1	1	1	**12**		

MUNICIPALIDAD DISTRITAL DE ATE
Sub Gerente de Modernización Institucional
Lic. Adm. JORGE L. VALDIVIA BANCOFF
V°B°

MUNICIPALIDAD DISTRITAL DE ATE
Gerente de Planificación Estratégica
Econ. JUAN PABLO MIJAMMI ARANA
V°B°

Cod.	Actividad Operativa	Producto	Unidad de Medida	Programación Física												Meta Física Anual	Meta Financiera	Prioridad
				1	2	3	4	5	6	7	8	9	10	11	12			
013	Realización de Acciones Administrativas para la Defensa de los Intereses de la Municipalidad	Acciónes Administrativas Realizadas	Documento	260	186	300	280	277	298	300	264	275	300	295	280	**3,315**		
Cod.	Tarea	Unidad de Medida		Programación Física												Meta Física Anual	Meta Financiera	Prioridad
				1	2	3	4	5	6	7	8	9	10	11	12			
042	Emisión de solicitud de información para los procesos judiciales	Documento		105	71	115	110	102	118	120	104	105	120	115	105	**1,290**		
043	Emisión de solicitud de información para los procesos no judiciales	Documento		105	71	115	110	102	118	120	104	105	120	115	105	**1,290**		
044	Emisión de solicitud de información para los procesos administrativos	Documento		50	40	63	52	65	60	56	50	63	50	61	65	**675**		
045	Emisión de solicitud de información para los procesos arbitrales	Documento		0	0	4	3	1	0	4	2	0	5	2	1	**22**		
046	Emisión de solicitud de información para los procesos conciliación	Documento		0	4	3	5	7	2	0	4	2	5	2	4	**38**		
047	Emisión de otros documentos internos	Documento		5	5	7	10	8	5	8	6	5	7	5	6	**77**		

Cod.	Actividad Operativa	Producto	Unidad de Medida	Programación Física												Meta Física Anual	Meta Financiera	Prioridad
				1	2	3	4	5	6	7	8	9	10	11	12			
014	Recuperación Extrajudicial de los Bines Inmuebles de propiedad de la Municipalidad al amparo de la Ley N° 30230	Acta Entrega	Documento	0	0	0	0	0	1	0	0	1	0	1	0	**3**		
Cod.	Tarea	Unidad de Medida		Programación Física												Meta Física Anual	Meta Financiera	Prioridad
				1	2	3	4	5	6	7	8	9	10	11	12			
048	Recuperación Extrajudicial de los Bines Inmuebles de propiedad de la Municipalidad	Documento		0	0	0	0	0	1	0	0	1	0	1	0	**3**		

Cod.	Actividad Operativa	Producto	Unidad de Medida	Programación Física												Meta Física Anual	Meta Financiera	Prioridad
				1	2	3	4	5	6	7	8	9	10	11	12			
015	Participación en las intervenciones y/u operativos realizados por otras unidades orgánicas de la Municipalidad	Acciones Administrativas Realizadas	Documento	0	0	3	0	0	5	1	2	2	0	5	0	**18**		
Cod.	Tarea	Unidad de Medida		Programación Física												Meta Física Anual	Meta Financiera	Prioridad
				1	2	3	4	5	6	7	8	9	10	11	12			
049	Participación en las intervenciones y/u operativos realizados en mérito de la Ordenanza N° 529-MDA	Documento		0	0	1	0	0	2	0	2	0	0	1	0	**6**		
050	Participación en las intervenciones y/u operativos realizados en mérito de la Ordenanza N° 532-MDA	Documento		0	0	1	0	0	1	0	0	2	0	2	0	**6**		
051	Participación en las intervenciones y/u operativos realizados por otras unidades orgánicas	Documento		0	0	1	0	0	2	1	0	0	0	2	0	**6**		

MUNICIPALIDAD DISTRITAL DE ATE
Sub Gerente de Modernización Institucional (e)
Lic. Adm. JORGE L. VALDIVIA BANCOFF
V°B°

MUNICIPALIDAD DISTRITAL DE ATE
Gerente de Planificación Estratégica
Bach. JUAN PABLO HUAMAN AÑANA
V°B°

Cod.	Actividad Operativa	Producto	Unidad de Medida	Programación Física												Meta Física Anual	Meta Financiera	Prioridad
				1	2	3	4	5	6	7	8	9	10	11	12			
016	Recepción de notificaciones judiciales y administrativas por mesa de partes, por casilla electrónica y casilla física judicial (Lima Centro y Lima Este)	Resoluciones	Documento	340	330	115	100	100	100	100	325	445	445	445	445	**3,290**		

Cod.	Tarea	Unidad de Medida	Programación Física												Meta Física Anual	Meta Financiera	Prioridad
			1	2	3	4	5	6	7	8	9	10	11	12			
052	Recepción de notificaciones judiciales y administrativas por mesa de partes	Documento	150	150	50	50	50	50	50	150	200	200	200	200	**1,500**		
053	Recepción de notificaciones judiciales y administrativas por casilla electrónica	Documento	150	150	50	50	50	50	50	150	200	200	200	200	**1,500**		
054	Recepción de notificaciones judiciales y administrativas por casilla física judicial (Lima Centro y Lima Este)	Documento	40	30	15	0	0	0	0	25	45	45	45	45	**290**		

MUNICIPALIDAD DISTRITAL DE ATE
Lic. Adm. JORGE L. VALDIVIA BANCOFF
V°B°
Gerente de Modernización Institucional (e)

MUNICIPALIDAD DISTRITAL DE ATE
Bach. JUAN PABLO TUMAMALAMA
V°B°
Gerencia de Planificación Estratégica

PLAN OPERATIVO INSTITUCIONAL - AÑO 2022

PLAN OPERATIVO INSTITUCIONAL CONSOLIDADO CON PROGRAMACIÓN FÍSICA

Año: 2022

Periodo del PEI: 2021-2024
Nivel de Gobierno: Gobierno Local
Sector: Público
Pliego: Municipalidad Distrital de Ate
Unidad Ejecutora: Municipalidad Distrital de Ate
Centro de Costo: 08 GERENCIA DE ASESORÍA JURÍDICA
Meta SIAF:

Fecha: .....

Pág. 1 de .....

OEI.09 Fortalecer la Gestión Institucional de la Municipalidad Distrital de Ate

AEI.09.07 Gestión abierta y transparente en la Municipalidad Distrital de Ate

Cod.	Actividad Operativa	Producto	Unidad de Medida	Programación Física 1	2	3	4	5	6	7	8	9	10	11	12	Meta Física Anual	Meta Financiera	Prioridad
017	Emisión de Informes Legales en materia normativa, recursos de reconsideración y/o apelación y administrativo	Informe legal emitido	Informe	55	55	55	56	56	56	56	56	56	56	56	56	**669**		

Cod.	Tarea	Unidad de Medida	Programación Física 1	2	3	4	5	6	7	8	9	10	11	12	Meta Física Anual	Meta Financiera	Prioridad
055	Emisión de informes legales en materia normativa (ordenanzas, decretos, resoluciones, acuerdos de concejo, etc)	Informe	3	3	3	4	4	4	4	4	4	4	4	4	**45**		
056	Emisión de informes legales en materia de recursos de reconsideración y/o apelación	Informe	2	2	2	2	2	2	2	2	2	2	2	2	**24**		
057	Emisión de informes legales en materia de temas administración	Informe	50	50	50	50	50	50	50	50	50	50	50	50	**600**		

Cod.	Actividad Operativa	Producto	Unidad de Medida	Programación Física 1	2	3	4	5	6	7	8	9	10	11	12	Meta Física Anual	Meta Financiera	Prioridad
018	Participación en Comisiones, Equipos de Trabajo y otros	Reunión Asistida	Reunión	2	2	2	2	2	2	2	2	2	2	2	2	**24**		

Cod.	Tarea	Unidad de Medida	Programación Física 1	2	3	4	5	6	7	8	9	10	11	12	Meta Física Anual	Meta Financiera	Prioridad
058	Participación en comisión y comites por invitación	Reunión	2	2	2	2	2	2	2	2	2	2	2	2	**24**		

MUNICIPALIDAD DISTRITAL DE ATE
Lic. Adm. JORGE L. VALDIVIA BANCOFF
V°B°
Gerente de Modernización Institucional (e)

MUNICIPALIDAD DISTRITAL DE ATE
Econ. Bach. JUAN PABLO HUAMAN ARANA
V°B°
Gerente de Planificación Estratégica

Cod.	Actividad Operativa	Producto	Unidad de Medida	Programación Física												Meta Física Anual	Meta Financiera	Prioridad
				1	2	3	4	5	6	7	8	9	10	11	12			
019	Elaboración y visación de documentos	Documentos visados	Atención	3	3	4	5	4	5	6	6	7	7	6	7	**63**		
Cod.	Tarea	Unidad de Medida		Programación Física												Meta Física Anual	Meta Financiera	Prioridad
				1	2	3	4	5	6	7	8	9	10	11	12			
059	Elaboración y visado de contratos	Atención		0	0	0	1	1	1	2	2	2	2	2	2	**15**		
060	Visación de convenios	Atención		0	0	1	1	0	1	1	0	1	1	0	1	**7**		
061	Revisión y visado de documentos de Alta Dirección (Normativa Municipal)	Atención		3	3	3	3	3	3	3	4	4	4	4	4	**41**		

Cod.	Actividad Operativa	Producto	Unidad de Medida	Programación Física												Meta Física Anual	Meta Financiera	Prioridad
				1	2	3	4	5	6	7	8	9	10	11	12			
020	Atención en Consultorios Jurídicos Gratuitos	Atención realizada	Atención	200	200	200	200	200	200	200	200	200	200	200	200	**2,400**		
Cod.	Tarea	Unidad de Medida		Programación Física												Meta Física Anual	Meta Financiera	Prioridad
				1	2	3	4	5	6	7	8	9	10	11	12			
062	Apoyo en consultas legales diversas	Atención		200	200	200	200	200	200	200	200	200	200	200	200	**2,400**		

MUNICIPALIDAD DISTRITAL DE ATE
Lic. Adm. JORGE L. HALDAVIA BANCOFF
V°B°
Gerente de Modernización Institucional(e)

MUNICIPALIDAD DISTRITAL DE ATE
Bach. JUAN PABLO HUAMAN ARANA
V°B°
Gerente de Planificación Estratégica

PLAN OPERATIVO INSTITUCIONAL - AÑO 2022

PLAN OPERATIVO INSTITUCIONAL CONSOLIDADO CON PROGRAMACIÓN FÍSICA

Año: 2022

Fecha: .....

Periodo del PEI: 2021-2024
Nivel de Gobierno: Gobierno Local
Sector: Público
Pliego: Municipalidad Distrital de Ate
Unidad Ejecutora: Municipalidad Distrital de Ate
Centro de Costos: 09 GERENCIA DE PLANIFICACIÓN ESTRATÉGICA
Meta SIAF:

OEI.09 Fortalecer la Gestión Institucional de la Municipalidad Distrital de Ate

AEI.09.04 Procesos administrativos simplificados de la Municipalidad Distrital de Ate

Cod.	Actividad Operativa	Producto	Unidad de Medida	Programación Física 1	2	3	4	5	6	7	8	9	10	11	12	Meta Física Anual	Meta Financiera	Prioridad
021	Supervisión y Monitoreo de la Gestión por Procesos	Supervisión Realizada	Supervisión	1	1	1	1	1	1	1	1	1	1	1	1	**12**		
Cod.	**Tarea**	**Unidad de Medida**		**Programación Física 1**	**2**	**3**	**4**	**5**	**6**	**7**	**8**	**9**	**10**	**11**	**12**	**Meta Física Anual**	**Meta Financiera**	**Prioridad**
062	Supervisión y monitoreo de la formulación, actualización y evaluación de los instrumentos de gestión por procesos	Supervisión		1	1	1	1	1	1	1	1	1	1	1	1	**12**		

OEI.09 Fortalecer la Gestión Institucional de la Municipalidad Distrital de Ate

AEI.09.05 Administración de los recursos económicos y financieros efectivo y oportuno en la Municipalidad Distrital de Ate

Cod.	Actividad Operativa	Producto	Unidad de Medida	Programación Física 1	2	3	4	5	6	7	8	9	10	11	12	Meta Física Anual	Meta Financiera	Prioridad
022	Supervisión y Monitoreo de la Gestión del Presupuesto Institucional y Presupuesto Participativo	Supervisión Realizada	Supervisión	3	3	3	3	3	3	3	3	3	3	3	3	**36**		
Cod.	**Tarea**	**Unidad de Medida**		**Programación Física 1**	**2**	**3**	**4**	**5**	**6**	**7**	**8**	**9**	**10**	**11**	**12**	**Meta Física Anual**	**Meta Financiera**	**Prioridad**
063	Supervisión y monitoreo de la formulación, programación, ejecución y evaluación del presupuesto institucional	Supervisión		1	1	1	1	1	1	1	1	1	1	1	1	**12**		
064	Programación del proceso de presupuesto participativo y consolidación de resultados	Documento		1	1	1	1	1	0	0	0	0	0	0	0	**5**		
065	Seguimiento del Presupuesto Participativo año 2023	Documento		1	1	1	1	1	0	0	0	0	0	0	0	**5**		
066	Supervisión y monitoreo del Programa Multianual de Inversiones	Supervisión		1	1	1	1	1	1	1	1	1	1	1	1	**12**		

MUNICIPALIDAD DISTRITAL DE ATE
Sub Gerente de Modernización Institucional (e)
Lic. Adm. JORGE L. VALDIVIA BANCOFF
V°B°

MUNICIPALIDAD DISTRITAL DE ATE
Gerente de Planificación Estratégica
Bach. JUAN PABLO HUAMANLARAYA
V°B°

Cod.	Actividad Operativa	Producto	Unidad de Medida	Programación Física 1	2	3	4	5	6	7	8	9	10	11	12	Meta Física Anual	Meta Financiera	Prioridad
023	Supervisión y Monitoreo de los Documentos en materia de Planeamiento	Supervisión Realizada	Supervisión	3	3	3	3	3	3	3	3	3	3	3	3	**36**		
Cod.	**Tarea**	**Unidad de Medida**		**Programación Física 1**	**2**	**3**	**4**	**5**	**6**	**7**	**8**	**9**	**10**	**11**	**12**	**Meta Física Anual**	**Meta Financiera**	**Prioridad**
067	Supervisión y monitoreo de la formulación, actualización y evaluación de los instrumentos de planificación	Supervisión		1	1	1	1	1	1	1	1	1	1	1	1	**12**		
068	Supervisión y monitoreo del procesamiento de la información estadística	Supervisión		1	1	1	1	1	1	1	1	1	1	1	1	**12**		
069	Supervisión y monitoreo de la evaluación de la programación de los Programas, Proyectos y Actividades (Físico - Financiero)	Supervisión		1	1	1	1	1	1	1	1	1	1	1	1	**12**		

OEI.09 Fortalecer la Gestión Institucional de la Municipalidad Distrital de Ate

AEI.09.07 Gestión abierta y transparente en la Municipalidad Distrital de Ate

Cod.	Actividad Operativa	Producto	Unidad de Medida	Programación Física 1	2	3	4	5	6	7	8	9	10	11	12	Meta Física Anual	Meta Financiera	Prioridad
024	Realización de Actividades de la Implementación del Sistema de Control Interno	Implementación del Sistema de Control Interno	Acta	0	1	1	1	0	2	0	1	1	1	0	2	**10**		
Cod.	**Tarea**	**Unidad de Medida**		**Programación Física 1**	**2**	**3**	**4**	**5**	**6**	**7**	**8**	**9**	**10**	**11**	**12**	**Meta Física Anual**	**Meta Financiera**	**Prioridad**
070	Reuniones de Coordinación con el Comité de Implementación del Sistema de Control Interno	Acta		0	1	0	1	0	1	0	1	0	1	0	1	**6**		
071	Asistencia técnica al comité de control interno	Acta		0	0	1	0	0	1	0	0	1	0	0	1	**4**		

MUNICIPALIDAD DISTRITAL DE ATE
Sub Gerente de Modernización Institucional(e)
Lic. Adm. JORGE L. VALDIVIA BANCOFF
V°B°

MUNICIPALIDAD DISTRITAL DE ATE
Gerente de Planificación Estratégica
Bach. JUAN PABLO HUAMAN ARANA
V°B°

PLAN OPERATIVO INSTITUCIONAL - AÑO 2022

PLAN OPERATIVO INSTITUCIONAL CONSOLIDADO CON PROGRAMACIÓN FÍSICA

Año: 2022

Periodo del PEI: 2021-2024
Nivel de Gobierno: Gobierno Local
Sector: Público
Pliego: Municipalidad Distrital de Ate
Unidad Ejecutora: Municipalidad Distrital de Ate
Centro de Costos: 09.1 SUBGERENCIA DE PRESUPUESTO
Meta SIAF:

Fecha: .....

Pág. 1 de .....

OEI.09 Fortalecer la Gestión Institucional de la Municipalidad Distrital de Ate

AEI.09.05 Administración de los recursos económicos y financieros efectivo y oportuno en la Municipalidad Distrital de Ate

Cod.	Actividad Operativa	Producto	Unidad de Medida	Programación Física												Meta Física Anual	Meta Financiera Anual (S/.)	Prioridad
				1	2	3	4	5	6	7	8	9	10	11	12			
025	Elaboración de Documentos de Gestión en Materia Presupuestaria	Documentos Emitidos	Documento	1	2	2	1	3	1	4	2	1	1	2	1	**21**		

Cod.	Tarea	Unidad de Medida	Programación Física												Meta Física Anual	Meta Financiera Anual (S/.)	Prioridad
			1	2	3	4	5	6	7	8	9	10	11	12			
072	Conciliación del Marco Legal del Presupuesto de Ingresos y Gastos Anual 2021 y I Semestre 2022	Documento	0	0	1	0	0	0	1	0	0	0	0	0	**2**		
073	Elaboración de la Ejecución Presupuestal de Ingresos y Gastos	Documento	0	1	0	0	1	0	0	1	0	0	1	0	**4**		
074	Emisión de la Evaluación Presupuestaria año 2021	Documento	0	0	0	0	1	0	0	0	0	0	0	0	**1**		
075	Emisión de la Evaluación Presupuestaria al I Semestre 2022	Documento	0	0	0	0	0	0	1	0	0	0	0	0	**1**		
076	Elaboración del Presupuesto Institucional Modificado (PIM) 2022	Documento	1	1	1	1	1	1	1	1	1	1	1	1	**12**		
077	Elaboración del Proyecto de Programación Multianual 2023-2025	Documento	0	0	0	0	0	0	1	0	0	0	0	0	**1**		

Cod.	Actividad Operativa	Producto	Unidad de Medida	Programación Física												Meta Física Anual	Meta Financiera Anual (S/.)	Prioridad
				1	2	3	4	5	6	7	8	9	10	11	12			
026	Realización del Presupuesto Institucional de Apertura (PIA) 2023	Documentos Emitidos	Documento	0	0	0	0	0	0	1	0	0	0	0	1	**2**		

Cod.	Tarea	Unidad de Medida	Programación Física												Meta Física Anual	Meta Financiera Anual (S/.)	Prioridad
			1	2	3	4	5	6	7	8	9	10	11	12			
078	Elaboración del Anteproyecto de PIA	Documento	0	0	0	0	0	0	1	0	0	0	0	0	**1**		
079	Elaboración del Proyecto PIA	Documento	0	0	0	0	0	0	0	0	0	0	0	1	**1**		

MUNICIPALIDAD DISTRITAL DE ATE
Sub Gerente de Modernización Institucional (e)
Lic. Adm. JORGE L. VALDIVIA BANCOFF
V°B°

MUNICIPALIDAD DISTRITAL DE ATE
Econ. JUAN PABLO HUAMAN ARANA
V°B°
Planificación Estratégica

OEI.09 Fortalecer la Gestión Institucional de la Municipalidad Distrital de Ate

AEI.09.05 Administración de los recursos económicos y financieros efectivo y oportuno en la Municipalidad Distrital de Ate

Cod.	Actividad Operativa	Producto	Unidad de Medida	Programación Física												Meta Física Anual	Meta Financiera Anual (S/.)	Prioridad
				1	2	3	4	5	6	7	8	9	10	11	12			
027	Elaboración de Modificaciones Presupuestales y Certificación de Créditos	Documento Emitido	Documento	301	402	403	402	403	401	403	402	403	402	452	452	**4,826**		

Cod.	Tarea	Unidad de Medida	Programación Física												Meta Física Anual	Meta Financiera Anual (S/.)	Prioridad
			1	2	3	4	5	6	7	8	9	10	11	12			
080	Certificación de Créditos Presupuestarios para gastos corrientes e inversiones en el SIAF	Documento	300	400	400	400	400	400	400	400	400	400	450	450	**4,800**		
081	Elaboracion de Notas de Modificación	Registro	30	30	30	30	30	30	30	30	30	30	30	30	**360**		
082	Elaboración de las Modificaciones Presupuestales a nivel funcional programático, institucional y reducción del marco presupuestal	Documento	1	2	3	2	3	1	3	2	3	2	2	2	**26**		

MUNICIPALIDAD DISTRITAL DE ATE
S.G. de Modernización Institucional (e)
Lic. Adm. JORGE L. VALDIVIA BANCOFF
V°B°

MUNICIPALIDAD DISTRITAL DE ATE
Gerencia de Planificación Estratégica
Bach. JUAN PABLO HUAMAN ARANA
V°B°

PLAN OPERATIVO INSTITUCIONAL - AÑO 2022

PLAN OPERATIVO INSTITUCIONAL CONSOLIDADO CON PROGRAMACIÓN FÍSICA

Año: 2022

Periodo del PEI: 2021-2024
Nivel de Gobierno: Gobierno Local
Sector: Público
Pliego: Municipalidad Distrital de Ate
Unidad Ejecutora: Municipalidad Distrital de Ate
Centro de Costo: 09.2 SUB GERENCIA DE MODERNIZACIÓN INSTITUCIONAL
Meta SIAF:

Fecha: .....

Pág. 1 de .....

OEI.09 Fortalecer la Gestión Institucional de la Municipalidad Distrital de Ate

AEI.09.04 Procesos Administrativos Simplificados de la Municipalidad Distrital de Ate

Cod.	Actividad Operativa	Producto	Unidad de Medida	Programación Física 1	2	3	4	5	6	7	8	9	10	11	12	Meta Física Anual	Meta Financiera	Prioridad
028	Elaboración de Documentos en Materia de Racionalización y Simplificación Administrativa	Documentos de Racionalización y Simplificación	Documento	0	1	2	1	1	2	2	1	1	1	1	0	**13**		

Cod.	Tarea	Unidad de Medida	Programación Física 1	2	3	4	5	6	7	8	9	10	11	12	Meta Física Anual	Meta Financiera	Prioridad
083	Formulación, actualización y/o opinión técnica respecto a Directivas y otras normas internas	Documento	0	1	1	1	1	1	1	1	1	1	1	0	**10**		
084	Actualización del Texto Único de Procedimientos Administrativos - TUPA	Documento	0	0	0	0	0	1	0	0	0	0	0	0	**1**		
085	Elaboración de propuestas de proyectos para la implementación de Estándares de Calidad para la mejora en la atención a la ciudadanía	Informe	0	0	1	0	0	0	0	0	0	0	0	0	**1**		
086	Elaboración de informes de implementación para la gestión por procesos	Informe	0	0	0	0	0	0	1	0	0	0	0	0	**1**		

Cod.	Actividad Operativa	Producto	Unidad de Medida	Programación Física 1	2	3	4	5	6	7	8	9	10	11	12	Meta Física Anual	Meta Financiera	Prioridad
029	Elaboración de Documentos en Materia de Planeamiento	Documentos de Planeamiento	Documento	1	0	0	2	0	1	1	0	0	1	0	1	**7**		

Cod.	Tarea	Unidad de Medida	Programación Física 1	2	3	4	5	6	7	8	9	10	11	12	Meta Física Anual	Meta Financiera	Prioridad
087	Elaboración de la Modificación del Plan Operativo año 2021 y año 2022	Documento	1	0	0	1	0	0	1	0	0	1	0	0	**4**		
088	Elaboración del Plan Operativo Institucional - POI Multianual año 2023-2025	Documento	0	0	0	1	0	0	0	0	0	0	0	0	**1**		
089	Elaboración del Plan Operativo Institucional (POI) año 2023	Documento	0	0	0	0	0	0	0	0	0	0	0	1	**1**		
090	Registro del Plan Operativo Institucional Multianual 2023-2025 en el Aplicativo CEPLAN	Registro	0	0	0	1	0	0	0	0	0	0	0	0	**1**		
091	Registro del Plan Operativo Institucional Modificado en el Aplicativo CEPLAN y Sistema SIGPE	Registro	0	0	2	0	0	2	0	0	2	0	0	0	**6**		
092	Formulación del Plan de Desarrollo Local Concertado - PDLC	Documento	0	0	0	0	0	1	0	0	0	0	0	0	**1**		

MUNICIPALIDAD DISTRITAL DE ATE
Lic. Adm. JORGE L. VALDIVIA BANCOFF
V°B°
Jefe de Modernización Institucional (a)

MUNICIPALIDAD DISTRITAL DE ATE
Bach. JUAN PABLO HUAMAN ARANA
V°B°
Jefe de Planificación Estratégica

PLAN OPERATIVO INSTITUCIONAL - AÑO 2022

PLAN OPERATIVO INSTITUCIONAL CONSOLIDADO CON PROGRAMACIÓN FÍSICA

Año: 2022

Periodo del PEI: 2021-2024
Nivel de Gobierno: Gobierno Local
Sector: Público
Pliego: Municipalidad Distrital de Ate
Unidad Ejecutora: Municipalidad Distrital de Ate
Centro de Costo: 09.3 SUB GERENCIA DE CONTROL GERENCIAL Y PROGRAMACIÓN DE INVERSIONES
Meta SIAF:

Fecha: .....

Pág. 1 de .....

OEI.09 Fortalecer la Gestión Institucional de la Municipalidad Distrital de Ate

AEI.09.05 Administración de los recursos económicos y financieros efectivo y oportuno en la Municipalidad Distrital de Ate

Cod.	Actividad Operativa	Producto	Unidad de Medida	Programación Física 1	2	3	4	5	6	7	8	9	10	11	12	Meta Física Anual	Meta Financiera	Prioridad
030	Elaboración y Actualización de la Cartera de Inversiones del Programa Multianual de Inversiones (PMI)	Cartera de Inversiones Elaborada	Documento	0	1	0	0	0	0	0	0	1	0	0	1	3		

Cod.	Tarea	Unidad de Medida	Programación Física 1	2	3	4	5	6	7	8	9	10	11	12	Meta Física Anual	Meta Financiera	Prioridad
094	Elaboración y/o actualización y publicación del diagnóstico de la situación de brechas de infraestructura o de acceso a servicios	Documento	1	0	0	0	0	0	0	0	0	0	0	0	1		
095	Aprobación y publicación de los criterios de priorización	Documento	1	0	0	0	0	0	0	0	0	0	0	0	1		
096	Solicitud y recopilación de información sobre el estado de las inversiones a cargo de las UF y UEI, para la elaboración de la cartera de inversiones	Documento	0	1	0	0	0	0	0	0	0	0	0	0	1		
097	Registro de la cartera de inversiones del PMI en el Módulo de Programa Multianual de Inversiones (MPMI)	Registro	0	1	0	0	0	0	0	0	0	0	0	0	1		
098	Presentación de la cartera de inversiones al OR para su aprobación	Documento	0	1	0	0	0	0	0	0	0	0	0	0	1		
099	Consistencia de la cartera de la PMI 2023-2025	Informe	0	0	0	0	0	0	0	0	1	0	0	1	2		

Cod.	Actividad Operativa	Producto	Unidad de Medida	Programación Física 1	2	3	4	5	6	7	8	9	10	11	12	Meta Física Anual	Meta Financiera	Prioridad
031	Seguimiento a los Proyectos de la Cartera de Inversiones del Programa Multianual de Inversiones (PMI)	Seguimiento Realizado	Documento	1	1	1	1	1	1	1	1	1	1	1	1	12		

Cod.	Tarea	Unidad de Medida	Programación Física 1	2	3	4	5	6	7	8	9	10	11	12	Meta Física Anual	Meta Financiera	Prioridad
100	Seguimiento de Ejecución de los Proyectos de Inversión – Formato 12 B (registro mensual por la UEI)	Documento	1	1	1	1	1	1	1	1	1	1	1	1	12		

MUNICIPALIDAD DISTRITAL DE ATE
Lic. Adm. JORGE L. VALDIVIA BANCOFF
V°B°
Jefe de Modernización Institucional (e)

MUNICIPALIDAD DISTRITAL DE ATE
Econ. Bach. JUAN PABLO HUAMANARANA
V°B°
Gerente de Planificación Estratégica

Cod.	Actividad Operativa	Producto	Unidad de Medida	Programación Física 1	2	3	4	5	6	7	8	9	10	11	12	Meta Física Anual	Meta Financiera	Prioridad
032	Seguimiento a los Proyectos Financiados mediante Transferencia de los Sectores y los Proyectos Ejecutados por los Sectores en el Distrito de Ate	Seguimiento Realizado	Documento	1	1	1	1	1	1	1	1	1	1	1	1	12		

Cod.	Tarea	Unidad de Medida	Programación Física 1	2	3	4	5	6	7	8	9	10	11	12	Meta Física Anual	Meta Financiera	Prioridad
101	Seguimiento de Ejecución de los Proyectos de Inversión financiados mediante transferencia de los sectores – Formato 12 B (registro mensual por la UEI)	Documento	1	1	1	1	1	1	1	1	1	1	1	1	12		

OEI.09 Fortalecer la Gestión Institucional de la Municipalidad Distrital de Ate

AEI.09.07 Gestión abierta y transparente en la Muncipalidad Distrital de Ate

Cod.	Actividad Operativa	Producto	Unidad de Medida	Programación Física 1	2	3	4	5	6	7	8	9	10	11	12	Meta Física Anual	Meta Financiera	Prioridad
033	Elaboración del Informe de Seguimiento y Evaluación del Plan Operativo Institucional - POI 2021 y 2022	Plan Operativo Institucional Evaluado	Documento	0	1	0	0	0	0	1	0	0	1	0	0	3		

Cod.	Tarea	Unidad de Medida	Programación Física 1	2	3	4	5	6	7	8	9	10	11	12	Meta Física Anual	Meta Financiera	Prioridad
102	Recopilación de la información de la Evaluación del POI 2021-2022 en el Sistema CEPLAN y/o el Sistema POI-ATE	Registro	1	0	0	0	0	1	2	1	1	2	1	1	10		
103	Presentación del Informe de Evaluación del Plan Operativo Institucional 2021-2022 a la Gerencia Municipal y al CEPLAN, así como su publicación en el Portal de Transferencia	Documento	0	1	0	0	0	0	1	0	0	1	0	0	3		
104	Elaboración de los lineamientos para la evaluación del POI 2022 por parte de las unidades orgánicas	Documento	0	0	0	0	0	1	0	0	0	0	0	0	1		
105	Construcción y evaluación de los indicadores de gestión 2021-2022	Documento	0	0	0	0	0	0	2	1	1	1	1	1	7		

Cod.	Actividad Operativa	Producto	Unidad de Medida	Programación Física 1	2	3	4	5	6	7	8	9	10	11	12	Meta Física Anual	Meta Financiera	Prioridad
034	Seguimiento y Evaluación de los Planes Estratégicos (PEI - PDLC) año 2021	Planes Estratégicos Evaluados	Documento	0	1	1	1	0	0	0	0	0	0	0	0	3		

Cod.	Tarea	Unidad de Medida	Programación Física 1	2	3	4	5	6	7	8	9	10	11	12	Meta Física Anual	Meta Financiera	Prioridad
106	Recopilación de la información de las unidades orgánicas para la elaboración del Informe de Evaluación del PEI	Documento	1	0	0	0	0	0	0	0	0	0	0	0	1		
107	Recopilación de la información de las unidades orgánicas para la elaboración del Informe de Evaluación del PDLC	Documento	0	1	0	0	0	0	0	0	0	0	0	0	1		
108	Informe de seguimiento y/o evaluación del PEI 2021	Documento	0	1	0	0	0	0	0	0	0	0	0	0	1		
109	Informe de seguimiento y/o evaluación del PDLC 2021	Documento	0	0	1	0	0	0	0	0	0	0	0	0	1		

Cod.	Actividad Operativa	Producto	Unidad de Medida	Programación Física												Meta Física Anual	Meta Financiera	Prioridad
				1	2	3	4	5	6	7	8	9	10	11	12			
035	Seguimiento y Monitoreo a las unidades orgánicas en la Implementación de acciones Administrativas para cumplimiento de sus funciones	Infomes de Seguimiento	Documento	0	0	0	1	0	0	0	0	0	0	0	1	**2**		

Cod.	Tarea	Unidad de Medida	Programación Física												Meta Física Anual	Meta Financiera	Prioridad
			1	2	3	4	5	6	7	8	9	10	11	12			
110	Informe de seguimiento y/o monitoreo a las unidades orgánicas respecto a la implementación de directivas, normativas legales, rendición de cuentas a la Contraloría, solicitudes vecinales y/o encargos de directorio	Documento	0	0	0	1	0	0	0	0	0	0	0	1	**2**		

Cod.	Actividad Operativa	Producto	Unidad de Medida	Programación Física												Meta Física Anual	Meta Financiera	Prioridad
				1	2	3	4	5	6	7	8	9	10	11	12			
036	Elaboración de la información estadistica 2021-2022 de la MDA para su presentación a las instituciones públicas solicitantes (INEI-PRLM)	Información Estadistica	Documento	0	0	0	0	0	2	0	0	0	0	1	0	**3**		

Cod.	Tarea	Unidad de Medida	Programación Física												Meta Física Anual	Meta Financiera	Prioridad
			1	2	3	4	5	6	7	8	9	10	11	12			
111	Registro al Aplicativo SISPEN de la programación 2022 de las actividades estadísticas de la MDA	Registro	0	0	0	1	0	0	0	0	0	0	0	0	**1**		
112	Registro al Aplicativo SISPEN de la evaluación 2021 de las actividades estadísticas de la MDA	Registro	0	0	0	1	0	0	0	0	0	0	0	0	**1**		
113	Solicitud a las unidades orgánicas para el llenado del formato RENAMU con información estadística de la MDA	Documento	0	0	0	0	1	0	0	0	0	0	0	0	**1**		
114	Registro de la información estadística 2021-2022 en el Sistema RENAMU	Registro	0	0	0	0	0	1	0	0	0	0	0	0	**1**		
115	Remisión de la información estadística 2021-2022 a través del aplicativo RENAMU	Documento	0	0	0	0	0	1	0	0	0	0	0	0	**1**		
116	Solicitud a las unidades orgánicas para el llenado del formato Programa Regional de Población de Lima Metropolitana - PGRLM con información estadística 2021-2022	Documento	0	0	0	0	1	0	0	0	0	1	0	0	**2**		
117	Consolidación y remisión de la información estadística 2021-2022 al Programa Regional de Población de Lima Metropolitana - PGRLM	Documento	0	0	0	0	0	1	0	0	0	0	1	0	**2**		

MUNICIPALIDAD DISTRITAL DE ATE
Lic. Adm. JORGE L. LOVIVIA BANCOFF
V°B°
Gerente de Modernización Institucional (e)

MUNICIPALIDAD DISTRITAL DE ATE
Bach. JUAN PABLO HUAMANARANA
V°B°
Gerente de Planificación Estratégica

Cod.	Actividad Operativa	Producto	Unidad de Medida	Programación Física												Meta Física Anual	Meta Financiera	Prioridad
				1	2	3	4	5	6	7	8	9	10	11	12			
037	Elaboración de Publicaciones en materia estadística para toma de decisiones	Publicaciones Estadísticas	Documento	0	0	0	1	0	0	0	0	2	0	0	0	3		
Cod.	Tarea	Unidad de Medida		Programación Física												Meta Física Anual	Meta Financiera	Prioridad
				1	2	3	4	5	6	7	8	9	10	11	12			
118	Elaboración del Compendio Estadístico 2021-2022	Documento		0	0	0	0	0	0	0	0	1	0	0	0	1		
119	Elaboración de boletines estadísticos 2021-2022	Documento		0	0	0	1	0	0	0	0	1	0	0	0	2		

Cod.	Actividad Operativa	Producto	Unidad de Medida	Programación Física												Meta Física Anual	Meta Financiera	Prioridad
				1	2	3	4	5	6	7	8	9	10	11	12			
038	Desarrollo de la Encuesta a la Población sobre la Gestión Municipal y Servicios Externos	Encuesta Realizada	Documento	0	0	0	1	0	0	1	0	0	1	0	1	4		
Cod.	Tarea	Unidad de Medida		Programación Física												Meta Física Anual	Meta Financiera	Prioridad
				1	2	3	4	5	6	7	8	9	10	11	12			
120	Aprobación de la metodología para la realización de la encuesta	Documento		0	0	1	0	0	0	0	0	0	0	0	1	2		
121	Coordinación para la aplicación de la encuesta a la población	Acción		0	0	1	0	0	0	0	0	0	0	0	1	2		
122	Revisión y análisis de los resultados	Análisis		0	0	1	0	0	0	0	0	0	0	0	1	2		
123	Remisión de los principales resultados a las unidades orgánicas	Documento		0	0	1	0	0	0	0	0	0	0	0	1	2		

Cod.	Actividad Operativa	Producto	Unidad de Medida	Programación Física												Meta Física Anual	Meta Financiera	Prioridad
				1	2	3	4	5	6	7	8	9	10	11	12			
039	Elaborar la Memoria Institucional Municipal 2021	Memoria Institucional Elaborada	Documento	0	0	1	0	0	0	0	0	0	0	0	0	1		
Cod.	Tarea	Unidad de Medida		Programación Física												Meta Física Anual	Meta Financiera	Prioridad
				1	2	3	4	5	6	7	8	9	10	11	12			
124	Solicitud y recopilación de información de las unidades orgánicas	Documento		1	0	0	0	0	0	0	0	0	0	0	0	1		
125	Revisión, validación y consolidación de la información	Acción		0	1	0	0	0	0	0	0	0	0	0	0	1		
126	Procesamiento y análisis de la información	Análisis		0	1	0	0	0	0	0	0	0	0	0	0	1		
127	Formulación de la memoria anual	Documento		0	1	0	0	0	0	0	0	0	0	0	0	1		
128	Publicación de la memoria anual	Documento		0	0	1	0	0	0	0	0	0	0	0	0	1		

MUNICIPALIDAD DISTRITAL DE ATE
Sub Gerente de Modernización Institucional (e)
Lic. Adm. JORGE L. VALDIVIA BANCOFF
V°B°

MUNICIPALIDAD DISTRITAL DE ATE
Gerente de Planificación Estratégica
Econ. JUAN PABLO HUAMANI ARANA
V°B°

Cod.	Actividad Operativa	Producto	Unidad de Medida	Programación Física												Meta Física Anual	Meta Financiera	Prioridad
				1	2	3	4	5	6	7	8	9	10	11	12			
040	Seguimiento y Monitoreo de la Implementación del Sistema de Control Interno conforme a los lineamientos de la Directiva N° 006-2019-CG/INTEG	Seguimiento de Control Interno Implementado	Documento	1	0	0	1	0	1	0	0	0	1	0	0	**4**		
Cod.	**Tarea**	**Unidad de Medida**		**Programación Física**												**Meta Física Anual**	**Meta Financiera**	**Prioridad**
				1	2	3	4	5	6	7	8	9	10	11	12			
129	Apoyo a la Alta Dirección en el Seguimiento y Evaluación del Plan de Acción Anual de Remediación y Control	Reporte		1	0	0	1	0	1	0	0	0	1	0	0	**4**		

MUNICIPALIDAD DISTRITAL DE ATE
Lic. Adm. JORGE L. VALDIVIA BANCOFF
V°B°
Gerente de Modernización Institucional (e)

MUNICIPALIDAD DISTRITAL DE ATE
Bach. JUAN PABLO HUAMAN ARANA
V°B°
Gerente de Planificación Estratégica

PLAN OPERATIVO INSTITUCIONAL - AÑO 2022

PLAN OPERATIVO INSTITUCIONAL CONSOLIDADO CON PROGRAMACIÓN FÍSICA

Año: 2022

Periodo del PEI: 2021-2024
Nivel de Gobierno: Gobierno Local
Sector: Público
Pliego: Municipalidad Distrital de Ate
Unidad Ejecutora: Municipalidad Distrital de Ate
Centro de Costo: 9.4 SUB GERENCIA DE COOPERACIÓN NACIONAL E INTERNACIONAL
Meta SIAF:

Fecha: .....

Pág. 1 de .....

OEI.09 Fortalecer la Gestión Institucional de la Municipalidad Distrital de Ate

AEI.09.01 Mecanismos de participan ciudadana fortalecidos en la población y la entidad

Cod.	Actividad Operativa	Producto	Unidad de Medida	Programación Física 1	2	3	4	5	6	7	8	9	10	11	12	Meta Física Anual	Meta Financiera	Prioridad
041	Planificación, Diseño y Gestión del Plan Operativo y la Administración de los Recursos Presupuestales de la Sub Gerencia	Gestión Realizada	Documento	7	3	3	6	3	3	6	3	3	6	3	3	**49**		

Cod.	Tarea	Unidad de Medida	Programación Física 1	2	3	4	5	6	7	8	9	10	11	12	Meta Física Anual	Meta Financiera	Prioridad
130	Emisión de la modificación del Plan Operativo de la Sub Gerencia	Documento	1	0	0	0	0	0	0	0	0	0	0	0	**1**		
131	Administración de los recursos presupuestales de la Sub Gerencia	Documento	5	3	3	5	3	3	5	3	3	5	3	3	**44**		
132	Presentación de informes de las actividades ejecutadas del POI	Documento	1	0	0	1	0	0	1	0	0	1	0	0	**4**		

Cod.	Actividad Operativa	Producto	Unidad de Medida	Programación Física 1	2	3	4	5	6	7	8	9	10	11	12	Meta Física Anual	Meta Financiera	Prioridad
042	Gestión, Elaboración, Conformidad y/o Ejecución de Proyectos, Ideas Proyecto y/o Acciones de Cooperación	Proyecto de Cooperación y/o Idea de Proyecto	Documento	0	0	1	0	0	1	0	0	0	1	0	0	**3**		

Cod.	Tarea	Unidad de Medida	Programación Física 1	2	3	4	5	6	7	8	9	10	11	12	Meta Física Anual	Meta Financiera	Prioridad
133	Gestión de consultoría para la elaboración de proyectos de cooperación y/o idea de proyecto	Documento	0	1	0	0	1	0	0	0	1	0	0	0	**3**		
134	Elaboración de proyectos de cooperación por consultoria y/o idea de proyecto	Documento	0	0	1	0	0	1	0	0	0	1	0	0	**3**		
135	Conformidad de la consultoria y/o presentación de ideas de proyecto de cooperación, priorizando incidir en la mitigación de la pandemia y la crisis economía local	Documento	0	0	1	0	0	1	0	0	0	1	0	0	**3**		
136	Ejecución de proyectos y/o ideas de proyecto de cooperación	Acción	0	0	0	1	0	0	1	0	0	0	1	0	**3**		

MUNICIPALIDAD DISTRITAL DE ATE
Sub Gerente de Modernización Institucional (e)
Lic. Adm. JORGE L. VALDIVIA BANCOFF
V°B°

MUNICIPALIDAD DISTRITAL DE ATE
Gerente de Planificación Estratégica
Bach. JUAN PABLO HUAMAN ARANA
V°B°

Cod.	Actividad Operativa	Producto	Unidad de Medida	Programación Física												Meta Física Anual	Meta Financiera	Prioridad
				1	2	3	4	5	6	7	8	9	10	11	12			
043	Gestión de Cooperación Nacional e Internacional	Cooperación Gestionada	Documento	0	1	0	1	0	1	0	1	0	1	0	0	**5**		
Cod.	Tarea	Unidad de Medida		Programación Física												Meta Física Anual	Meta Financiera	Prioridad
				1	2	3	4	5	6	7	8	9	10	11	12			
137	Identificación de oportunidades de cooperación nacional e internacional y coordinación con la APCI	Acción		0	1	1	1	1	1	1	1	1	1	1	0	**10**		
138	Formalización de solicitud de cooperación	Documento		0	1	0	1	0	1	0	1	0	1	0	0	**5**		

Cod.	Actividad Operativa	Producto	Unidad de Medida	Programación Física												Meta Física Anual	Meta Financiera	Prioridad
				1	2	3	4	5	6	7	8	9	10	11	12			
044	Representación del Alcalde y/o Municipalidad en eventos y relaciones nacionales e internaciones presencial y/o virtual	Gestión en eventos y relaciones nacionales e internacionales	Documento	1	1	1	0	1	1	1	0	1	1	1	0	**9**		
Cod.	Tarea	Unidad de Medida		Programación Física												Meta Física Anual	Meta Financiera	Prioridad
				1	2	3	4	5	6	7	8	9	10	11	12			
139	Gestión de la participación institucional en eventos y relaciones nacionales e internacionales presenciales y/o virtual	Documento		1	0	1	0	1	0	1	0	1	0	1	0	**6**		
140	Elaboración de opinión técnica sobre participación en eventos y relaciones nacionales e internacionales	Documento		0	1	0	0	0	1	0	0	0	1	0	0	**3**		
141	Participación en eventos y relaciones internacionales presenciales y/o virtual	Participación		0	1	0	0	0	1	0	0	0	1	0	0	**3**		

Cod.	Actividad Operativa	Producto	Unidad de Medida	Programación Física												Meta Física Anual	Meta Financiera	Prioridad
				1	2	3	4	5	6	7	8	9	10	11	12			
045	Difusión de las Actividades de la Sub Gerencia	Visibilización de actividades del Municipio	Documento	2	2	2	2	2	2	2	2	2	2	2	2	**24**		
Cod.	Tarea	Unidad de Medida		Programación Física												Meta Física Anual	Meta Financiera	Prioridad
				1	2	3	4	5	6	7	8	9	10	11	12			
142	Diseño publicitario de eventos, protocolos y actividades presenciales y virtuales	Documento		1	1	1	1	1	1	1	1	1	1	1	1	**12**		
143	Ejecución y difusión de los eventos, protocolos y actividades, a través de medios de comunicación o redes sociales	Documento		1	1	1	1	1	1	1	1	1	1	1	1	**12**		

MUNICIPALIDAD DISTRITAL DE ATE
Sub Gerencia de Modernización Institucional
Lic. Adm. JORGE L. VALDIVIA BANCOFF
V°B°

MUNICIPALIDAD DISTRITAL DE ATE
Gerencia de Planificación Estratégica
Bach. JUAN PABLO HUAMAN ARANA
V°B°

OEI.07 Promover la competitividad económica en el distrito

AEI.07.03 Convenios interinstitucionales con el sector empresarial implementados en beneficio de la PEA del distrito

Cod.	Actividad Operativa	Producto	Unidad de Medida	Programación Física 1	2	3	4	5	6	7	8	9	10	11	12	Meta Física Anual	Meta Financiera	Prioridad
046	Propuestas de Convenios y Protocolos de Cooperación con Informes de Opinión Técnica	Opinión Técnica Emitida	Documento	2	3	2	3	2	3	2	3	2	3	2	3	**30**		
Cod.	Tarea	Unidad de Medida		Programación Física 1	2	3	4	5	6	7	8	9	10	11	12	Meta Física Anual	Meta Financiera	Prioridad
144	Elaboración y/o recepción de propuestas de convenios	Documento		1	1	1	1	1	1	1	1	1	1	1	1	**12**		
145	Emisión de informes de opinión técnica de convenios y protocolos de cooperación	Documento		2	3	2	3	2	3	2	3	2	3	2	3	**30**		

Cod.	Actividad Operativa	Producto	Unidad de Medida	Programación Física 1	2	3	4	5	6	7	8	9	10	11	12	Meta Física Anual	Meta Financiera	Prioridad
047	Supervisión de Convenios de Cooperación	Supervisión Realizada	Documento	2	3	2	3	2	2	3	2	2	3	2	2	**28**		
Cod.	Tarea	Unidad de Medida		Programación Física 1	2	3	4	5	6	7	8	9	10	11	12	Meta Física Anual	Meta Financiera	Prioridad
146	Solicitud de informes de resultados a las unidades orgánicas designadas como coordinador responsables de la ejecución del convenio	Documento		0	1	0	1	0	0	1	0	0	1	0	0	**4**		
147	Envio de fichas de seguimiento a las unidades orgánicas	Documento		2	2	2	2	2	2	2	2	2	2	2	2	**24**		

Cod.	Actividad Operativa	Producto	Unidad de Medida	Programación Física 1	2	3	4	5	6	7	8	9	10	11	12	Meta Física Anual	Meta Financiera	Prioridad
048	Evaluación de Impacto de Convenios de Cooperación Nacional e Internacional	Informe de Evaluación	Evaluación	0	0	0	1	0	0	0	1	0	0	0	1	**3**		
Cod.	Tarea	Unidad de Medida		Programación Física 1	2	3	4	5	6	7	8	9	10	11	12	Meta Física Anual	Meta Financiera	Prioridad
148	Gestión de consultoría para evaluación de impacto de convenios de cooperación	Documento		0	0	1	0	0	0	1	0	0	0	1	0	**3**		
149	Elaboración de la evaluación de impacto de convenios de cooperación	Evaluación		0	0	0	1	0	0	0	1	0	0	0	1	**3**		
150	Conformidad de la evaluación de impacto	Documento		0	0	0	1	0	0	0	1	0	0	0	1	**3**		

MUNICIPALIDAD DISTRITAL DE ATE
Lic. Adm. JORGE L. VALDIVIA BANCOFF
Sub Gerente de Modernización (e)
V°B°

MUNICIPALIDAD DISTRITAL DE ATE
Bach. JUAN PABLO HUAMAN ARANA
Gerente de Planificación
V°B°

PLAN OPERATIVO INSTITUCIONAL - AÑO 2022

PLAN OPERATIVO INSTITUCIONAL CONSOLIDADO CON PROGRAMACIÓN FÍSICA

Año: 2022

Periodo del PEI: 2021-2024
Nivel de Gobierno: Gobierno Local
Sector: Público
Pliego: Municipalidad Distrital de Ate
Unidad Ejecutora: Municipalidad Distrital de Ate
Centro de Costo: 04 SECRETARÍA GENERAL
Meta SIAF:

Fecha: .....

Pág. 1 de .....

OEI.09 Fortalecer la Gestión Institucional de la Municipalidad Distrital de Ate

AEI.09.07 Gestión abierta y transparente en la Municipalidad Distrital de Ate

Cod.	Actividad Operativa	Producto	Unidad de Medida	Programación Física 1	2	3	4	5	6	7	8	9	10	11	12	Meta Física Anual	Meta Financiera	Prioridad
049	Elaboración y Emisión de Actas de Sesiones de Concejo, Ordinarias, Extraordinarias, Solemnes y CCLD	Acta Emitida	Documento	3	2	2	2	2	2	5	4	2	2	2	2	**30**		

Cod.	Tarea	Unidad de Medida	Programación Física 1	2	3	4	5	6	7	8	9	10	11	12	Meta Física Anual	Meta Financiera	Prioridad
151	Elaboración de Actas de Sesiones de Concejo - Ordinarias, Extraordinarias y CCLD	Documento	2	2	2	2	2	2	2	2	2	2	2	2	**24**		
152	Celebración de Sesiones Solemnes	Documento	1	0	0	0	0	0	3	2	0	0	0	0	**6**		
153	Publicación de normas municipales en el Diario Oficial "El Peruano"	Publicación	4	4	4	4	4	4	4	4	4	4	4	4	**48**		

Cod.	Actividad Operativa	Producto	Unidad de Medida	Programación Física 1	2	3	4	5	6	7	8	9	10	11	12	Meta Física Anual	Meta Financiera	Prioridad
050	Certificación de Documentos, Expedientes - Administrativos	Documentos certificados	Documento	1,075	1,075	1,075	1,075	1,075	1,075	1,075	1,075	1,075	1,075	1,075	1,075	**12,900**		

Cod.	Tarea	Unidad de Medida	Programación Física 1	2	3	4	5	6	7	8	9	10	11	12	Meta Física Anual	Meta Financiera	Prioridad
154	Certificación de documentos internos	Documento	1,000	1,000	1,000	1,000	1,000	1,000	1,000	1,000	1,000	1,000	1,000	1,000	**12,000**		
155	Certificación de documentos solicitados por el administrado	Documento	60	60	60	60	60	60	60	60	60	60	60	60	**720**		
156	Emisión de copias certificadas del archivo de registro civil	Documento	15	15	15	15	15	15	15	15	15	15	15	15	**180**		

MUNICIPALIDAD DISTRITAL DE ATE
Lic. Adm. JORGE L. VALDIVIA BANCOFF
V°B°
Sub Gerente de Modernización Institucional(e)

MUNICIPALIDAD DISTRITAL DE ATE
Bach. JUAN PABLO HUAMAN ARANA
V°B°
Gerente de Planificación Estratégica

Cod.	Actividad Operativa	Producto	Unidad de Medida	Programación Física												Meta Física Anual	Meta Financiera	Prioridad
				1	2	3	4	5	6	7	8	9	10	11	12			
051	Atención de Solicitudes de Acceso a la Información - Ley N° 27806, Ley de Transparencia y Acceso a la Información Pública	Solicitudes de acceso a la información atendidos	Atención	70	70	70	70	70	70	70	70	70	70	70	70	**840**		
Cod.	Tarea	Unidad de Medida		Programación Física												Meta Física Anual	Meta Financiera	Prioridad
				1	2	3	4	5	6	7	8	9	10	11	12			
157	Atención de solicitudes de acceso a la información en medio físico	Atención		70	70	70	70	70	70	70	70	70	70	70	70	**840**		

Cod.	Actividad Operativa	Producto	Unidad de Medida	Programación Física												Meta Física Anual	Meta Financiera	Prioridad
				1	2	3	4	5	6	7	8	9	10	11	12			
052	Celebración de Matrimonios Civiles	Matrimonios efectuados	Matrimonio	50	50	50	50	50	50	70	50	50	50	50	70	**640**		
Cod.	Tarea	Unidad de Medida		Programación Física												Meta Física Anual	Meta Financiera	Prioridad
				1	2	3	4	5	6	7	8	9	10	11	12			
158	Celebración de Matrimonios Civiles Ordinarios	Matrimonio		50	50	50	50	50	50	70	50	50	50	50	70	**640**		
159	Realización de Matrimonios Civiles Comunitarios	Acta Registral		0	1	0	0	0	0	0	1	0	0	0	0	**2**		
160	Publicación de aviso matrimonial	Publicación		15	15	15	15	15	15	15	15	15	15	15	15	**180**		
161	Realización de Matrimonio Comunitario Virtual	Evento		0	0	0	0	0	0	0	0	0	0	0	0	**0**		

Cod.	Actividad Operativa	Producto	Unidad de Medida	Programación Física												Meta Física Anual	Meta Financiera	Prioridad
				1	2	3	4	5	6	7	8	9	10	11	12			
053	Atención de Procedimientos No Contenciosos de Separación Convencional y Divorcio Ulterior	Resolución de separación convencional y divorcio ulterior	Resolución	40	40	40	40	40	40	40	40	40	40	40	40	**480**		
Cod.	Tarea	Unidad de Medida		Programación Física												Meta Física Anual	Meta Financiera	Prioridad
				1	2	3	4	5	6	7	8	9	10	11	12			
162	Atención de solicitudes de separación convencional	Resolución		20	20	20	20	20	20	20	20	20	20	20	20	**240**		
163	Atención de solicitudes de divorcio ulterior	Resolución		20	20	20	20	20	20	20	20	20	20	20	20	**240**		

Lic. Adm. JORGE L. VALDIVIA BANCOFF
V°B°
Gerente de Modernización Institucional (e)

Bach. JUAN PABLO HUAMANARANA
V°B°
Gerente de Planificación Estratégica

Cod.	Actividad Operativa	Producto	Unidad de Medida	Programación Física												Meta Física Anual	Meta Financiera	Prioridad
				1	2	3	4	5	6	7	8	9	10	11	12			
054	Supervisión a las Plataformas Integrales de Atención	Supervisión Realizada	Informe	5	5	5	5	5	5	5	5	5	5	5	5	**60**		
Cod.	Tarea	Unidad de Medida		Programación Física												Meta Física Anual	Meta Financiera	Prioridad
				1	2	3	4	5	6	7	8	9	10	11	12			
164	Supervisión de la Plataforma de la Agencia Municipal Salamanca	Informe		1	1	1	1	1	1	1	1	1	1	1	1	**12**		
165	Supervisión de la Plataforma de la Agencia Municipal Santa Clara	Informe		1	1	1	1	1	1	1	1	1	1	1	1	**12**		
166	Supervisión de la Plataforma de la Agencia Municipal Huaycan	Informe		1	1	1	1	1	1	1	1	1	1	1	1	**12**		
167	Supervisión de la Plataforma de la Agencia Puruchuco	Informe		1	1	1	1	1	1	1	1	1	1	1	1	**12**		
168	Supervisión de la Plataforma de Palacio Municipal	Informe		1	1	1	1	1	1	1	1	1	1	1	1	**12**		

Cod.	Actividad Operativa	Producto	Unidad de Medida	Programación Física												Meta Física Anual	Meta Financiera	Prioridad
				1	2	3	4	5	6	7	8	9	10	11	12			
055	Realización del Programa "Tu Alcalde Te Escucha"	Programa Ejecutado	Evento	4	0	4	0	4	0	4	0	4	0	4	0	**24**		
Cod.	Tarea	Unidad de Medida		Programación Física												Meta Física Anual	Meta Financiera	Prioridad
				1	2	3	4	5	6	7	8	9	10	11	12			
169	Realización del Programa "Tu Alcalde Te Escucha" en la Agencia Municipal Santa Clara	Atenciones		20	0	20	0	20	0	20	0	20	0	20	0	**120**		
170	Realización del Programa "Tu Alcalde Te Escucha" en la Agencia Municipal Salamanca	Atenciones		20	0	20	0	20	0	20	0	20	0	20	0	**120**		
171	Realización del Programa "Tu Alcalde Te Escucha" en la Agencia Municipal Huaycán	Atenciones		20	0	20	0	20	0	20	0	20	0	20	0	**120**		
172	Realización del Programa "Tu Alcalde Te Escucha" en el Centro Cultural	Atenciones		20	0	20	0	20	0	20	0	20	0	20	0	**120**		

Lic. Adm. JORGE L. VALDIVIA BANCOFF
V°B°
Gerente de Modernización Institucional (e)

Econ. JUAN PABLO HUAMANTARIMA
V°B°
Jefe de Planificación Estratégica

PLAN OPERATIVO INSTITUCIONAL - AÑO 2022

PLAN OPERATIVO INSTITUCIONAL CONSOLIDADO CON PROGRAMACIÓN FÍSICA

Año: 2022

Periodo del PEI: 2021-2024
Nivel de Gobierno: Gobierno Local
Sector: Público
Pliego: Municipalidad Distrital de Ate
Unidad Ejecutora: Municipalidad Distrital de Ate
Centro de Costo: 04.1 SUB GERENCIA DE GESTIÓN DOCUMENTARIA Y ATENCIÓN AL CIUDADANO
Meta SIAF:

Fecha: .....

Pág. 1 de .....

OEI.09 Fortalecer la Gestión Institucional de la Municipalidad Distrital de Ate

AEI.09.02 Sistema de información tecnológica implementados para la mejora de los servicios de la población

Cod.	Actividad Operativa	Producto	Unidad de Medida	Programación Física												Meta Física Anual	Meta Financiera	Prioridad
				1	2	3	4	5	6	7	8	9	10	11	12			
056	Recepción, Verificación y Registro en el Sistema GESDOC	Documento derivado en el Sistema	Documento	3,485	2,600	2,780	3,900	4,300	4,300	6,320	7,080	7,180	5,870	5,870	5,870	**59,555**		

Cod.	Tarea	Unidad de Medida	Programación Física												Meta Física Anual	Meta Financiera	Prioridad
			1	2	3	4	5	6	7	8	9	10	11	12			
173	Recepción y registro de expedientes ingresados a través del Módulo	Expediente	1,200	1,100	1,200	2,000	2,200	2,200	3,200	3,800	3,800	2,800	2,800	2,800	**29,100**		
174	Recepción y registro de documentos simples ingresados a través del Módulo	Documento	1,800	1,150	1,200	1,500	1,700	1,700	2,000	2,000	2,000	2,000	2,000	2,000	**21,050**		
175	Recepción y registro de documentos codificados ingresados a través del Módulo	Documento	350	250	250	250	250	250	400	460	460	400	400	400	**4,120**		
176	Recepción y registro de anexos ingresados a través del Módulo	Documento	85	50	80	100	100	100	170	170	170	170	170	170	**1,535**		
177	Recepción y registro de otros documentos ingresados a través del Módulo	Documento	50	50	50	50	50	50	550	650	750	500	500	500	**3,750**		

MUNICIPALIDAD DISTRITAL DE ATE
Lic. Adm. JORGE L. VALDIVIA BANCOFF
V°B°
Sub Gerente de Modernización Institucional (e)

MUNICIPALIDAD DISTRITAL DE ATE
Econ. JUAN PABLO HUAMAN ARANA
V°B°
Gerente de Planificación Estratégica

Cod.	Actividad Operativa	Producto	Unidad de Medida	Programación Física												Meta Física Anual	Meta Financiera	Prioridad
				1	2	3	4	5	6	7	8	9	10	11	12			
057	Administración de las Actividades relacionados al Archivo Central	Sistematización del Archivo Central	Documento	100	100	100	100	100	100	200	280	1,000	500	500	500	**3,580**		

Cod.	Tarea	Unidad de Medida	Programación Física												Meta Física Anual	Meta Financiera	Prioridad
			1	2	3	4	5	6	7	8	9	10	11	12			
178	Recepción de expedientes de las unidades orgánicas para su archivo	Atención	100	100	100	100	100	100	100	100	100	100	100	100	**1,200**		
179	Recepción de documentos internos de las unidades orgánicas para su archivo (folios)	Atención	100	100	200	200	300	300	400	400	500	500	600	600	**4,200**		
180	Codificación y clasificación de los expedientes para su archivo	Documento	100	100	100	100	100	100	200	280	1,000	500	500	500	**3,580**		
181	Atención de solicitudes de búsqueda de expedientes	Atención	20	15	15	15	15	15	15	15	15	15	15	15	**185**		
182	Supervisión del Sistema de Flujo Documentario de la Municipalidad	Supervisión	1	0	0	0	2	2	2	2	2	2	2	2	**17**		

Cod.	Actividad Operativa	Producto	Unidad de Medida	Programación Física												Meta Física Anual	Meta Financiera	Prioridad
				1	2	3	4	5	6	7	8	9	10	11	12			
058	Capacitaciones en los Sistemas Informaticos y Atención al Ciudadano	Capacitación Realizada	Capacitación	1	0	0	1	2	0	2	1	1	1	0	0	**9**		

Cod.	Tarea	Unidad de Medida	Programación Física												Meta Física Anual	Meta Financiera	Prioridad
			1	2	3	4	5	6	7	8	9	10	11	12			
183	Capacitación para el cumplimiento y aplicación de normas vigentes sobre archivo documentario	Capacitación	1	0	0	0	1	0	1	0	1	0	0	0	**4**		
184	Capacitación para el cumplimiento del manual para la mejora de la atención al ciudadano	Capacitación	0	0	0	0	1	0	0	1	0	0	0	0	**2**		
185	Capacitación para la administración de archivo de gestión, periférico y transferencias	Capacitación	0	0	0	1	0	0	1	0	0	1	0	0	**3**		

MUNICIPALIDAD DISTRITAL DE ATE
Sub Gerente de Modernización Institucional (e)
Lic. Adm. JORGE L. VALDIVIA BANCOFF
V°B°

MUNICIPALIDAD DISTRITAL DE ATE
Gerente de Planificación Estratégica
Bach. JUAN PABLO HUAMANARANI
V°B°

Cod.	Actividad Operativa	Producto	Unidad de Medida	Programación Física												Meta Física Anual	Meta Financiera	Prioridad
				1	2	3	4	5	6	7	8	9	10	11	12			
059	Atención de Quejas y Denuncias Presenciales y no Presenciales	Atenciones Realizadas	Atención	15	15	15	15	15	15	15	15	15	15	15	15	**180**		
Cod.	Tarea	Unidad de Medida		Programación Física												Meta Física Anual	Meta Financiera	Prioridad
				1	2	3	4	5	6	7	8	9	10	11	12			
186	Atención no presenciales a través del libro de reclamaciones virtual	Atención		5	5	5	5	5	5	5	5	5	5	5	5	**60**		
187	Atención presenciales a través del libro de reclamaciones físico - hoja de quejas y reclamos	Atención		5	5	5	5	5	5	5	5	5	5	5	5	**60**		
188	Atención de quejas y/o denuncias mediante vía telefónica	Atención		5	5	5	5	5	5	5	5	5	5	5	5	**60**		

Cod.	Actividad Operativa	Producto	Unidad de Medida	Programación Física												Meta Física Anual	Meta Financiera	Prioridad
				1	2	3	4	5	6	7	8	9	10	11	12			
060	Supervisar las Actividades relacionadas a la Gestión Documentaria	Supervisión de los documentos de GESDOC	Documento	1	0	0	1	2	2	2	2	2	2	2	2	**18**		
Cod.	Tarea	Unidad de Medida		Programación Física												Meta Física Anual	Meta Financiera	Prioridad
				1	2	3	4	5	6	7	8	9	10	11	12			
189	Supervisión del flujo y ubicación de los documentos en el Sistema GESDOC remitidos a las unidades orgánicas	Documento		1	0	0	1	2	2	2	2	2	2	2	2	**18**		

Cod.	Actividad Operativa	Producto	Unidad de Medida	Programación Física												Meta Física Anual	Meta Financiera	Prioridad
				1	2	3	4	5	6	7	8	9	10	11	12			
061	Recepción y Atención de los documentos en la Plataforma Virtual	Documentos Recibidos y Atendidos	Documento	95	95	95	95	95	95	95	95	95	95	95	95	**1,140**		
Cod.	Tarea	Unidad de Medida		Programación Física												Meta Física Anual	Meta Financiera	Prioridad
				1	2	3	4	5	6	7	8	9	10	11	12			
190	Recepción y registro de expedientes ingresados a través del Sistema Virtual	Expediente		15	15	15	15	15	15	15	15	15	15	15	15	**120**		
191	Recepción y registro de documentos simples ingresados a través del Sistema Virtual	Documento		30	30	30	30	30	30	30	30	30	30	30	30	**360**		
192	Recepción y registro de documentos codificados ingresados a través del Sistema Virtual	Documento		50	50	50	50	50	50	50	50	50	50	50	50	**600**		

Lic. Adm. JORGE L. VALDIVIA BANCOFF
V°B°

Bach. JUAN PABLO HUAMAN ARANA
V°B°

PLAN OPERATIVO INSTITUCIONAL - AÑO 2022

PLAN OPERATIVO INSTITUCIONAL CONSOLIDADO CON PROGRAMACIÓN FÍSICA

Año: 2022

Periodo del PEI: 2021-2024
Nivel de Gobierno: Gobierno Local
Sector: Público
Pliego: Municipalidad Distrital de Ate
Unidad Ejecutora: Municipalidad Distrital de Ate
Centro de Costo: 05 SECRETARÌA DE IMAGEN INSTITUCIONAL
Meta SIAF:

Fecha: .....

OEI.09 Fortalecer la Gestión Institucional de la Municipalidad Distrital de Ate

AEI.09.07 Gestión abierta y transparente en la Municipalidad Distrital de Ate

Cod.	Actividad Operativa	Producto	Unidad de Medida	Programación Física												Meta Física Anual	Meta Financiera	Prioridad
				1	2	3	4	5	6	7	8	9	10	11	12			
062	Difusión de informacion de Obras y Actividades de la Municipalidad	Publicación en medios	Publicación	49	49	49	49	49	49	49	49	49	49	49	49	**588**		

Cod.	Tarea	Unidad de Medida	Programación Física												Meta Física Anual	Meta Financiera	Prioridad
			1	2	3	4	5	6	7	8	9	10	11	12			
193	Difusión mediante Notas de Prensa (revistas y diarios)	Publicación	4	4	4	4	4	4	4	4	4	4	4	4	**48**		
194	Difusión de la información mediante la Página Web Institucional	Publicación	45	45	45	45	45	45	45	45	45	45	45	45	**540**		

Cod.	Actividad Operativa	Producto	Unidad de Medida	Programación Física												Meta Física Anual	Meta Financiera	Prioridad
				1	2	3	4	5	6	7	8	9	10	11	12			
063	Difusión y manejo de información a través de Redes Sociales	Redes sociales actualizadas	Publicación	90	90	90	90	90	90	90	90	90	90	90	90	**1,080**		

Cod.	Tarea	Unidad de Medida	Programación Física												Meta Física Anual	Meta Financiera	Prioridad
			1	2	3	4	5	6	7	8	9	10	11	12			
195	Difusión de videos institucionales de concientización de los servicios Municipales prestados (arbitrios)	Publicación	1	1	1	1	1	1	1	1	1	1	1	1	**12**		
196	Difusión de videos de acciones realizadas por las unidades orgánicas	Publicación	4	4	4	4	4	4	4	4	4	4	4	4	**48**		
197	Difusión de información de actividades	Publicación	83	83	83	83	83	83	83	83	83	83	83	83	**996**		
198	Difusión de Comunicados	Publicación	2	2	2	2	2	2	2	2	2	2	2	2	**24**		

Lic. Adm. JORGE L. VALDIVIA BANCOFF
V°B°
Gerente de Modernización Institucional (e)

Bach. JUAN PABLO HUAMAN ARANA
V°B°
Gerente de Planificación Estratégica

Cod.	Actividad Operativa	Producto	Unidad de Medida	Programación Física												Meta Física Anual	Meta Financiera	Prioridad
				1	2	3	4	5	6	7	8	9	10	11	12			
064	Difusión en Medios de Comunicaciones, TV y Radio	Medios de Comunicación Actualizada	Publicación	100	100	98	98	98	98	100	100	100	100	100	100	**1,192**		

Cod.	Tarea	Unidad de Medida	Programación Física												Meta Física Anual	Meta Financiera	Prioridad
			1	2	3	4	5	6	7	8	9	10	11	12			
199	Difusión de notas de prensa	Publicación	45	45	45	45	45	45	45	45	45	45	45	45	**540**		
200	Difusión de fotos y videos editados	Publicación	50	50	50	50	50	50	50	50	50	50	50	50	**600**		
201	Difusion de Publicidad en Pantallas Led	Publicación	2	2	0	0	0	0	2	2	2	2	2	2	**16**		
202	Difusión de Spots Radiales y Televisivos	Publicación	3	3	3	3	3	3	3	3	3	3	3	3	**36**		

Cod.	Actividad Operativa	Producto	Unidad de Medida	Programación Física												Meta Física Anual	Meta Financiera	Prioridad
				1	2	3	4	5	6	7	8	9	10	11	12			
065	Apoyo en Eventos Protocolares Públicos, Privados, Nacionales e Internacionales para la Coordinación y Realización de Actividades concernientes al ámbito de su competencia al Alcalde, Regidores y Funcionarios	Eventos protocolares realizados	Evento	45	46	48	44	44	44	48	47	44	44	44	44	**542**		

Cod.	Tarea	Unidad de Medida	Programación Física												Meta Física Anual	Meta Financiera	Prioridad
			1	2	3	4	5	6	7	8	9	10	11	12			
203	Apoyo a los eventos protocolares	Evento	25	25	25	25	25	25	25	25	25	25	25	25	**300**		
204	Coordinación para realizar los Eventos Institucionales	Acción	3	3	3	3	3	3	3	3	3	3	3	3	**36**		
205	Acompañamiento al Alcalde en los Eventos Protocolares	Evento	19	19	19	19	19	19	19	19	19	19	19	19	**228**		
206	Celebración del Día San Valentin	Evento	0	1	0	0	0	0	0	0	0	0	0	0	**1**		
207	Celebración del Dia Mujer	Evento	0	0	1	0	0	0	0	0	0	0	0	0	**1**		
208	Celebración del Aniversarios del Distrito de Ate, Huaycán, Santa Clara y Salamanca	Evento	0	0	1	0	0	0	2	1	0	0	0	0	**4**		
209	Izamientos de Bandera	Evento	1	1	1	0	0	0	0	0	0	0	0	0	**3**		
210	Sesión Solemne	Evento	0	0	1	0	0	0	2	2	0	0	0	0	**5**		

MUNICIPALIDAD DISTRITAL DE ATE
Lic. Adm. JORGE L. VALDIVIA BANCOFF
V°B°
Gerente de Modernización Institucional (e)

MUNICIPALIDAD DISTRITAL DE ATE
Econ. JUAN PABLO HUAMAN ARANA
V°B°
Gerente de Planificación Estratégica

Cod.	Actividad Operativa	Producto	Unidad de Medida	Programación Física												Meta Física Anual	Meta Financiera	Prioridad
				1	2	3	4	5	6	7	8	9	10	11	12			
066	Elaboración del Diseño de Publicidad , Revistas, Placas y Otros	Diseño elaborado	Unidad	82	82	82	82	82	82	83	83	82	82	82	82	**986**		
Cod.	Tarea	Unidad de Medida		Programación Física												Meta Física Anual	Meta Financiera	Prioridad
				1	2	3	4	5	6	7	8	9	10	11	12			
211	Elaboración de diseño de banners	Unidad		15	15	15	15	15	15	15	15	15	15	15	15	**180**		
212	Elaboración de diseño de volantes	Unidad		12	12	12	12	12	12	12	12	12	12	12	12	**144**		
213	Elaboración de diseño de pasacalles	Unidad		15	15	15	15	15	15	15	15	15	15	15	15	**180**		
214	Elaboración de diseño de posteras	Unidad		12	12	12	12	12	12	12	12	12	12	12	12	**144**		
215	Elaboración de diseño de parantes	Unidad		10	10	10	10	10	10	10	10	10	10	10	10	**120**		
216	Elaboración de diseño de trípticos	Unidad		2	2	2	2	2	2	2	2	2	2	2	2	**24**		
217	Elaboración de diseño de diplomas	Unidad		3	3	3	3	3	3	3	3	3	3	3	3	**36**		
218	Elaboración de diseño de Pin	Unidad		1	1	1	1	1	1	2	2	1	1	1	1	**14**		
219	Elaboración del diseño de revistas	Unidad		1	1	1	1	1	1	1	1	1	1	1	1	**12**		
220	Elaboración del diseño de tarjetas	Unidad		1	1	1	1	1	1	1	1	1	1	1	1	**12**		
221	Elaboración del diseño de placas	Unidad		10	10	10	10	10	10	10	10	10	10	10	10	**120**		

Cod.	Actividad Operativa	Producto	Unidad de Medida	Programación Física												Meta Física Anual	Meta Financiera	Prioridad
				1	2	3	4	5	6	7	8	9	10	11	12			
067	Coordinación y ejecución del inicio de obras, inspección de obras e inagruraciones de obras	Coordinación realizada	Evento	10	10	10	10	10	10	10	10	10	10	10	10	**120**		
Cod.	Tarea	Unidad de Medida		Programación Física												Meta Física Anual	Meta Financiera	Prioridad
				1	2	3	4	5	6	7	8	9	10	11	12			
222	Adquisición de placas	Unidad		10	10	10	10	10	10	10	10	10	10	10	10	**120**		
223	Coordinación del evento a realizar	Acción		6	6	6	6	6	6	6	6	6	6	6	6	**72**		

Cod.	Actividad Operativa	Producto	Unidad de Medida	Programación Física												Meta Física Anual	Meta Financiera	Prioridad
				1	2	3	4	5	6	7	8	9	10	11	12			
068	Adquisición de Equipos Audiovisuales para el desarrollo de actividades protocolares de la Municipalidad	Equipo técnologico adquirido	Equipo	6	0	0	0	0	0	0	0	0	0	0	0	**6**		
Cod.	Tarea	Unidad de Medida		Programación Física												Meta Física Anual	Meta Financiera	Prioridad
				1	2	3	4	5	6	7	8	9	10	11	12			
224	Adquisición de equipos para las actividades protocolares	Equipo		6	0	0	0	0	0	0	0	0	0	0	0	**6**		
225	Mantenimiento de los equipos para el desarrollo de las actividades internas y/o externas de la Corporación Municipal	Mantenimiento		0	1	0	0	1	0	0	1	0	0	1	0	**4**		

Lic. Adm. JORGE L. VALDIVIA BANCOFF
V°B°
Sub Gerente de Modernización Institucional (e)

Bach. JUAN PABLO HUAMAN ARANA
V°B°
Gerente de Planificación Estratégica

PLAN OPERATIVO INSTITUCIONAL - AÑO 2022

PLAN OPERATIVO INSTITUCIONAL CONSOLIDADO CON PROGRAMACIÓN FÍSICA

Año: 2022

Periodo del PEI: 2021-2024
Nivel de Gobierno: Gobierno Local
Sector: Público
Pliego: Municipalidad Distrital de Ate
Unidad Ejecutora: Municipalidad Distrital de Ate
Centro de Costo: 10 GERENCIA DE ADMINISTRACIÓN Y FINANZAS
Meta SIAF:

Fecha:

OEI.09 Fortalecer la Gestión Institucional de la Municipalidad Distrital de Ate

AEI.09.05 Administración de los recursos económicos y financieros efectivo y oportuno en la Municipalidad Distrital de Ate

Cod.	Actividad Operativa	Producto	Unidad de Medida	Programación Física 1	2	3	4	5	6	7	8	9	10	11	12	Meta Física Anual	Meta Financiera	Prioridad
069	Elaboración de Resoluciones de Deuda, Beneficios Sociales, Vacaciones Truncas, Aprobación de Expedientes y Comités de Selección	Documento elaborados	Documento	21	21	21	21	21	21	21	21	21	21	21	21	**252**		

Cod.	Tarea	Unidad de Medida	Programación Física 1	2	3	4	5	6	7	8	9	10	11	12	Meta Física Anual	Meta Financiera	Prioridad
226	Emisión de Resoluciones de Deuda	Documento	2	2	2	2	2	2	2	2	2	2	2	2	**24**		
227	Emisión de Resoluciones de Beneficios Sociales	Documento	4	4	4	4	4	4	4	4	4	4	4	4	**48**		
228	Emisión Resoluciones de Vacaciones Truncas	Documento	4	4	4	4	4	4	4	4	4	4	4	4	**48**		
229	Emisión Resoluciones de Aprobación de Expedientes	Documento	5	5	5	5	5	5	5	5	5	5	5	5	**60**		
230	Emisión Resoluciones de Comites de Selección	Documento	6	6	6	6	6	6	6	6	6	6	6	6	**72**		

Cod.	Actividad Operativa	Producto	Unidad de Medida	Programación Física 1	2	3	4	5	6	7	8	9	10	11	12	Meta Física Anual	Meta Financiera	Prioridad
070	Supervisión, Monitoreo y Evaluación a las Sub Gerencia a cargo	Acta de Reunión	Documento	3	3	3	3	3	3	3	3	3	3	3	3	**36**		

Cod.	Tarea	Unidad de Medida	Programación Física 1	2	3	4	5	6	7	8	9	10	11	12	Meta Física Anual	Meta Financiera	Prioridad
231	Reuniones de trabajo de evaluación, control y coordinación con las Sub Gerencia a cargo	Documento	3	3	3	3	3	3	3	3	3	3	3	3	**36**		

Cod.	Actividad Operativa	Producto	Unidad de Medida	Programación Física 1	2	3	4	5	6	7	8	9	10	11	12	Meta Física Anual	Meta Financiera	Prioridad
071	Elaboración de Proyectos de Directivas e Instructivos para los Procesos referidos a Recursos Humanos, Patrimonio, Abastecimiento, Tesorería y Contabilidad	Documento elaborado	Documento	0	0	0	0	0	1	0	0	0	0	1	0	**2**		

Cod.	Tarea	Unidad de Medida	Programación Física 1	2	3	4	5	6	7	8	9	10	11	12	Meta Física Anual	Meta Financiera	Prioridad
232	Elaboración y emisión de proyectos de directivas	Documento	0	0	0	0	0	1	0	0	0	0	1	0	**2**		

MUNICIPALIDAD DISTRITAL DE ATE
Sub Gerente de Modernización Institucional(e)
Lic. Adm. JORGE L. VALDIVIA BANCOFF
V°B°

MUNICIPALIDAD DISTRITAL DE ATE
Gerente de Planificación Estratégica
Bach. JUAN PABLO HUAMANARANA
V°B°

Cod.	Actividad Operativa	Producto	Unidad de Medida	Programación Física												Meta Física Anual	Meta Financiera	Prioridad
				1	2	3	4	5	6	7	8	9	10	11	12			
072	Seguimiento, control y monitoreo del gasto corriente y de inversión	Documento elaborado	Documento	20	20	20	20	20	20	20	20	20	20	20	20	**240**		
Cod.	Tarea	Unidad de Medida		Programación Física												Meta Física Anual	Meta Financiera	Prioridad
				1	2	3	4	5	6	7	8	9	10	11	12			
233	Recepción de reporte sobre ejecución financiera (gasto corriente e inversión)	Documento		20	20	20	20	20	20	20	20	20	20	20	20	**240**		

Cod.	Actividad Operativa	Producto	Unidad de Medida	Programación Física												Meta Física Anual	Meta Financiera	Prioridad
				1	2	3	4	5	6	7	8	9	10	11	12			
073	Supervisión de aprobación de expedientes de contratación - bases administrativas - liquidación de obra de acuerdo a la norma vigente del OSCE	Supervisión realizada	Documento	5	5	5	5	5	5	5	5	5	5	5	5	**60**		
Cod.	Tarea	Unidad de Medida		Programación Física												Meta Física Anual	Meta Financiera	Prioridad
				1	2	3	4	5	6	7	8	9	10	11	12			
234	Recepción, revisión de expedientes de contratación - bases administrativas - liquidación de obra de acuerdo a la norma vigente del OSCE solicitadas a las unidades orgánicas	Documento		5	5	5	5	5	5	5	5	5	5	5	5	**60**		

Cod.	Actividad Operativa	Producto	Unidad de Medida	Programación Física												Meta Física Anual	Meta Financiera	Prioridad
				1	2	3	4	5	6	7	8	9	10	11	12			
074	Monitoreo de los bienes muebles e inmuebles de la Municipalidad	Monitoreo realizado	Documento	0	0	2	0	0	2	0	0	2	0	0	2	**8**		
Cod.	Tarea	Unidad de Medida		Programación Física												Meta Física Anual	Meta Financiera	Prioridad
				1	2	3	4	5	6	7	8	9	10	11	12			
235	Emisión de resoluciones de situación legal de bienes muebles e inmuebles (altas y bajas) de la Municipalidad por parte de las unidades orgánicas	Documento		0	0	2	0	0	2	0	0	2	0	0	2	8		

Cod.	Actividad Operativa	Producto	Unidad de Medida	Programación Física												Meta Física Anual	Meta Financiera	Prioridad
				1	2	3	4	5	6	7	8	9	10	11	12			
075	Fortalecimiento de las Recomendaciones Implementadas por el Control Interno	Documento elaborado	Documento	0	0	2	0	0	0	2	0	0	0	2	0	**6**		
Cod.	Tarea	Unidad de Medida		Programación Física												Meta Física Anual	Meta Financiera	Prioridad
				1	2	3	4	5	6	7	8	9	10	11	12			
236	Emisión de informe de avance de las recomendaciones del control interno	Documento		0	0	1	0	0	0	1	0	0	0	1	0	**3**		
237	Seguimiento de las recomendaciones del control interno a las unidades orgánicas	Documento		0	0	1	0	0	0	1	0	0	0	1	0	**3**		

MUNICIPALIDAD DISTRITAL DE ATE
Lic. Adm. JORGE L. VILCHIA BANCOFF
Gerente de Modernización Institucional (a)
V°B°

MUNICIPALIDAD DISTRITAL DE ATE
Econ. JUAN PABLO HUAMAN ARANA
Gerente de Planificación Estratégica
V°B°

PLAN OPERATIVO INSTITUCIONAL - AÑO 2022

PLAN OPERATIVO INSTITUCIONAL CONSOLIDADO CON PROGRAMACIÓN FÍSICA

Año: 2022

Periodo del PEI: 2021-2024
Nivel de Gobierno: Gobierno Local
Sector: Público
Pliego: Municipalidad Distrital de Ate
Unidad Ejecutora: Municipalidad Distrital de Ate
Centro de Costo: 10.1 SUB GERENCIA DE RECURSOS HUMANOS
Meta SIAF:

Fecha: .....

OEI.09 Fortalecer la Gestión Institucional de la Municipalidad Distrital de Ate

AEI.09.03 Desarrollo integral de las capacidades y habilidades para la competetitividad y efectividad de los servidores de la Municipalidad Distrital de Ate

Cod.	Actividad Operativa	Producto	Unidad de Medida	Programación Física 1	2	3	4	5	6	7	8	9	10	11	12	Meta Física Anual	Meta Financiera	Prioridad
076	Gestión del proceso de capacitación	PDP ejecutado	Informe	0	0	1	0	0	1	0	0	1	0	0	1	**4**		

Cod.	Tarea	Unidad de Medida	Programación Física 1	2	3	4	5	6	7	8	9	10	11	12	Meta Física Anual	Meta Financiera	Prioridad
239	Formulación del Proyecto de Plan de Desarrollo de Personas (PDP) 2022	Plan	0	0	1	0	0	0	0	0	0	0	0	0	**1**		
240	Implementación del Plan de Desarrollo de las Personas 2022	Capacitación	1	1	1	2	3	3	3	3	3	3	3	3	**29**		

Cod.	Actividad Operativa	Producto	Unidad de Medida	Programación Física 1	2	3	4	5	6	7	8	9	10	11	12	Meta Física Anual	Meta Financiera	Prioridad
077	Medición del clima organizacional	Evaluación Realizada	Informe	0	0	0	0	0	0	1	0	0	0	0	0	**1**		

Cod.	Tarea	Unidad de Medida	Programación Física 1	2	3	4	5	6	7	8	9	10	11	12	Meta Física Anual	Meta Financiera	Prioridad
241	Evaluación del Clima Organizacional	Encuesta	0	0	0	0	1	0	0	0	0	0	0	0	**1**		
242	Formulación del Plan de Mejora Interna	Plan	0	0	0	0	0	1	0	0	0	0	0	0	**1**		

Cod.	Actividad Operativa	Producto	Unidad de Medida	Programación Física 1	2	3	4	5	6	7	8	9	10	11	12	Meta Física Anual	Meta Financiera	Prioridad
078	Medición de actividades de bienestar social	Bienestar social óptimo	Informe	0	0	1	0	0	0	0	0	0	1	1	1	**4**		

Cod.	Tarea	Unidad de Medida	Programación Física 1	2	3	4	5	6	7	8	9	10	11	12	Meta Física Anual	Meta Financiera	Prioridad
243	Desarrollo de programas de salud y prevención a los trabajadores de la Corporación	Charla	0	0	1	0	0	1	0	0	1	0	0	1	**4**		
244	Campaña de prevención de salud	Campaña	0	0	1	0	0	1	0	0	1	0	0	1	**4**		
245	Visitas domiciliarias al personal de la Municipalidad	Informe	8	8	8	8	8	8	8	8	8	8	8	8	**96**		
246	Asistencia y orientación al personal	Informe	30	30	30	30	30	30	30	30	30	30	30	30	**360**		

Lic. Adm. JORGE L. VALDIVIA BANCOFF
V°B°
Sub Gerente de Modernización Institucional (e)

Bach. JUAN PABLO HUAMAN ARANA
V°B°
Gerencia de Planificación Estratégica

Cod.	Actividad Operativa	Producto	Unidad de Medida	Programación Física												Meta Física Anual	Meta Financiera	Prioridad
				1	2	3	4	5	6	7	8	9	10	11	12			
079	Desarrollo de Actividades de Integración	Actividades realizadas	Evento	0	0	1	1	2	1	0	0	0	0	1	2	**8**		

Cod.	Tarea	Unidad de Medida	Programación Física												Meta Física Anual	Meta Financiera	Prioridad
			1	2	3	4	5	6	7	8	9	10	11	12			
247	Programas de integración familiar y charlas sobre derechos fundamentales	Informe	0	0	1	0	0	0	1	0	0	1	0	0	**3**		
248	Celebración del Día Internacional de la Mujer	Evento	0	0	1	0	0	0	0	0	0	0	0	0	**1**		
249	Celebración del Día de la Secretaria	Evento	0	0	0	1	0	0	0	0	0	0	0	0	**1**		
250	Celebración del Día de la Madre	Evento	0	0	0	0	1	0	0	0	0	0	0	0	**1**		
251	Celebración del Dia del Trabajo	Evento	0	0	0	0	1	0	0	0	0	0	0	0	**1**		
252	Celebración del Día del Padre	Evento	0	0	0	0	0	1	0	0	0	0	0	0	**1**		
253	Celebración del Día del Trabajador Municipal	Evento	0	0	0	0	0	0	0	0	0	0	1	0	**1**		
254	Celebración del Día de la Persona con Discapacidad	Evento	0	0	0	0	0	0	0	0	0	0	0	1	**1**		
255	Celebración de la navidad de los hijos de trabajadores de la MDA	Evento	0	0	0	0	0	0	0	0	0	0	0	1	**1**		

Cod.	Actividad Operativa	Producto	Unidad de Medida	Programación Física												Meta Física Anual	Meta Financiera	Prioridad
				1	2	3	4	5	6	7	8	9	10	11	12			
080	Compensación de las Remuneraciones al Personal	Planilla elaborada	Planilla	10	10	10	10	10	10	20	10	10	10	10	20	**140**		

Cod.	Tarea	Unidad de Medida	Programación Física												Meta Física Anual	Meta Financiera	Prioridad
			1	2	3	4	5	6	7	8	9	10	11	12			
256	Gestión del Fraccionamiento del régimen de sinceramiento de deudas por aportaciones Provisionales al Fondo de Pensiones REPRO AFP/ONP	Documento	1	1	1	1	1	1	1	1	1	1	1	1	**1**		
257	Elaboración de Planilla de Remuneraciones - Funcionario - Ley del Servicio Civil 30057	Persona	1	1	1	1	1	1	1	1	1	1	1	1	**1**		
258	Elaboración de Planilla de Remuneraciones - Funcionario- CAS	Persona	47	47	47	47	47	47	47	47	47	47	47	47	**47**		
259	Elaboración de Planilla de Remuneraciones - CAS Judicial	Persona	4	4	4	4	4	4	4	4	4	4	4	4	**4**		
260	Elaboración de Planilla de Remuneraciones - CAS	Persona	2,737	2,737	2,737	2,737	2,737	2,737	2,737	2,737	2,737	2,737	2,737	2,737	**2,737**		
261	Elaboración de Planilla de Remuneraciones - 728	Persona	222	222	222	230	230	230	230	235	235	235	240	240	**240**		
262	Elaboración de Planilla de Remuneraciones - 276	Persona	111	111	111	111	111	111	111	111	111	111	111	111	**111**		
263	Elaboración de Planilla de Remuneraciones - Regidores	Persona	15	15	15	15	15	15	15	15	15	15	15	15	**15**		

MUNICIPALIDAD DISTRITAL DE ATE
Sub Gerente de Modernización Institucional (e)
Lic. Adm. JORGE L. VALDIVIA BANCOFF
V°B°

MUNICIPALIDAD DISTRITAL DE ATE
Gerente de Planificación Estratégica
Econ. JUAN PABLO HUAMAN ARANA
V°B°

Cod.	Actividad Operativa	Producto	Unidad de Medida	Programación Física												Meta Física Anual	Meta Financiera	Prioridad
				1	2	3	4	5	6	7	8	9	10	11	12			
081	Compensación de las Remuneraciones y Beneficios a los Pensionistas	Planilla elaborada	Planilla	2	2	2	2	2	2	4	2	2	2	2	4	**28**		
Cod.	Tarea	Unidad de Medida		Programación Física												Meta Física Anual	Meta Financiera	Prioridad
				1	2	3	4	5	6	7	8	9	10	11	12			
264	Elaboración de Planilla de Remuneraciones - Pensionistas	Persona		93	93	93	93	93	93	93	93	93	93	93	93	**93**		

Cod.	Actividad Operativa	Producto	Unidad de Medida	Programación Física												Meta Física Anual	Meta Financiera	Prioridad
				1	2	3	4	5	6	7	8	9	10	11	12			
082	Gestión de Seguros Complementarios	Planilla elaborada	Planilla	4	4	4	4	4	4	4	4	4	4	4	4	**48**		
Cod.	Tarea	Unidad de Medida		Programación Física												Meta Física Anual	Meta Financiera	Prioridad
				1	2	3	4	5	6	7	8	9	10	11	12			
265	Gestión referente al Seguro Complementario de Trabajo de Riesgo Pension para los trabajadores sujetos al D. LEG. Nª 276	Persona		18	18	18	18	18	18	18	18	18	18	18	18	**18**		
266	Gestión referente al Seguro Complementario de Trabajo de Riesgo Pension y Salud para los trabajadores sujetos al D. LEG. Nª 1057	Persona		1940	1940	1940	1940	1940	1940	1940	1940	1940	1940	1940	1940	**1,940**		
267	Gestión referente al Seguro Complementario de Trabajo de Riesgo Pension para los trabajadores sujetos al D. LEG. Nª 728	Persona		185	185	185	185	185	185	185	185	185	185	185	185	**185**		
268	Elaboración de planillas del Seguro Vida Ley para trabajadores sujetos al D.LEG. N° 728	Persona		220	220	220	220	220	220	220	220	220	220	220	220	**220**		

MUNICIPALIDAD DISTRITAL DE ATE
Gerente de Modernización Institucional (e)
Lic. Adm. JORGE L. VALDIVIA BANCOFF
V°B°

MUNICIPALIDAD DISTRITAL DE ATE
Gerente de Planificación Estratégica
Bach. JUAN PABLO HUAMAN ARANA
V°B°

Cod.	Actividad Operativa	Producto	Unidad de Medida	Programación Física												Meta Física Anual	Meta Financiera	Prioridad
				1	2	3	4	5	6	7	8	9	10	11	12			
083	Evaluación del Sistema de Gestión de Seguridad y Salud en el Trabajo	Sistema de Gestión de Seguridad y Salud en el Trabajo evaluado	Documento	0	0	0	0	0	1	0	0	0	0	0	1	**2**		

Cod.	Tarea	Unidad de Medida	Programación Física												Meta Física Anual	Meta Financiera	Prioridad
			1	2	3	4	5	6	7	8	9	10	11	12			
269	Complementacion del Sistema de Gestión de Seguridad y Salud en el Trabajo (SG SST), Ley Nº 29783 en base al D.S Nº017-2017-TR	Informe	0	0	0	1	0	0	0	1	0	0	0	0	**2**		
270	Capacitación al personal de la MDA, comité de SST y Brigadas en materia de Seguridad y Salud en el trabajo	Capacitación	0	4	4	4	4	4	4	4	4	4	4	4	**44**		
271	Verficación y seguimiento de la implementación de SGSST	Visita	0	1	1	2	2	2	2	2	2	2	2	2	**20**		
272	Implementación del Plan para la Vigilancia, Prevención y Control del COVID-19 en el Trabajo de la MDA	Informe	0	0	0	0	0	1	0	0	0	0	0	1	**2**		
273	Realización de Campañas de descarte de COVID-09	Unidad	0	0	3,000	0	0	3,000	0	0	3,000	0	0	3,000	**12,000**		

Cod.	Actividad Operativa	Producto	Unidad de Medida	Programación Física												Meta Física Anual	Meta Financiera	Prioridad
				1	2	3	4	5	6	7	8	9	10	11	12			
084	Verificación del Sistema de Control de Personal	Personal controlado	Informe	1	1	1	1	1	1	1	1	1	1	1	1	**12**		

Cod.	Tarea	Unidad de Medida	Programación Física												Meta Física Anual	Meta Financiera	Prioridad
			1	2	3	4	5	6	7	8	9	10	11	12			
274	Verificación del registro biométrico	Acción	1	1	1	1	1	1	1	1	1	1	1	1	**12**		
275	Verificación de las marcaciones por tarjeta	Acción	1	1	1	1	1	1	1	1	1	1	1	1	**12**		

Cod.	Actividad Operativa	Producto	Unidad de Medida	Programación Física												Meta Física Anual	Meta Financiera	Prioridad
				1	2	3	4	5	6	7	8	9	10	11	12			
085	Elaboración de Proyectos de Directivas de gestión de Recursos Humanos	Proyectos de directivas elaborados	Documento	0	0	1	0	0	0	0	0	0	0	0	0	**1**		

Cod.	Tarea	Unidad de Medida	Programación Física												Meta Física Anual	Meta Financiera	Prioridad
			1	2	3	4	5	6	7	8	9	10	11	12			
276	Remisión de proyecto de directiva	Documento	0	0	1	0	0	0	0	0	0	0	0	0	**1**		

Lic. Adm. JORGE L. VALDIVIA BANCOFF
V°B°
Jefe de Modernización Institucional(e)

Bach. JUAN PABLO HUAMAN ARANA
V°B°
Gerencia de Planificación Estratégica

PLAN OPERATIVO INSTITUCIONAL - AÑO 2022

PLAN OPERATIVO INSTITUCIONAL CONSOLIDADO CON PROGRAMACIÓN FÍSICA

Año: 2022

Periodo del PEI: 2021-2024
Nivel de Gobierno: Gobierno Local
Sector: Público
Pliego: Municipalidad Distrital de Ate
Unidad Ejecutora: Municipalidad Distrital de Ate
Centro de Costo: 10.4 SUB GERENCIA DE ABASTECIMIENTO
Meta SIAF:

Fecha: .....

OEI.09 Fortalecer la Gestión Institucional de la Municipalidad Distrital de Ate

AEI.09.07 Gestión abierta y transparente en la Municipalidad Distrital de Ate

Cod.	Actividad Operativa	Producto	Unidad de Medida	Programación Física 1	2	3	4	5	6	7	8	9	10	11	12	Meta Física Anual	Meta Financiera	Prioridad
086	Convocatoria de los Procesos de Selección	Procesos convocados	Proceso Convocado	1	2	2	2	5	4	3	3	3	1	3	2	**31**		

Cod.	Tarea	Unidad de Medida	Programación Física 1	2	3	4	5	6	7	8	9	10	11	12	Meta Física Anual	Meta Financiera	Prioridad
277	Proceso de Licitación Pública	Proceso Convocado	0	0	0	0	1	1	0	1	0	1	2	2	**8**		
278	Proceso de Concurso Público	Proceso Convocado	0	0	0	0	2	1	0	0	1	0	0	0	**4**		
279	Proceso de Adjudicación Simplificada	Proceso Convocado	1	2	1	2	2	1	1	1	1	0	0	0	**12**		
280	Proceso de Comparación de Precios	Proceso Convocado	0	0	0	0	0	0	0	1	1	0	0	0	**2**		
281	Proceso de Subasta Inversa Electrónica	Proceso Convocado	0	0	0	0	0	0	1	0	0	0	1	0	**2**		
282	Proceso de Contratación Directa	Proceso Convocado	0	0	1	0	0	1	1	0	0	0	0	0	**3**		
283	Recepción de requerimientos	Documento	10	10	10	10	10	10	10	10	10	10	10	10	**120**		
284	Indagación de estudio de mercado	Documento	10	10	10	10	10	10	10	10	10	10	10	10	**120**		
285	Solicitud de Certificación Presupuestal	Documento	10	20	20	20	20	20	10	10	20	22	20	20	**120**		
286	Elaboración de Orden de Compra y/o Servicio	Documento	10	10	10	10	10	10	10	10	10	20	20	20	**120**		

Cod.	Actividad Operativa	Producto	Unidad de Medida	Programación Física 1	2	3	4	5	6	7	8	9	10	11	12	Meta Física Anual	Meta Financiera	Prioridad
087	Despacho de bienes y útiles de oficina	Despacho realizado	Documento	10	10	10	10	10	10	10	10	10	10	10	10	**120**		

Cod.	Tarea	Unidad de Medida	Programación Física 1	2	3	4	5	6	7	8	9	10	11	12	Meta Física Anual	Meta Financiera	Prioridad
287	Recepción de Requerimientos	Documento	10	10	10	10	10	10	10	10	10	10	10	10	**120**		
288	Atención a través de PECOSAS	Documento	10	10	10	10	10	10	10	10	10	10	10	10	**120**		
289	Despacho de bienes	Documento	10	10	10	10	10	10	10	10	10	10	10	10	**120**		
290	Despacho de utiles de oficina	Documento	10	10	10	10	10	10	10	10	10	10	10	10	**120**		

MUNICIPALIDAD DISTRITAL DE ATE
Lic. Adm. JORGE L. VALDIVIA BANCOFF
V°B°
Sub Gerente de Modernización Institucional (e)

MUNICIPALIDAD DISTRITAL DE ATE
Econ. JUAN PABLO HUAMANARAYA
V°B°
Gerente de Planificación Estratégica

OEI.09 Fortalecer la Gestión Institucional de la Municipalidad Distrital de Ate

AEI.09.07 Gestión abierta y transparente en la Municipalidad Distrital de Ate

Cod.	Actividad Operativa	Producto	Unidad de Medida	Programación Física												Meta Física Anual	Meta Financiera	Prioridad
				1	2	3	4	5	6	7	8	9	10	11	12			
088	Gestión de los Bienes y Servicios menores a 8 UIT	Despacho realizado	Documento	100	100	100	100	100	100	100	100	100	100	100	100	**1,200**		

Cod.	Tarea	Unidad de Medida	Programación Física												Meta Física Anual	Meta Financiera	Prioridad
			1	2	3	4	5	6	7	8	9	10	11	12			
291	Recepción de requerimientos	Documento	100	100	100	100	100	100	100	100	100	100	100	100	**1,200**		
292	Indagación de estudio de mercado	Documento	100	100	100	100	100	100	100	100	100	100	100	100	**1,200**		
293	Solicitud de Certificación Presupuestal	Documento	100	100	100	100	100	100	100	100	100	100	100	100	**1,200**		
294	Elaboración de Orden de Compra y/o Servicio	Documento	100	100	100	100	100	100	100	100	100	100	100	100	**1,200**		

Lic. Adm. JORGE L. VALDIVIA BANCOFF
V°B°
Jefe de Modernización Institucional

Bach. JUAN PABLO HUAMAN ARANA
V°B°
Jefe de Planificación Estratégica

PLAN OPERATIVO INSTITUCIONAL - AÑO 2022

PLAN OPERATIVO INSTITUCIONAL CONSOLIDADO CON PROGRAMACIÓN FÍSICA

Año: 2022

Periodo del PEI: 2021-2024
Nivel de Gobierno: Gobierno Local
Sector: Público
Pliego: Municipalidad Distrital de Ate
Unidad Ejecutora: Municipalidad Distrital de Ate
Centro de Costo: 11.4 SUB GERENCIA DE CONTABILIDAD
Meta SIAF:

Fecha: .....

Pág. 1 de .....

OEI.09 Fortalecer la Gestión Institucional de la Municipalidad Distrital de Ate

AEI.09.05 Administración de los recursos económicos y financieros efectivo y oportuno en la Municipalidad Distrital de Ate

Cod.	Actividad Operativa	Producto	Unidad de Medida	Programación Física 1	2	3	4	5	6	7	8	9	10	11	12	Meta Física Anual	Meta Financiera	Prioridad
090	Ejecución de las Actividades del Sistema Nacional de Contabilidad	Desarrollo el Sistema Nacional de Contabilidad	Acción	1	0	2	0	1	1	0	1	1	0	1	0	**8**		

Cod.	Tarea	Unidad de Medida	Programación Física 1	2	3	4	5	6	7	8	9	10	11	12	Meta Física Anual	Meta Financiera	Prioridad
295	Solicitud de información a las unidades organicas	Documento	1	0	1	0	0	1	0	0	1	0	0	0	**4**		
296	Elaboración de los estados financieros del año 2021 y I, II, III Trimestre del año 2022	Documento	0	0	1	0	1	0	0	1	0	0	1	0	**4**		

Cod.	Actividad Operativa	Producto	Unidad de Medida	Programación Física 1	2	3	4	5	6	7	8	9	10	11	12	Meta Física Anual	Meta Financiera	Prioridad
091	Control y Arqueo Contable de las Cajas Recaudadoras y Fondos Fijos	Cajas Recaudadoras Arqueadas	Acta	1	0	1	0	1	0	1	0	1	0	1	0	**6**		

Cod.	Tarea	Unidad de Medida	Programación Física 1	2	3	4	5	6	7	8	9	10	11	12	Meta Física Anual	Meta Financiera	Prioridad
297	Arqueos de caja inopinados a plataforma y tesorería	Acta	1	0	1	0	1	0	1	0	1	0	1	0	**6**		

Cod.	Actividad Operativa	Producto	Unidad de Medida	Programación Física 1	2	3	4	5	6	7	8	9	10	11	12	Meta Física Anual	Meta Financiera	Prioridad
092	Registro de Información Programada de Confrontación de Operaciones Auto Declaradas - COA	Registro COA	Reporte	1	1	1	1	1	1	1	1	1	1	1	1	**12**		

Cod.	Tarea	Unidad de Medida	Programación Física 1	2	3	4	5	6	7	8	9	10	11	12	Meta Física Anual	Meta Financiera	Prioridad
298	Registro de comprobantes de pago en el COA - Planilla Electrónica	Reporte	1	1	1	1	1	1	1	1	1	1	1	1	**12**		

MUNICIPALIDAD DISTRITAL DE ATE
Sub Gerente de Modernización Institucional (e)
Lic. Adm. JORGE L. MALDIVIA BANCOFF
V°B°

MUNICIPALIDAD DISTRITAL DE ATE
Gerencia de Planificación Estratégica
Bach. JUAN PABLO HUAMAN ARANA
V°B°

OEI.09 Fortalecer la Gestión Institucional de la Municipalidad Distrital de Ate

AEI.09.05 Administración de los recursos económicos y financieros efectivo y oportuno en la Municipalidad Distrital de Ate

Cod.	Actividad Operativa	Producto	Unidad de Medida	Programación Física												Meta Física Anual	Meta Financiera	Prioridad
				1	2	3	4	5	6	7	8	9	10	11	12			
093	Control previo documentario de Ordenes de Compra, Servicio, Planillas y Valorizaciones	Control Realizado	Reporte	1	1	1	1	1	1	1	1	1	1	1	1	**12**		

Cod.	Tarea	Unidad de Medida	Programación Física												Meta Física Anual	Meta Financiera	Prioridad
			1	2	3	4	5	6	7	8	9	10	11	12			
299	Emisión de Reporte del Control documentario de las ordenes de compra, servicio, planillas y valorizaciones	Reporte	1	1	1	1	1	1	1	1	1	1	1	1	**12**		

MUNICIPALIDAD DISTRITAL DE ATE
Lic. Adm. JORGE L. VALDIVIA BANCOFF
V°B°
Sub Gerente de Modernización Institucional (e)

MUNICIPALIDAD DISTRITAL DE ATE
Bach. JUAN PABLO HUAMANI ARANA
V°B°
Gerente de Planificación Estratégica

PLAN OPERATIVO INSTITUCIONAL - AÑO 2022

PLAN OPERATIVO INSTITUCIONAL CONSOLIDADO CON PROGRAMACIÓN FÍSICA

Año: 2022

Periodo del PEI: 2021-2024
Nivel de Gobierno: Gobierno Local
Sector: Público
Pliego: Municipalidad Distrital de Ate
Unidad Ejecutora: Municipalidad Distrital de Ate
Centro de Costo: 10.2 SUB GERENCIA DE TESORERIA
Meta SIAF:

Fecha: .....

Pág. 1 de .....

OEI.09 Fortalecer la Gestión Institucional de la Municipalidad Distrital de Ate

AEI.09.05 Administración de los recursos económicos y financieros efectivo y oportuno en la Municipalidad Distrital de Ate

Cod.	Actividad Operativa	Producto	Unidad de Medida	Programación Física 1	2	3	4	5	6	7	8	9	10	11	12	Meta Física Anual	Meta Financiera	Prioridad
094	Ejecución de Gastos y Giro de Comprobantes de Pago	Gestión en el Manejo Financiero	Documento	1,800	1,802	1,802	1,802	1,802	1,802	1,802	1,802	1,802	1,802	1,802	1,802	**21,622**		

Cod.	Tarea	Unidad de Medida	Programación Física 1	2	3	4	5	6	7	8	9	10	11	12	Meta Física Anual	Meta Financiera	Prioridad
300	Recepción de expedientes devengados para fase de giro	Documento	700	700	700	700	700	700	700	700	700	700	700	700	**8,400**		
301	Ejecución y elaboración del gasto a través de giro de comprobantes de pago	Documento	1,100	1,100	1,100	1,100	1,100	1,100	1,100	1,100	1,100	1,100	1,100	1,100	**13,200**		
302	Elaboración de reembolsos de caja chica	Documento	0	2	2	2	2	2	2	2	2	2	2	2	**22**		

Cod.	Actividad Operativa	Producto	Unidad de Medida	Programación Física 1	2	3	4	5	6	7	8	9	10	11	12	Meta Física Anual	Meta Financiera	Prioridad
095	Registro de ingresos tributarios y no tributarios	Obtención de Recursos Financieros	Documento	96	96	96	96	96	96	96	96	96	96	96	96	**1,152**		

Cod.	Tarea	Unidad de Medida	Programación Física 1	2	3	4	5	6	7	8	9	10	11	12	Meta Física Anual	Meta Financiera	Prioridad
303	Registro de ingreso de los impuestos, tributos y procedimientos administrativos (registro de balancines)	Documento	26	26	26	26	26	26	26	26	26	26	26	26	**312**		
304	Elaboración, emisión y presentación de reportes de ingresos (Conciliación de Ingresos)	Documento	5	5	5	5	5	5	5	5	5	5	5	5	**60**		
305	Supervisión de cajas recaudadoras	Supervisión	1	1	1	1	1	1	1	1	1	1	1	1	**12**		
306	Control de transferencia del Gobierno Central	Documento	16	16	16	16	16	16	16	16	16	16	16	16	**192**		
307	Elaboración de conciliaciones bancarias, administrativas de las cuentas corrientes de la Municipalidad	Documento	49	49	49	49	49	49	49	49	49	49	49	49	**588**		

MUNICIPALIDAD DISTRITAL DE ATE
Lic. Adm. JORGE L. VALDIVIA BANCOFF
V°B°
Sub Gerente de Modernización Institucional (e)

MUNICIPALIDAD DISTRITAL DE ATE
Econ. JUAN PABLO HUAMAN ARANA
V°B°
Jefe de Planificación Estratégica

OEI.09 Fortalecer la Gestión Institucional de la Municipalidad Distrital de Ate

AEI.09.05 Administración de los recursos económicos y financieros efectivo y oportuno en la Municipalidad Distrital de Ate

Cod.	Actividad Operativa	Producto	Unidad de Medida	Programación Física												Meta Física Anual	Meta Financiera	Prioridad
				1	2	3	4	5	6	7	8	9	10	11	12			
096	Atención de documentos de los contribuyentes, áreas administrativas de la municipalidad y de otras instituciones	Documentos Atendidos	Atención	101	101	101	101	101	101	101	101	101	101	101	101	**1,212**		

Cod.	Tarea	Unidad de Medida	Programación Física												Meta Física Anual	Meta Financiera	Prioridad
			1	2	3	4	5	6	7	8	9	10	11	12			
308	Atención de requerimientos de los contribuyentes	Atención	18	18	18	18	18	18	18	18	18	18	18	18	**216**		
309	Atención de documentos de las unidades orgánicas	Atención	80	80	80	80	80	80	80	80	80	80	80	80	**960**		
310	Atención documentos ingresados por otras instituciones	Atención	3	3	3	3	3	3	3	3	3	3	3	3	**36**		

Cod.	Actividad Operativa	Producto	Unidad de Medida	Programación Física												Meta Física Anual	Meta Financiera	Prioridad
				1	2	3	4	5	6	7	8	9	10	11	12			
097	Custodia de cartas fianza emitidas por las entidades financieras	Cartas fianzas custodiada	Documento	50	50	50	50	50	50	50	50	50	50	50	50	**600**		

Cod.	Tarea	Unidad de Medida	Programación Física												Meta Física Anual	Meta Financiera	Prioridad
			1	2	3	4	5	6	7	8	9	10	11	12			
311	Custodia de carta fianza	Documento	50	50	50	50	50	50	50	50	50	50	50	50	**600**		

MUNICIPALIDAD DISTRITAL DE ATE
Lic. Adm. JORGE L. VALDIVIA BANCOFF
V°B°
Sub Gerente de Modernización Institucional (e)

MUNICIPALIDAD DISTRITAL DE ATE
Bach. JUAN PABLO HUAMAN ABANTO
V°B°
Gerencia de Planificación Estratégica

PLAN OPERATIVO INSTITUCIONAL - AÑO 2022

PLAN OPERATIVO INSTITUCIONAL CONSOLIDADO CON PROGRAMACIÓN FÍSICA

Año: 2022

Periodo del PEI: 2021-2024
Nivel de Gobierno: Gobierno Local
Sector: Público
Pliego: Municipalidad Distrital de Ate
Unidad Ejecutora: Municipalidad Distrital de Ate
Centro de Costo: 10.5 SUB GERENCIA DE PATRIMONIO Y SERVICIOS GENERALES
Meta SIAF:

Fecha: .....

Pág. 1 de .....

OEI.09 Fortalecer la Gestión Institucional de la Municipalidad Distrital de Ate

AEI.09.05 Administración de los recursos económicos y financieros efectivo y oportuno en la Municipalidad Distrital de Ate

Cod.	Actividad Operativa	Producto	Unidad de Medida	Programación Física												Meta Física Anual	Meta Financiera	Prioridad
				1	2	3	4	5	6	7	8	9	10	11	12			
098	Ejecución del Plan de Mantenimiento y Adecuación de Locales Municipales	Mantenimiento Realizado	Mantenimiento	30	30	15	15	15	21	21	21	21	21	21	21	**252**		

Cod.	Tarea	Unidad de Medida	Programación Física												Meta Física Anual	Meta Financiera	Prioridad
			1	2	3	4	5	6	7	8	9	10	11	12			
312	Mantenimiento de la Infraestructura de Locales Municipales	Mantenimiento	25	25	13	13	13	18	18	18	18	18	18	18	**215**		
313	Limpieza de Locales Municipales	Mantenimiento	5	5	2	2	2	3	3	3	3	3	3	3	**37**		

Cod.	Actividad Operativa	Producto	Unidad de Medida	Programación Física												Meta Física Anual	Meta Financiera	Prioridad
				1	2	3	4	5	6	7	8	9	10	11	12			
099	Abastecimiento de la Flota Vehicular a las diferentes áreas de la Corporación Municipal	Vehículos Abastecidos	Galón	31,900	31,900	31,900	31,900	31,900	31,900	31,900	31,900	31,900	31,900	31,900	31,900	**382,800**		

Cod.	Tarea	Unidad de Medida	Programación Física												Meta Física Anual	Meta Financiera	Prioridad
			1	2	3	4	5	6	7	8	9	10	11	12			
314	Recarga combustible a las unidades orgánicas que pertenecen al proceso de limpieza pública	Galón	19,000	19,000	19,000	19,000	19,000	19,000	19,000	19,000	19,000	19,000	19,000	19,000	**228,000**		
315	Recarga combustible a las unidades orgánicas que pertenecen al proceso de áreas verdes	Galón	4,800	4,800	4,800	4,800	4,800	4,800	4,800	4,800	4,800	4,800	4,800	4,800	**57,600**		
316	Recarga combustible a las unidades orgánicas que pertenecen al proceso de seguridad ciudadana	Galón	4,800	4,800	4,800	4,800	4,800	4,800	4,800	4,800	4,800	4,800	4,800	4,800	**57,600**		
317	Recarga combustible a las unidades orgánicas que pertenecen a los otros procesos (administrativos)	Galón	3,300	3,300	3,300	3,300	3,300	3,300	3,300	3,300	3,300	3,300	3,300	3,300	**39,600**		

MUNICIPALIDAD DISTRITAL DE ATE
Lic. Adm. JORGE L. VALDIVIA BANCOFF
V°B°
Jefe de Modernización Institucional(e)

MUNICIPALIDAD DISTRITAL DE ATE
Bach. JUAN PABLO HUAMAN ARANA
V°B°
Jefe de Planificación Estratégica

Cod.	Actividad Operativa	Producto	Unidad de Medida	Programación Física												Meta Física Anual	Meta Financiera	Prioridad
				1	2	3	4	5	6	7	8	9	10	11	12			
100	Control de Consumo del Servicio Básico de Agua Potable de diferentes áreas de la Corporación Municipal	Control de Servicios Realizados	Control Realizado	200	200	200	200	200	200	200	200	200	200	200	200	**2,400**		

Cod.	Tarea	Unidad de Medida	Programación Física												Meta Física Anual	Meta Financiera	Prioridad
			1	2	3	4	5	6	7	8	9	10	11	12			
318	Contriol de cosumo del servicio agua potable (suministro) del proceso de servicio de áreas verdes	Control Realizado	175	175	175	175	175	175	175	175	175	175	175	175	**2,100**		
319	Contriol de cosumo del servicio agua potable (suministro) del proceso de servicio de seguridad ciudadana	Control Realizado	10	10	10	10	10	10	10	10	10	10	10	10	**120**		
320	Contriol de cosumo del servicio agua potable (suministro) del proceso de servicios administrativos	Control Realizado	15	15	15	15	15	15	15	15	15	15	15	15	**180**		

Cod.	Actividad Operativa	Producto	Unidad de Medida	Programación Física												Meta Física Anual	Meta Financiera	Prioridad
				1	2	3	4	5	6	7	8	9	10	11	12			
101	Control de Consumo del Servicio Básico de Energía Elétrica de diferentes áreas de la Corporación Municipal	Control de Servicios Realizados	Control Realizado	344	344	344	344	344	344	344	344	344	344	344	344	**4,128**		

Cod.	Tarea	Unidad de Medida	Programación Física												Meta Física Anual	Meta Financiera	Prioridad
			1	2	3	4	5	6	7	8	9	10	11	12			
321	Contriol de cosumo del servicio energía eléctrica (suministro) del proceso de servicio de áreas verdes	Control Realizado	86	86	86	86	86	86	86	86	86	86	86	86	**1,032**		
322	Contriol de cosumo del servicio energía eléctrica (suministro) del proceso de servicio de seguridad ciudadana	Control Realizado	222	222	222	222	222	222	222	222	222	222	222	222	**2,664**		
323	Contriol de cosumo del servicio energía eléctrica (suministro) del proceso de servicios administrativos	Control Realizado	36	36	36	36	36	36	36	36	36	36	36	36	**432**		

MUNICIPALIDAD DISTRITAL DE ATE
Lic. Adm. JORGE L. VALDIVIA BANCOFF
V°B°
Sub Gerente de Modernización Institucional (e)

MUNICIPALIDAD DISTRITAL DE ATE
Econ. JUAN PABLO HUAMAN ARANA
V°B°
Gerente de Planificación Estratégica

Cod.	Actividad Operativa	Producto	Unidad de Medida	Programación Física												Meta Física Anual	Meta Financiera	Prioridad
				1	2	3	4	5	6	7	8	9	10	11	12			
102	Control de Consumo del Servicio Básico de Telefonia Móvil de diferentes áreas de la Corporación Municipal	Control de Servicios Realizados	Informe	1	1	1	1	1	1	1	1	1	1	1	1	**12**		

Cod.	Tarea	Unidad de Medida	Programación Física												Meta Física Anual	Meta Financiera	Prioridad
			1	2	3	4	5	6	7	8	9	10	11	12			
324	Control de cosumo de servicio telefonia móvil del proceso de servicio de limpieza pública	Unidad	18	18	18	18	18	18	18	18	18	18	18	18	**216**		
325	Contriol de cosumo de servicio telefonia móvil del proceso de servicio de áreas verdes	Unidad	16	16	16	16	16	16	16	16	16	16	16	16	**192**		
326	Contriol de cosumo de servicio telefonia móvil del proceso de servicio de seguridad ciudadana	Unidad	23	23	23	23	23	23	23	23	23	23	23	23	**276**		
327	Contriol de cosumo de servicio telefonia móvil del proceso de servicios administrativos	Unidad	123	123	123	123	123	123	123	123	123	123	123	123	**1,476**		

Cod.	Actividad Operativa	Producto	Unidad de Medida	Programación Física												Meta Física Anual	Meta Financiera	Prioridad
				1	2	3	4	5	6	7	8	9	10	11	12			
103	Control de Consumo del Servicio Básico de Telefonia Fija de diferentes áreas de la Corporación Municipal	Control de Servicios Realizados	Control Realizado	22	22	22	22	22	22	22	22	22	22	22	22	**264**		

Cod.	Tarea	Unidad de Medida	Programación Física												Meta Física Anual	Meta Financiera	Prioridad
			1	2	3	4	5	6	7	8	9	10	11	12			
328	Contriol de cosumo de servicio telefonia fija del proceso de servicio de seguridad ciudadana	Control Realizado	6	6	6	6	6	6	6	6	6	6	6	6	**72**		
329	Contriol de cosumo de servicio telefonia fija del proceso de servicios administrativos	Control Realizado	16	16	16	16	16	16	16	16	16	16	16	16	**192**		

Lic. Adm. JORGE L. VALDIVIA BANCOFF
V°B°
Sub Gerente de Modernización Institucional (e)

Bach. JUAN PABLO HUAMAN ARANA
V°B°
Gerente de Planificación Estratégica

Cod.	Actividad Operativa	Producto	Unidad de Medida	Programación Física												Meta Física Anual	Meta Financiera	Prioridad
				1	2	3	4	5	6	7	8	9	10	11	12			
104	Ejecución del Plan de Mantenimiento Preventivo y Correctivo de la Flota Vehicular de la Municipalidad Distrital de Ate	Atención al Mantenimiento de la Flota Vehicular	Atención	101	101	101	101	101	101	101	101	101	101	101	101	**1,212**		

Cod.	Tarea	Unidad de Medida	Programación Física												Meta Física Anual	Meta Financiera	Prioridad
			1	2	3	4	5	6	7	8	9	10	11	12			
330	Servicio de mantenimiento preventivo y correctivo a las unidades vehiculares del proceso de servicio de limpieza pública	Atención	23	23	23	23	23	23	23	23	23	23	23	23	**276**		
331	Servicio de mantenimiento preventivo y correctivo a las unidades vehiculares del proceso de servicio de áreas verdes	Atención	5	5	5	5	5	5	5	5	5	5	5	5	**60**		
332	Servicio de mantenimiento preventivo y correctivo a las unidades vehiculares del proceso de servicio de seguridad ciudadana	Atención	51	51	51	51	51	51	51	51	51	51	51	51	**612**		
333	Servicio de mantenimiento preventivo y correctivo a las unidades vehiculares del proceso de servicios administrativos	Atención	22	22	22	22	22	22	22	22	22	22	22	22	**264**		

Cod.	Actividad Operativa	Producto	Unidad de Medida	Programación Física												Meta Física Anual	Meta Financiera	Prioridad
				1	2	3	4	5	6	7	8	9	10	11	12			
105	Registro, Seguimiento y Control del Inventario Físico de los Bienes Patrimoniales de la Municipalidad	Bienes y Locales Inventariados	Documento	4	4	0	0	0	3	3	3	3	3	3	4	**30**		

Cod.	Tarea	Unidad de Medida	Programación Física												Meta Física Anual	Meta Financiera	Prioridad
			1	2	3	4	5	6	7	8	9	10	11	12			
334	Inventario físico general de bienes de activio fijo y no depreciable de la Municipalidad	Documento	1	1	0	0	0	1	1	1	0	0	0	1	**6**		
335	Registro, seguimiento y control de bienes adquiridos, donaos y/o fabricados	Documento	1	1	0	0	0	1	1	1	1	1	1	1	**9**		
336	Control del patrimonio y actualizacion del Marquesi de bienes	Documento	2	2	0	0	0	1	1	1	2	2	2	2	**15**		

Cod.	Actividad Operativa	Producto	Unidad de Medida	Programación Física												Meta Física Anual	Meta Financiera	Prioridad
				1	2	3	4	5	6	7	8	9	10	11	12			
106	Saneamiento de Imbuebles	Inmbueble Saneado	Documento	1	1	0	0	0	0	0	0	0	1	1	1	**5**		

Cod.	Tarea	Unidad de Medida	Programación Física												Meta Física Anual	Meta Financiera	Prioridad
			1	2	3	4	5	6	7	8	9	10	11	12			
337	Saneamiento fisico legal de bienes muebles e inmuebles de la Municipalidad	Documento	1	1	0	0	0	0	0	0	0	1	1	1	**5**		

Lic. Adm. JORGE L. VALDIVIA BANCOFF
V°B°
Sub Gerente de Modernización Institucional (e)

Econ. JUAN PABLO HUAMAN ARANA
V°B°
Gerencia de Planificación Estratégica

Cod.	Actividad Operativa	Producto	Unidad de Medida	Programación Física												Meta Física Anual	Meta Financiera	Prioridad
				1	2	3	4	5	6	7	8	9	10	11	12			
107	Contratación de Seguros de Pólizas y SOAT	Seguro Controlado	Documento	0	0	0	0	1	0	40	40	40	30	30	30	**211**		
Cod.	Tarea	Unidad de Medida		Programación Física												Meta Física Anual	Meta Financiera	Prioridad
				1	2	3	4	5	6	7	8	9	10	11	12			
338	Contratación de seguros para locales y vehículos municipales	Documento		0	0	0	0	1	0	0	0	0	0	0	0	**1**		
339	Adquisición SOAT para unidades vehiculares	Documento		0	0	0	0	0	0	40	40	40	30	30	30	**210**		

Cod.	Actividad Operativa	Producto	Unidad de Medida	Programación Física												Meta Física Anual	Meta Financiera	Prioridad
				1	2	3	4	5	6	7	8	9	10	11	12			
108	Ejecución del Plan de Acción Anual - Sección de Medidas de Control para la Implementación del Sistema de Control Interno	Plan de Mantenimiento Supervisado	Informe	0	0	1	0	0	1	0	0	1	0	0	1	**4**		
Cod.	Tarea	Unidad de Medida		Programación Física												Meta Física Anual	Meta Financiera	Prioridad
				1	2	3	4	5	6	7	8	9	10	11	12			
340	Elaboración del Plan de Mantenimiento Preventivo y Correctivo de las Unidades Vehiculares	Documento		1	0	0	0	0	0	0	0	0	0	0	0	**1**		
341	Aprobación del Plan de Mantenimiento Preventivo y Correctivo de las Unidades Vehiculares	Plan		0	1	0	0	0	0	0	0	0	0	0	0	**1**		
342	Emisión del Informe Trimestral de la Supervisión del Plan de Mantenimiento Preventivo y Correctivo de las Unidades Vehiculares	Informe		0	0	1	0	0	1	0	0	1	0	0	1	**4**		

Lic. Adm. JORGE L. VALDIVIA BANCOFF
V°B°

Bach. JUAN PABLO HUAMAN ARANA
V°B°

PLAN OPERATIVO INSTITUCIONAL - AÑO 2022

PLAN OPERATIVO INSTITUCIONAL CONSOLIDADO CON PROGRAMACIÓN FÍSICA

Año: 2022

Periodo del PEI: 2021-2024
Nivel de Gobierno: Gobierno Local
Sector: Público
Pliego: Municipalidad Distrital de Ate
Unidad Ejecutora: Municipalidad Distrital de Ate
Centro de Costo: 19 GERENCIA DE TECNOLOGÍAS DE LA INFORMACIÓN
Meta SIAF:

Fecha: .....

Pág. 1 de .....

OEI.09 Fortalecer la Gestión Institucional de la Municipalidad Distrital de Ate

AEI.09.02 Sistema de información técnologica implementados para la mejora de los servicios de la población

Cod.	Actividad Operativa	Producto	Unidad de Medida	Programación Física 1	2	3	4	5	6	7	8	9	10	11	12	Meta Física Anual	Meta Financiera	Prioridad
109	Atención de Requerimientos de las Unidades Orgánicas de la Corporación Municipal	Requerimiento Atendido	Atención	180	180	180	180	180	180	180	180	180	180	180	180	**2,160**		

Cod.	Tarea	Unidad de Medida	Programación Física 1	2	3	4	5	6	7	8	9	10	11	12	Meta Física Anual	Meta Financiera	Prioridad
343	Atención de Requerimientos de las unidades orgánicas	Atención	180	180	180	180	180	180	180	180	180	180	180	180	**2,160**		

Cod.	Actividad Operativa	Producto	Unidad de Medida	Programación Física 1	2	3	4	5	6	7	8	9	10	11	12	Meta Física Anual	Meta Financiera	Prioridad
110	Adquisición de Software Licenciado	Software Implementado	Licencia	0	1	163	0	0	0	0	0	0	0	0	0	**164**		

Cod.	Tarea	Unidad de Medida	Programación Física 1	2	3	4	5	6	7	8	9	10	11	12	Meta Física Anual	Meta Financiera	Prioridad
344	Adquisición de Windows Server	Licencia	0	0	12	0	0	0	0	0	0	0	0	0	**12**		
345	Adquisición de S10 para el costeo y valorización de proyectos	Licencia	0	1	0	0	0	0	0	0	0	0	0	0	**1**		
346	Adquisición Microsoft office	Licencia	0	0	150	0	0	0	0	0	0	0	0	0	**150**		
347	Adquisición de Toad para la gestión de bases de datos	Licencia	0	0	1	0	0	0	0	0	0	0	0	0	**1**		

Cod.	Actividad Operativa	Producto	Unidad de Medida	Programación Física 1	2	3	4	5	6	7	8	9	10	11	12	Meta Física Anual	Meta Financiera	Prioridad
111	Desarrollo de Sistemas Informáticos, Soluciones Apps y Web	Sistemas Informáticos	Sistema	0	4	1	1	1	0	1	0	0	0	0	0	**8**		

Cod.	Tarea	Unidad de Medida	Programación Física 1	2	3	4	5	6	7	8	9	10	11	12	Meta Física Anual	Meta Financiera	Prioridad
348	Implementación del Sistema Dashboard	Sistema	0	0	0	0	1	0	0	0	0	0	0	0	**1**		
349	Implementación de Sistema GeolocalizATE	Sistema	0	0	0	0	0	0	1	0	0	0	0	0	**1**		
350	Implementación del Portal Empresarial	Implementación	0	1	0	0	0	0	0	0	0	0	0	0	**1**		
351	Implementación de la Plataforma PIDE	Sistema	0	1	0	0	0	0	0	0	0	0	0	0	**1**		
352	Implementación del Sistema de Gestión Documental SEGDI - PCM	Sistema	0	0	0	1	0	0	0	0	0	0	0	0	**1**		
353	Implementación del Sistema Casilla Electronica	Sistema	0	1	0	0	0	0	0	0	0	0	0	0	**1**		
354	Implementacion de Sistema para rácticas pre profesionales	Sistema	0	0	1	0	0	0	0	0	0	0	0	0	**1**		
355	Implementación del Sistema de Mapa de Servicios Sociales	Sistema	0	1	0	0	0	0	0	0	0	0	0	0	**1**		

MUNICIPALIDAD DISTRITAL DE ATE
Lic. Adm. JORGE L. VALDIVIA BANCOFF
V°B°
Gerente de Modernización Institucional (e)

MUNICIPALIDAD DISTRITAL DE ATE
Bach. JUAN PABLO HUAMAN ARANA
V°B°
Gerente de Planificación Estratégica

Cod.	Actividad Operativa	Producto	Unidad de Medida	Programación Física												Meta Física Anual	Meta Financiera	Prioridad
				1	2	3	4	5	6	7	8	9	10	11	12			
112	Mantenimiento de los Sistemas Informáticos, Apps y Web	Mantenimiento Realizado	Mantenimiento	0	0	3	0	0	1	1	0	1	0	0	0	**6**		
Cod.	Tarea	Unidad de Medida		Programación Física												Meta Física Anual	Meta Financiera	Prioridad
				1	2	3	4	5	6	7	8	9	10	11	12			
356	Mantenimiento de los Sistemas	Mantenimiento		0	0	1	0	0	1	0	0	1	0	0	0	**3**		
357	Mantenimiento de la Apps	Mantenimiento		0	0	1	0	0	0	0	0	0	0	0	0	**1**		
358	Mantenimiento de la Web	Mantenimiento		0	0	1	0	0	0	1	0	0	0	0	0	**2**		

Cod.	Actividad Operativa	Producto	Unidad de Medida	Programación Física												Meta Física Anual	Meta Financiera	Prioridad
				1	2	3	4	5	6	7	8	9	10	11	12			
113	Mantenimiento de los Servidores y Red de Comunicaciones	Mantenimiento Realizado	Mantenimiento	0	1	2	0	1	0	1	1	0	0	0	0	**6**		
Cod.	Tarea	Unidad de Medida		Programación Física												Meta Física Anual	Meta Financiera	Prioridad
				1	2	3	4	5	6	7	8	9	10	11	12			
359	Mantenimiento de Servidores	Mantenimiento		0	0	1	0	0	0	0	1	0	0	0	0	**2**		
360	Mantenimiento de la Red de Comunicaciones	Mantenimiento		0	1	0	0	1	0	0	0	0	0	0	0	**2**		
361	Manternimiento de Wifi	Mantenimiento		0	0	1	0	0	0	0	0	0	0	0	0	**1**		
362	Manternimiento de Switch	Mantenimiento		0	0	0	0	0	0	1	0	0	0	0	0	**1**		

Cod.	Actividad Operativa	Producto	Unidad de Medida	Programación Física												Meta Física Anual	Meta Financiera	Prioridad
				1	2	3	4	5	6	7	8	9	10	11	12			
114	Adquisición de Equipos informáticos y tecnológicos en general	Equipo Informativo y/o Tecnológico Adquirido	Instalación	32	0	0	20	0	0	0	0	0	0	0	0	**52**		
Cod.	Tarea	Unidad de Medida		Programación Física												Meta Física Anual	Meta Financiera	Prioridad
				1	2	3	4	5	6	7	8	9	10	11	12			
363	Adquisición de Servidor de datos	Instalación		2	0	0	0	0	0	0	0	0	0	0	0	**2**		
364	Adquisición de Token	Instalación		30	0	0	0	0	0	0	0	0	0	0	0	**30**		
365	Adquisición de Telefonos IP	Instalación		0	0	0	20	0	0	0	0	0	0	0	0	**20**		

Cod.	Actividad Operativa	Producto	Unidad de Medida	Programación Física												Meta Física Anual	Meta Financiera	Prioridad
				1	2	3	4	5	6	7	8	9	10	11	12			
115	Ejecución del Plan de Mantenimiento Preventivo y Correctivo	Desarrollo del Plan de Mantenimiento	Mantenimiento	40	41	104	40	40	102	42	40	102	40	40	102	**733**		
Cod.	Tarea	Unidad de Medida		Programación Física												Meta Física Anual	Meta Financiera	Prioridad
				1	2	3	4	5	6	7	8	9	10	11	12			
366	Mantenimiento preventivo y correctivo de equipos técnologícos	Mantenimiento		40	40	100	40	40	100	40	40	100	40	40	100	**720**		
367	Mantenimiento de UPS	Mantenimiento		0	0	1	0	0	0	0	0	0	0	0	0	**1**		
368	Mantenimiento de impresoras	Mantenimiento		0	0	1	0	0	1	0	0	1	0	0	1	**4**		
369	Mantenimiento de telefonia IP	Mantenimiento		0	0	1	0	0	1	0	0	1	0	0	1	**4**		
370	Mantenimiento de aire acondicionado para los equipos tecnológicos	Mantenimiento		0	1	0	0	0	0	1	0	0	0	0	0	**2**		
371	Mantenimiento de pozos a tierra	Mantenimiento		0	0	1	0	0	0	1	0	0	0	0	0	**2**		

Lic. Adm. JORGE L. VALDIVIA BANCOFF
V°B°

Bach. JUAN PABLO HUAMAN ARANA
V°B°

Cod.	Actividad Operativa	Producto	Unidad de Medida	Programación Física												Meta Física Anual	Meta Financiera	Prioridad
				1	2	3	4	5	6	7	8	9	10	11	12			
116	Implementación de Plan de Migraciòn de IPV4 a IPV6 en la MDA	Plan Implementado	Informe	0	0	1	0	0	0	0	1	0	0	0	0	**2**		
Cod.	Tarea	Unidad de Medida		Programación Física												Meta Física Anual	Meta Financiera	Prioridad
				1	2	3	4	5	6	7	8	9	10	11	12			
372	Seguimiento de la Implementación del Plan de Migración de IPCV4 a IPV6 (fase 1)	Informe		0	0	1	0	0	0	0	1	0	0	0	0	**2**		
373	Adquisición de Switch	Equipo		0	24	0	0	0	0	0	1	0	0	0	0	**25**		

Cod.	Actividad Operativa	Producto	Unidad de Medida	Programación Física												Meta Física Anual	Meta Financiera	Prioridad
				1	2	3	4	5	6	7	8	9	10	11	12			
117	Implementación y Mantenimiento de Gestión de la Seguridad de la Información, Repositorio de Datos y otros Proyectos GTI	Gestión de Seguridad de Datos realizada	Sistema	0	3	0	0	0	1	0	0	0	1	0	0	**5**		
Cod.	Tarea	Unidad de Medida		Programación Física												Meta Física Anual	Meta Financiera	Prioridad
				1	2	3	4	5	6	7	8	9	10	11	12			
374	Implementación de Controles de la ISO 27001	Implementación		0	1	0	0	0	1	0	0	0	1	0	0	**3**		
375	Adquisición de Antivirus	Implementación		0	500	0	0	0	0	0	0	0	0	0	0	**500**		
376	Adquisición de Licencia SSL	Implementación		0	1	0	0	0	0	0	0	0	0	0	0	**1**		

Cod.	Actividad Operativa	Producto	Unidad de Medida	Programación Física												Meta Física Anual	Meta Financiera	Prioridad
				1	2	3	4	5	6	7	8	9	10	11	12			
118	Generación de Emisión Masiva de Tributos Municipales	Sistema de Tributos Municipales	Documento	1	1	0	0	0	0	0	0	0	0	0	1	**3**		
Cod.	Tarea	Unidad de Medida		Programación Física												Meta Física Anual	Meta Financiera	Prioridad
				1	2	3	4	5	6	7	8	9	10	11	12			
377	Emisión de Data de corte	Documento		0	0	0	0	0	0	0	0	0	0	0	1	**1**		
378	Carga de data al sistema	Documento		1	0	0	0	0	0	0	0	0	0	0	0	**1**		
379	Modificación de Sistema Recatrib	Documento		0	1	0	0	0	0	0	0	0	0	0	0	**1**		

Cod.	Actividad Operativa	Producto	Unidad de Medida	Programación Física												Meta Física Anual	Meta Financiera	Prioridad
				1	2	3	4	5	6	7	8	9	10	11	12			
119	Desarrollo de Capacitación al Personal de la Corporación en temas informáticos	Capacitaciones en Temas Infomáticos	Capacitación	0	0	0	2	0	0	0	0	0	0	0	0	**2**		
Cod.	Tarea	Unidad de Medida		Programación Física												Meta Física Anual	Meta Financiera	Prioridad
				1	2	3	4	5	6	7	8	9	10	11	12			
380	Capacitación al personal en seguridad informática y hacking ético	Capacitación		0	0	0	1	0	0	0	0	0	0	0	0	**1**		
381	Capacitación al personal en redes y hardware	Capacitación		0	0	0	1	0	0	0	0	0	0	0	0	**1**		

Cod.	Actividad Operativa	Producto	Unidad de Medida	Programación Física												Meta Física Anual	Meta Financiera	Prioridad
				1	2	3	4	5	6	7	8	9	10	11	12			
120	Elaboración de Planes, Documentos de Gestión y otros en el ámbito tecnológico	Planes Elaborados	Documento	1	0	1	1	0	0	1	0	0	0	1	0	**5**		
Cod.	Tarea	Unidad de Medida		Programación Física												Meta Física Anual	Meta Financiera	Prioridad
				1	2	3	4	5	6	7	8	9	10	11	12			
382	Elaboración del Plan de Mantenimiento Preventivo	Documento		1	0	0	0	0	0	0	0	0	0	0	0	**1**		
383	Elaboración del Plan de Contingencias	Documento		0	0	0	1	0	0	0	0	0	0	0	0	**1**		
384	Elaboración de Proyecto de Directivas	Documento		0	0	1	0	0	0	1	0	0	0	1	0	**3**		

MUNICIPALIDAD DISTRITAL DE ATE
Sub Gerente de Modernización Institucional (e)
Lic. Adm. JORGE L. VALDIVIA BANCOFF
V°B°

MUNICIPALIDAD DISTRITAL DE ATE
Gerencia de Planificación Estratégica
Bach. JUAN PABLO HUAMANYAURA
V°B°

Cod.	Actividad Operativa	Producto	Unidad de Medida	Programación Física												Meta Física Anual	Meta Financiera	Prioridad
				1	2	3	4	5	6	7	8	9	10	11	12			
121	Gestión de Medios y Servicios Digitales	Desarrollo del Plan de Mantenimiento	Mantenimiento	1	4	1	2	1	1	3	1	1	1	1	1	**18**		
Cod.	Tarea	Unidad de Medida		Programación Física												Meta Física Anual	Meta Financiera	Prioridad
				1	2	3	4	5	6	7	8	9	10	11	12			
385	Gestión de Hosting	Mantenimiento		0	1	0	0	0	0	1	0	0	0	0	0	**2**		
386	Gestión de Dominio	Mantenimiento		0	1	0	0	0	0	1	0	0	0	0	0	**2**		
387	Gestión de Internet	Mantenimiento		1	1	1	1	1	1	1	1	1	1	1	1	**12**		
388	Gestión de Play Store	Mantenimiento		0	0	0	1	0	0	0	0	0	0	0	0	**1**		
389	Gestión de Firmas Electrónicas y Certificados Digitales	Mantenimiento		0	1	0	0	0	0	0	0	0	0	0	0	**1**		

OEI.09 Fortalecer la Gestión Institucional de la Municipalidad Distrital de Ate

AEI.09.07 Gestión abierta y transparente en la Muncipalidad Distrital de Ate

Cod.	Actividad Operativa	Producto	Unidad de Medida	Programación Física												Meta Física Anual	Meta Financiera	Prioridad
				1	2	3	4	5	6	7	8	9	10	11	12			
122	Actualización del Portal Web Institucional y Portal de Transparencia Estandar	Portal Actualizado	Publicación	2	2	2	2	2	2	2	2	2	2	2	2	**24**		
Cod.	Tarea	Unidad de Medida		Programación Física												Meta Física Anual	Meta Financiera	Prioridad
				1	2	3	4	5	6	7	8	9	10	11	12			
390	Actualización del Portal Web Institucional	Publicación		1	1	1	1	1	1	1	1	1	1	1	1	**12**		
391	Actualización Portal de Transparencia Estandar	Publicación		1	1	1	1	1	1	1	1	1	1	1	1	**12**		

MUNICIPALIDAD DISTRITAL DE ATE
Sub Gerente de Modernización Institucional (e)
Lic. Adm. JORGE L. VALDIVIA BANCOFF
V°B°

MUNICIPALIDAD DISTRITAL DE ATE
Gerencia de Planificación Estratégica
Econ. JUAN PABLO HUAMAN ARANA
V°B°

PLAN OPERATIVO INSTITUCIONAL - AÑO 2022

PLAN OPERATIVO INSTITUCIONAL CONSOLIDADO CON PROGRAMACIÓN FÍSICA

Año: 2022

Periodo del PEI: 2021-2024
Nivel de Gobierno Gobierno Local
Sector: Público
Pliego: Municipalidad Distrital de Ate
Unidad Ejecutora: Municipalidad Distrital de Ate
Centro de Costo: 11 GERENCIA DE ADMINISTRACIÓN TRIBUTARIA
Meta SIAF:

Fecha: .....

Pág. 1 de .....

OEI.09 Fortalecer la Gestión Institucional de la Municipalidad Distrital de Ate
AEI.09.06 Recaudación efectiva del impuesto predial y arbitrios

Cod.	Actividad Operativa	Producto	Unidad de Medida	Programación Física 1	2	3	4	5	6	7	8	9	10	11	12	Meta Física Anual	Meta Financiera	Prioridad
123	Seguimiento de la proyección de ingresos programados para el año 2022	Recaudación Tributaria	Soles (s/)	5,295,764	23,756,802	8,455,794	5,002,549	10,518,379	6,061,460	13,716,166	11,680,552	6,266,045	7,972,475	10,335,244	12,359,912	**121,421,141**		

Cod.	Tarea	Unidad de Medida	Programación Física 1	2	3	4	5	6	7	8	9	10	11	12	Meta Física Anual	Meta Financiera	Prioridad
392	Desarrollo de programas de recaudación tributaria PIA	Programa	1	0	0	0	0	0	0	0	0	0	0	0	**1**		
393	Seguimiento de las acciones realizadas por las sub gerencias a cargo	Programa	1	1	1	1	1	1	1	1	1	1	1	1	**12**		
394	Emisión de informes de gestión de las sub gerencias recaudadoras (SGRC y SGEC)	Documento	1	1	1	1	1	1	1	1	1	1	1	1	**12**		
395	Seguimiento de la meta 2 del Programa de Incentivos a la Mejora de la Gestión Municipal 2022	Documento	1	1	1	1	1	1	1	1	1	1	1	1	**12**		

MUNICIPALIDAD DISTRITAL DE ATE
Lic. Adm. JORGE L. VALDIVIA BANCOFF
V°B°
Gerente de Modernización Institucional (e)

MUNICIPALIDAD DISTRITAL DE ATE
Bach. JUAN PABLO HUAMANTAUNA
V°B°
Gerencia de Planificación Estratégica

PLAN OPERATIVO INSTITUCIONAL - AÑO 2022

PLAN OPERATIVO INSTITUCIONAL CONSOLIDADO CON PROGRAMACIÓN FÍSICA

Año: 2022

Periodo del PEI: 2021-2024
Nivel de Gobierno: Gobierno Local
Sector: Público
Pliego: Municipalidad Distrital de Ate
Unidad Ejecutora: Municipalidad Distrital de Ate
Centro de Costo: 11.1 SUB GERENCIA DE REGISTRO Y ORIENTACIÓN TRIBUTARIA
Meta SIAF:

Fecha: .....

OEI.09 Fortalecer la Gestión Institucional de la Municipalidad Distrital de Ate

AEI.09.06 Recaudación efectiva del impuesto predial y arbitrios

Cod.	Actividad Operativa	Producto	Unidad de Medida	Programación Física 1	2	3	4	5	6	7	8	9	10	11	12	Meta Física Anual	Meta Financiera	Prioridad
124	Actualización de Padrón de Contribuyentes (cuponeras, inscripción bajas, aumento o modificación de base imponible y otros)	Padrón de contribuyente actualizado	Registro	800	800	800	800	800	800	800	800	800	800	800	800	**9,600**		

Cod.	Tarea	Unidad de Medida	Programación Física 1	2	3	4	5	6	7	8	9	10	11	12	Meta Física Anual	Meta Financiera	Prioridad
396	Emisión de Cuponeras para la actualización anual de las declaraciones juradas, liquidación del impuesto predial y arbitrios municipales de los contribuyentes	Documento	0	1	0	0	0	0	0	0	0	0	0	0	**1**		
397	Registro de Declaraciónes Juradas de contribuyentes por inscripción, descargo y/o pensionista	Registro	800	800	800	800	800	800	800	800	800	800	800	800	**9,600**		
398	Remisión Trimestral del procesamiento de declaraciones juradas a la GAT	Documento	0	0	1	0	0	1	0	0	1	0	0	1	**4**		

Cod.	Actividad Operativa	Producto	Unidad de Medida	Programación Física 1	2	3	4	5	6	7	8	9	10	11	12	Meta Física Anual	Meta Financiera	Prioridad
125	Atención de Solicitudes no contenciosas (compensación, devolución, exoneración, prescripción y reclamos de carácter tributario)	Resolución Emitida	Resolución	100	100	100	100	100	100	100	100	100	100	100	100	**1,200**		

Cod.	Tarea	Unidad de Medida	Programación Física 1	2	3	4	5	6	7	8	9	10	11	12	Meta Física Anual	Meta Financiera	Prioridad
399	Emisión de Resoluciones de Compensación y/o Transferencia	Resolución	30	30	30	30	30	30	30	30	30	30	30	30	**360**		
400	Emisión de Resoluciones de Devolución	Resolución	5	5	5	5	5	5	5	5	5	5	5	5	**60**		
401	Emisión de Resoluciones de Exoneración y/o Reclamos de Carácter Tributario	Resolución	10	10	10	10	10	10	10	10	10	10	10	10	**120**		
402	Emisión de Resoluciones de Prescripción	Resolución	55	55	55	55	55	55	55	55	55	55	55	55	**660**		

MUNICIPALIDAD DISTRITAL DE ATE
Sub Gerente de Modernización Institucional(e)
Lic. Adm. JORGE L. VALDIVIA BANCOFF
V°B°

MUNICIPALIDAD DISTRITAL DE ATE
Gerente de Planificación Estratégica
Bach. JUAN PABLO HUAMAN ARANA
V°B°

Cod.	Actividad Operativa	Producto	Unidad de Medida	Programación Física												Meta Física Anual	Meta Financiera	Prioridad
				1	2	3	4	5	6	7	8	9	10	11	12			
126	Atención de Solicitudes de las Instituciones y Contribuyentes relacionados a temas de Carácter Tributario	Solictudes Atendidas	Atención	55	55	55	55	55	55	55	55	55	55	55	55	**660**		
Cod.	Tarea	Unidad de Medida		Programación Física												Meta Física Anual	Meta Financiera	Prioridad
				1	2	3	4	5	6	7	8	9	10	11	12			
403	Atención de las solicitudes de las Instituciones de carácter tributario	Atención		30	30	30	30	30	30	30	30	30	30	30	30	**360**		
404	Atención de las solicitudes de contribuyentes de carácter tributario	Atención		25	25	25	25	25	25	25	25	25	25	25	25	**300**		

Cod.	Actividad Operativa	Producto	Unidad de Medida	Programación Física												Meta Física Anual	Meta Financiera	Prioridad
				1	2	3	4	5	6	7	8	9	10	11	12			
127	Difusión y Orientación Tributaria a las Organizaciones del Distrito	Charlas Realizada	Charla	2	2	2	4	4	4	4	4	4	4	4	4	**42**		
Cod.	Tarea	Unidad de Medida		Programación Física												Meta Física Anual	Meta Financiera	Prioridad
				1	2	3	4	5	6	7	8	9	10	11	12			
405	Realización de charlas divulgación y orientación de los derechos y obligaciones tributarias en diferentes organizaciones del distrito	Charla		2	2	2	4	4	4	4	4	4	4	4	4	**42**		

Lic. Adm. JORGE L. VALDIVIA BANCOFF
V°B°
Sub Gerente de Modernización Institucional (e)

Econ. JUAN PABLO HUAMANTARIMA
V°B°
Gerente de Planificación Estratégica

PLAN OPERATIVO INSTITUCIONAL - AÑO 2022

PLAN OPERATIVO INSTITUCIONAL CONSOLIDADO CON PROGRAMACIÓN FÍSICA

Año: 2022

Periodo del PEI: 2021-2024
Nivel de Gobierno: Gobierno Local
Sector: Público
Pliego: Municipalidad Distrital de Ate
Unidad Ejecutora: Municipalidad Distrital de Ate
Centro de Costo: 11.2 SUB GERENCIA DE RECAUDACIÓN Y CONTROL
Meta SIAF:

Fecha: .....

Pág. 1 de .....

OEI.09 Fortalecer la Gestión Institucional de la Municipalidad Distrital de Ate
AEI.09.06 Recaudación efectiva del impuesto predial y arbitrios

Cod.	Actividad Operativa	Producto	Unidad de Medida	Programación Física 1	2	3	4	5	6	7	8	9	10	11	12	Meta Física Anual	Meta Financiera	Prioridad
128	Emisión de Cobranza Predial y Arbitrios	Cobranza Notificada	Documento	0	0	0	7,000	9,002	9,000	8,500	8,500	8,000	7,503	9,000	8,000	**74,505**		
Cod.	**Tarea**	**Unidad de Medida**		**Programación Física 1**	**2**	**3**	**4**	**5**	**6**	**7**	**8**	**9**	**10**	**11**	**12**	**Meta Física Anual**	**Meta Financiera**	**Prioridad**
406	Emisión y notificación de valores de cobranza (OP)	Documento		0	0	0	3,500	4,500	4,500	3,500	4,000	3,500	3,500	4,000	3,500	**34,500**		
407	Emisión y notificación de valores de cobranza (RD)	Documento		0	0	0	3,500	4,500	4,500	5,000	4,500	4,500	4,000	5,000	4,500	**40,000**		
408	Emisión y notificación de quiebres de fraccionamiento	Resolución		0	0	0	0	2	0	0	0	0	3	0	0	**5**		

Cod.	Actividad Operativa	Producto	Unidad de Medida	Programación Física 1	2	3	4	5	6	7	8	9	10	11	12	Meta Física Anual	Meta Financiera	Prioridad
129	Gestión de Cobranza Domiciliaria, Telefónica entre otras	Cobranza Realizada	Acción	12,500	6,100	2,500	9,500	7,200	15,100	13,100	10,500	13,100	15,100	11,500	12,100	**128,300**		
Cod.	**Tarea**	**Unidad de Medida**		**Programación Física 1**	**2**	**3**	**4**	**5**	**6**	**7**	**8**	**9**	**10**	**11**	**12**	**Meta Física Anual**	**Meta Financiera**	**Prioridad**
409	Emisión y notificación de Cartas Recordatorias y Requerimientos de Pago por Impuesto predial y arbitrios	Documento		10,000	3,000	0	8,000	5,000	12,000	10,000	7,000	10,000	12,000	8,000	9,000	**94,000**		
410	Atención y Gestión Telefónica (Cobranza CALL CENTER, CORREO ELECTRÓNICO, WHATSSAP)	Atención		2,500	3,100	2,500	1,500	2,200	3,100	3,100	3,500	3,100	3,100	3,500	3,100	**34,300**		

Cod.	Actividad Operativa	Producto	Unidad de Medida	Programación Física 1	2	3	4	5	6	7	8	9	10	11	12	Meta Física Anual	Meta Financiera	Prioridad
130	Envió de Valores a Coactivo	Documento Emitido	Documento	2,000	0	0	2,000	3,000	3,200	1,600	1,800	3,200	3,000	1,500	2,000	**23,300**		
Cod.	**Tarea**	**Unidad de Medida**		**Programación Física 1**	**2**	**3**	**4**	**5**	**6**	**7**	**8**	**9**	**10**	**11**	**12**	**Meta Física Anual**	**Meta Financiera**	**Prioridad**
411	Emisión Constancias de envió a coactivo	Documento		2,000	0	0	2,000	3,000	3,200	1,600	1,800	3,200	3,000	1,500	2,000	**23,300**		

Cod.	Actividad Operativa	Producto	Unidad de Medida	Programación Física 1	2	3	4	5	6	7	8	9	10	11	12	Meta Física Anual	Meta Financiera	Prioridad
131	Convenios Tributarios y No tributarios	Convenio Emitido	Documento	0	0	3	0	3	0	3	0	3	0	3	0	**15**		
Cod.	**Tarea**	**Unidad de Medida**		**Programación Física 1**	**2**	**3**	**4**	**5**	**6**	**7**	**8**	**9**	**10**	**11**	**12**	**Meta Física Anual**	**Meta Financiera**	**Prioridad**
412	Emisión de Convenio de Fraccionamiento Tributario y No Tributario	Convenio		0	0	3	0	3	0	3	0	3	0	3	0	**15**		

MUNICIPALIDAD DISTRITAL DE ATE
Sub Gerente de Modernización Institucional
Lic. Adm. JORGE L. VALDIVIA BANCOFF
V°B°

MUNICIPALIDAD DISTRITAL DE ATE
Gerente de Planificación Estratégica
Bach. JUAN PABLO HUAMAN ARANA
V°B°

Cod.	Actividad Operativa	Producto	Unidad de Medida	Programación Física												Meta Física Anual	Meta Financiera	Prioridad
				1	2	3	4	5	6	7	8	9	10	11	12			
132	Atención Personaliza al Público	Atención Personalizada	Atención	200	1,550	1,560	960	960	1,560	960	960	1,560	960	1,560	960	**13,750**		
Cod.	Tarea	Unidad de Medida		Programación Física												Meta Física Anual	Meta Financiera	Prioridad
				1	2	3	4	5	6	7	8	9	10	11	12			
413	Atención de Expedientes presentados por los contribuyentes	Atención		30	30	30	30	30	30	30	30	30	30	30	30	**360**		
414	Emisión Constancia de No Adeudo	Atención		20	20	30	30	30	30	30	30	30	30	30	30	**340**		
415	Atención al público en materia tributaria	Atención		150	1,500	1,500	900	900	1,500	900	900	1,500	900	1,500	900	**13,050**		

Cod.	Actividad Operativa	Producto	Unidad de Medida	Programación Física												Meta Física Anual	Meta Financiera	Prioridad
				1	2	3	4	5	6	7	8	9	10	11	12			
133	Conciliación de Ingresos Tributarios	Conciliación Realizada	Acción	1	1	1	1	1	1	1	1	1	1	1	1	**12**		
Cod.	Tarea	Unidad de Medida		Programación Física												Meta Física Anual	Meta Financiera	Prioridad
				1	2	3	4	5	6	7	8	9	10	11	12			
416	Conciliación de Ingresos Tributarios	Acción		1	1	1	1	1	1	1	1	1	1	1	1	**12**		

MUNICIPALIDAD DISTRITAL DE ATE
Lic. Adm. JORGE L. VALDIVIA BANCOFF
V°B°
Jefe de Modernización Institucional (e)

MUNICIPALIDAD DISTRITAL DE ATE
Econ. JUAN PABLO HUAMAN ARANA
V°B°
Jefe de Planificación Estratégica

PLAN OPERATIVO INSTITUCIONAL - AÑO 2022

PLAN OPERATIVO INSTITUCIONAL CONSOLIDADO CON PROGRAMACIÓN FÍSICA

Año: 2022

Periodo del PEI: 2021-2024
Nivel de Gobierno: Gobierno Local
Sector: Público
Pliego: Municipalidad Distrital de Ate
Unidad Ejecutora: Municipalidad Distrital de Ate
Centro de Costo: 11.4 SUB GERENCIA DE FISCALIZACIÓN TRIBUTARIA
Meta SIAF:

Fecha: .....

Pág. 1 de .....

OEI.09 Fortalecer la Gestión Institucional de la Municipalidad Distrital de Ate

AEI.09.06 Recaudación efectiva del impuesto predial y arbitrios

Cod.	Actividad Operativa	Producto	Unidad de Medida	Programación Física 1	2	3	4	5	6	7	8	9	10	11	12	Meta Física Anual	Meta Financiera	Prioridad
134	Emisión de Resolución de Determinación de las diferencias por Fiscalización	Resolución de Determinación Emitida	Resolución	0	0	0	150	150	150	150	150	150	150	150	150	**1,350**		

Cod.	Tarea	Unidad de Medida	Programación Física 1	2	3	4	5	6	7	8	9	10	11	12	Meta Física Anual	Meta Financiera	Prioridad
417	Realización de inspección ocular a los predios por solicitud y/o requerimiento	Inspección	0	0	0	50	50	50	50	50	50	50	50	50	**450**		
418	Emisión de Resolución de Determinación	Resolución	0	0	0	150	150	150	150	150	150	150	150	150	**1,350**		

Cod.	Actividad Operativa	Producto	Unidad de Medida	Programación Física 1	2	3	4	5	6	7	8	9	10	11	12	Meta Física Anual	Meta Financiera	Prioridad
135	Recuperación de Tributos y Multas a través de la gestión de cobranza	Cobranza de Tributos y Multas	Acción	1	1	1	1	1	1	1	1	1	1	1	1	**12**		

Cod.	Tarea	Unidad de Medida	Programación Física 1	2	3	4	5	6	7	8	9	10	11	12	Meta Física Anual	Meta Financiera	Prioridad
419	Emisión de cartas de cobranza a los contribuyentes	Documento	100	100	600	600	600	600	600	600	600	600	600	600	**6,200**		
420	Gestión de cobranza a través de llamadas telefónicas	Llamada Telefónica	0	147	100	100	100	100	100	100	100	100	100	100	**1,147**		

Cod.	Actividad Operativa	Producto	Unidad de Medida	Programación Física 1	2	3	4	5	6	7	8	9	10	11	12	Meta Física Anual	Meta Financiera	Prioridad
136	Atención en las Declaraciones de espectáculos públicos no deportivos e impuesto a los juegos	Declaración Realizada	Documento	3	3	3	3	3	3	3	3	3	3	3	3	**36**		

Cod.	Tarea	Unidad de Medida	Programación Física 1	2	3	4	5	6	7	8	9	10	11	12	Meta Física Anual	Meta Financiera	Prioridad
421	Declaración de espectáculos públicos no deportivos e impuesto a los juegos	Documento	3	3	3	3	3	3	3	3	3	3	3	3	**36**		

MUNICIPALIDAD DISTRITAL DE ATE
Lic. Adm. JORGE L. VALDIVIA BANCOFF
V°B°
Gerente de Modernización Institucional (e)

MUNICIPALIDAD DISTRITAL DE ATE
Bach. JUAN PABLO HUAMANTARNA
V°B°
Gerencia de Planificación Estratégica

PLAN OPERATIVO INSTITUCIONAL - AÑO 2022

PLAN OPERATIVO INSTITUCIONAL CONSOLIDADO CON PROGRAMACIÓN FÍSICA

Año: 2022

Periodo del PEI: 2021-2024
Nivel de Gobierno: Gobierno Local
Sector: Público
Pliego: Municipalidad Distrital de Ate
Unidad Ejecutora: Municipalidad Distrital de Ate
Centro de Costo: 11.3 SUB GERENCIA DE EJECUCIÓN COACTIVA
Meta SIAF:

Fecha: .....

Pág. 1 de .....

OEI.09 Fortalecer la Gestión Institucional de la Municipalidad Distrital de Ate

AEI.09.06 Recaudación efectiva del impuesto predial y arbitrios

Cod.	Actividad Operativa	Producto	Unidad de Medida	Programación Física 1	2	3	4	5	6	7	8	9	10	11	12	Meta Física Anual	Meta Financiera	Prioridad
137	Atención de solicitudes presentadas por los recurrentes (Deudas Coactivas, Bancos, Requerimiento, Levantamiento, Suspensiones, Revision Judicial, Tribunal Fiscal)	Solicitudes atendidas	Documento	60	60	60	60	60	60	60	60	60	60	60	60	**720**		

Cod.	Tarea	Unidad de Medida	Programación Física 1	2	3	4	5	6	7	8	9	10	11	12	Meta Física Anual	Meta Financiera	Prioridad
422	Revisión de las solicitudes (Poder Judicial - Tribunal Fiscal)	Documento	12	12	12	12	12	12	12	12	12	12	12	12	**144**		

Cod.	Actividad Operativa	Producto	Unidad de Medida	Programación Física 1	2	3	4	5	6	7	8	9	10	11	12	Meta Física Anual	Meta Financiera	Prioridad
138	Depuración de expedientes coactivos para el archivo	Expedientes archivados	Expediente	60	60	60	100	100	100	100	100	100	100	100	100	**1,080**		

Cod.	Tarea	Unidad de Medida	Programación Física 1	2	3	4	5	6	7	8	9	10	11	12	Meta Física Anual	Meta Financiera	Prioridad
423	Revisión de expedientes coactivos	Documento	60	60	60	100	100	100	100	100	100	100	100	100	**1,080**		
424	Realización del traslado de expedientes al archivo	Expediente	60	60	60	100	100	100	100	100	100	100	100	100	**1,080**		

Cod.	Actividad Operativa	Producto	Unidad de Medida	Programación Física 1	2	3	4	5	6	7	8	9	10	11	12	Meta Física Anual	Meta Financiera	Prioridad
139	Emisión y Notificación de Resoluciones de Inicio de Procedimiento de Ejecución Coactiva	Resoluciones notificadas	Documento	3,000	3,000	3,000	3,000	3,000	3,000	3,000	3,000	3,000	3,000	3,000	3,000	**36,000**		

Cod.	Tarea	Unidad de Medida	Programación Física 1	2	3	4	5	6	7	8	9	10	11	12	Meta Física Anual	Meta Financiera	Prioridad
425	Distribución de cartas informativas al obligado de deudas coactivas	Acción	4,000	4,000	4,000	6,000	6,000	6,000	6,000	6,000	6,000	6,000	6,000	6,000	**66,000**		
426	Emisión y ejecución de Medidas Cautelares conforme a Ley	Documento	100	100	100	271	271	271	271	271	271	271	271	271	**2,739**		
427	Notificación de Medidas Cautelares conforme a Ley	Acción	100	100	100	271	271	271	271	271	271	271	271	271	**2,739**		
428	Emision y notificación de resoluciones de suspensión de procedimientos coactivos	Acción	70	70	70	100	100	100	100	100	100	100	100	100	**1,110**		

MUNICIPALIDAD DISTRITAL DE ATE
Sub Gerente de Modernización Institucional(e)
Lic. Adm. JORGE L. MALDIVIA BANCOFF
V°B°

MUNICIPALIDAD DISTRITAL DE ATE
Gerente de Planificación Estratégica
JUAN PABLO HUAMANTARAMA
V°B°

PLAN OPERATIVO INSTITUCIONAL - AÑO 2022

PLAN OPERATIVO INSTITUCIONAL CONSOLIDADO CON PROGRAMACIÓN FÍSICA

Año: 2022

Periodo del PEI: 2021-2024
Nivel de Gobierno: Gobierno Local
Sector: Público
Pliego: Municipalidad Distrital de Ate
Unidad Ejecutora: Municipalidad Distrital de Ate
Centro de Costo: 12 GERENCIA DE INFRAESTRUCTURA Y URBANISMO
Meta SIAF:

Fecha: .....

Pág. 1 de .....

OEI.02 Mejorar la interconexión vial en el distrito

AEI.02.01 Programa de inversiones de infraestructura vial y peatonal integral del distrito

Cod.	Actividad Operativa	Producto	Unidad de Medida	Programación Física 1	2	3	4	5	6	7	8	9	10	11	12	Meta Física Anual	Meta Financiera	Prioridad
140	Elaboración de Propuestas de Normativas y Directivas	Propuesta emitida	Informe	0	0	1	0	0	1	0	0	1	0	0	1	**4**		
Cod.	**Tarea**	**Unidad de Medida**		**Programación Física 1**	**2**	**3**	**4**	**5**	**6**	**7**	**8**	**9**	**10**	**11**	**12**	**Meta Física Anual**	**Meta Financiera**	**Prioridad**
429	Realización de reuniones de coordinación	Reunión		2	2	2	2	2	2	2	2	2	2	2	2	**24**		
430	Emisión de proyectos de normativas y directivas	Informe		0	0	1	0	0	1	0	0	1	0	0	1	**4**		

Cod.	Actividad Operativa	Producto	Unidad de Medida	Programación Física 1	2	3	4	5	6	7	8	9	10	11	12	Meta Física Anual	Meta Financiera	Prioridad
141	Suscripción de Convenios Interinstitucionales	Convenios suscritos	Convenio	0	0	0	0	0	1	0	0	0	0	1	0	**2**		
Cod.	**Tarea**	**Unidad de Medida**		**Programación Física 1**	**2**	**3**	**4**	**5**	**6**	**7**	**8**	**9**	**10**	**11**	**12**	**Meta Física Anual**	**Meta Financiera**	**Prioridad**
431	Evaluación de las propuestas de convenios	Reunión		0	0	0	0	0	1	0	0	0	0	1	0	**2**		

Cod.	Actividad Operativa	Producto	Unidad de Medida	Programación Física 1	2	3	4	5	6	7	8	9	10	11	12	Meta Física Anual	Meta Financiera	Prioridad
142	Reuniones de Coordinación para iniciativas con Funcionarios y Representantes	Reuriones Realizadas	Reunión	6	5	5	6	5	5	6	5	5	6	5	5	**64**		
Cod.	**Tarea**	**Unidad de Medida**		**Programación Física 1**	**2**	**3**	**4**	**5**	**6**	**7**	**8**	**9**	**10**	**11**	**12**	**Meta Física Anual**	**Meta Financiera**	**Prioridad**
432	Reuniones de coordinación para iniciativas	Reunión		1	0	0	1	0	0	1	0	0	1	0	0	**4**		
433	Reuniones con los representantes de los vecinos del distrito de Ate	Reunión		5	5	5	5	5	5	5	5	5	5	5	5	**60**		

Cod.	Actividad Operativa	Producto	Unidad de Medida	Programación Física 1	2	3	4	5	6	7	8	9	10	11	12	Meta Física Anual	Meta Financiera	Prioridad
143	Presentación de los Proyectos Inversiones del Programa Municipal "El Pueblo lo Hizo"	Propuesta de Convenio	Documento	0	0	0	2	2	2	2	2	2	2	2	0	**16**		
Cod.	**Tarea**	**Unidad de Medida**		**Programación Física 1**	**2**	**3**	**4**	**5**	**6**	**7**	**8**	**9**	**10**	**11**	**12**	**Meta Física Anual**	**Meta Financiera**	**Prioridad**
434	Remisión de los Convenios de Proyectos de Inversión para su ejecución	Documento		0	0	0	2	2	2	2	2	2	2	2	0	**16**		

Lic. Adm. JORGE L. VALDIVIA BANCOFF
V°B°
Sub Gerente de Modernización Institucional (e)

Bach. JUAN PABLO HUAMAN ARANA
V°B°
Gerente de Planificación Estratégica

PLAN OPERATIVO INSTITUCIONAL - AÑO 2022

PLAN OPERATIVO INSTITUCIONAL CONSOLIDADO CON PROGRAMACIÓN FÍSICA

Año: 2022

Periodo del PEI: 2021-2024
Nivel de Gobierno: Gobierno Local
Sector: Público
Pliego: Municipalidad Distrital de Ate
Unidad Ejecutora: Municipalidad Distrital de Ate
Centro de Costo: 12.1 SUB GERENCIA DE PLANIFICACIÓN URBANA Y CATASTRO
Meta SIAF:

Fecha: .....

Pág. 1 de .....

OEI.04 Contribuir con la cobertura de instalación de servicios básicos en el distrito

AEI.04.01 Proyectos de infraestructura de saneamiento gestionados en beneficio de la población

Cod.	Actividad Operativa	Producto	Unidad de Medida	Programación Física 1	2	3	4	5	6	7	8	9	10	11	12	Meta Física Anual	Meta Financiera	Prioridad
144	Emisión de Constancia de posesión para fines de otorgamiento de Servicios Básicos	Constancia emitida	Expediente	150	150	150	150	150	150	150	150	150	150	150	150	**1,800**		

Cod.	Tarea	Unidad de Medida	Programación Física 1	2	3	4	5	6	7	8	9	10	11	12	Meta Física Anual	Meta Financiera	Prioridad
435	Realización de inspección ocular	Inspección	200	200	200	200	200	200	200	200	200	200	200	200	**2,400**		
436	Elaboración de informe técnico	Documento	200	200	200	200	200	200	200	200	200	200	200	200	**2,400**		
437	Emisión de constancia	Documento	150	150	150	150	150	150	150	150	150	150	150	150	**1,800**		

Cod.	Actividad Operativa	Producto	Unidad de Medida	Programación Física 1	2	3	4	5	6	7	8	9	10	11	12	Meta Física Anual	Meta Financiera	Prioridad
145	Reconocimiento de plano de trazado y localización para la obtención de los servicios básicos	Documento visado	Expediente	4	4	4	4	4	4	4	4	4	4	4	4	**48**		

Cod.	Tarea	Unidad de Medida	Programación Física 1	2	3	4	5	6	7	8	9	10	11	12	Meta Física Anual	Meta Financiera	Prioridad
438	Evaluación de la documentación presentada	Acción	4	4	4	4	4	4	4	4	4	4	4	4	**48**		
439	Realización de inspección ocular	Inspección	4	4	4	4	4	4	4	4	4	4	4	4	**48**		
440	Elaboración de informe técnico	Informe	4	4	4	4	4	4	4	4	4	4	4	4			
441	Visación de documentos para servicios basicos	Documento	4	4	4	4	4	4	4	4	4	4	4	4	**48**		

MUNICIPALIDAD DISTRITAL DE ATE
Sub Gerente de Modernización Institucional (e)
Lic. Adm. JORGE L. VALDIVIA BANCOFF
V°B°

MUNICIPALIDAD DISTRITAL DE ATE
Gerencia de Planificación Estratégica
Bach. JUAN PABLO HUAMANRAYA
V°B°

OEI.03 Promover el desarrollo urbano territorial ordenado y sostenible en el distrito

AEI.03.01 Gestión urbana ordenada del distrito

Cod.	Actividad Operativa	Producto	Unidad de Medida	Programación Física 1	2	3	4	5	6	7	8	9	10	11	12	Meta Física Anual	Meta Financiera	Prioridad
146	Emisión de Visación de planos y memoria descriptiva para fines judiciales, notariales, rectificación, delimitación de áreas y/o linderos	Documento visado	Expediente	30	30	30	30	30	30	30	30	30	30	30	30	**360**		

Cod.	Tarea	Unidad de Medida	Programación Física 1	2	3	4	5	6	7	8	9	10	11	12	Meta Física Anual	Meta Financiera	Prioridad
442	Evaluación de la documentación presentada	Acción	30	30	30	30	30	30	30	30	30	30	30	30	**360**		
443	Realización de inspección ocular	Inspección	30	30	30	30	30	30	30	30	30	30	30	30	**360**		
444	Elaboración de informe técnico	Informe	30	30	30	30	30	30	30	30	30	30	30	30	**360**		
445	Visación de documentos para fines judiciales	Expediente	13	13	13	13	13	13	13	13	13	13	13	13	**156**		
446	Visación de documentos para fines notariales	Expediente	10	10	10	10	10	10	10	10	10	10	10	10	**120**		
447	Visación de documentos para fines rectificación o delimitación de áreas o linderos	Expediente	2	2	2	2	2	2	2	2	2	2	2	2	**24**		

Cod.	Actividad Operativa	Producto	Unidad de Medida	Programación Física 1	2	3	4	5	6	7	8	9	10	11	12	Meta Física Anual	Meta Financiera	Prioridad
147	Asignación de Numeración	Certificado emitido	Certificado	10	10	10	10	10	10	10	10	10	10	10	10	**120**		

Cod.	Tarea	Unidad de Medida	Programación Física 1	2	3	4	5	6	7	8	9	10	11	12	Meta Física Anual	Meta Financiera	Prioridad
448	Verificación de la documentación presentada	Acción	20	20	20	20	20	20	20	20	20	20	20	20	**240**		
449	Realización de inspección ocular	Inspección	20	20	20	20	20	20	20	20	20	20	20	20	**240**		
450	Elaboración de informe técnico	Informe	20	20	20	20	20	20	20	20	20	20	20	20	**240**		
451	Emisión de certificado de numeración	Certificado	10	10	10	10	10	10	10	10	10	10	10	10	**120**		

Cod.	Actividad Operativa	Producto	Unidad de Medida	Programación Física 1	2	3	4	5	6	7	8	9	10	11	12	Meta Física Anual	Meta Financiera	Prioridad
148	Asignación de Nomenclatura Vial	Certificado emitido	Certificado	5	5	5	5	5	5	5	5	5	5	5	5	**60**		

Cod.	Tarea	Unidad de Medida	Programación Física 1	2	3	4	5	6	7	8	9	10	11	12	Meta Física Anual	Meta Financiera	Prioridad
452	Verificación de la documentación presentada	Acción	10	10	10	10	10	10	10	10	10	10	10	10	**120**		
453	Realización de inspección ocular de la nomenclatura vial	Inspección	10	10	10	10	10	10	10	10	10	10	10	10	**120**		
454	Elaboración de informe técnico de la nomeclatura vial	Informe	10	10	10	10	10	10	10	10	10	10	10	10	**120**		
455	Emisión de certificado de nomenclatura vial	Certificado	5	5	5	5	5	5	5	5	5	5	5	5	**60**		

MUNICIPALIDAD DISTRITAL DE ATE
Lic. Adm. JORGE L. VALDIVIA BANCOFF
V°B°
Sub Gerente de Modernización Institucional

MUNICIPALIDAD DISTRITAL DE ATE
Bach. JUAN PABLO HUAMANTARAÑA
V°B°
Gerencia de Planificación Estratégica

Cod.	Actividad Operativa	Producto	Unidad de Medida	Programación Física												Meta Física Anual	Meta Financiera	Prioridad
				1	2	3	4	5	6	7	8	9	10	11	12			
149	Evaluación de solicitudes de otorgamiento de documentos catastrales para fines registrales	Documentos catastrales atendidos	Expediente	20	20	20	20	20	20	20	20	20	20	20	20	**240**		

Cod.	Tarea	Unidad de Medida	Programación Física												Meta Física Anual	Meta Financiera	Prioridad
			1	2	3	4	5	6	7	8	9	10	11	12			
456	Realización de inspección ocular	Inspección	20	20	20	20	20	20	20	20	20	20	20	20	**240**		
457	Elaboración de informe técnico	Informe	20	20	20	20	20	20	20	20	20	20	20	20	**240**		
458	Emisión de certificados catastrales	Informe	20	20	20	20	20	20	20	20	20	20	20	20	**240**		

Cod.	Actividad Operativa	Producto	Unidad de Medida	Programación Física												Meta Física Anual	Meta Financiera	Prioridad
				1	2	3	4	5	6	7	8	9	10	11	12			
150	Evaluación del Reajuste de Zonificación	Zonificación evaluada	Informe	0	1	0	0	1	0	0	1	0	0	1	0	**4**		

Cod.	Tarea	Unidad de Medida	Programación Física												Meta Física Anual	Meta Financiera	Prioridad
			1	2	3	4	5	6	7	8	9	10	11	12			
459	Evaluación de cambio de zonificación	Informe	0	1	0	0	1	0	0	1	0	0	1	0	**4**		

Cod.	Actividad Operativa	Producto	Unidad de Medida	Programación Física												Meta Física Anual	Meta Financiera	Prioridad
				1	2	3	4	5	6	7	8	9	10	11	12			
151	Elaboración de Proyectos de Planeamiento Integral en el ámbito distrito	Proyecto de Planeamiento Integral	Informe	0	0	1	0	0	1	0	0	1	0	0	1	**4**		

Cod.	Tarea	Unidad de Medida	Programación Física												Meta Física Anual	Meta Financiera	Prioridad
			1	2	3	4	5	6	7	8	9	10	11	12			
460	Elaboración de proyectos de planeamiento integral	Informe	0	0	1	0	0	1	0	0	1	0	0	1	**4**		

Lic. Adm. JORGE L. VALDIVIA BANCOFF
V°B°
Gerente de Modernización Institucional (e)

Bach. JUAN PABLO HUAMAN ARANA
V°B°
Gerente de Planificación Estratégica

PLAN OPERATIVO INSTITUCIONAL - AÑO 2022

PLAN OPERATIVO INSTITUCIONAL CONSOLIDADO CON PROGRAMACIÓN FÍSICA

Año: 2022

Periodo del PEI: 2021-2024
Nivel de Gobierno: Gobierno Local
Sector: Público
Pliego: Municipalidad Distrital de Ate
Unidad Ejecutora: Municipalidad Distrital de Ate
Centro de Costo: 12.2 SUB GERENCIA DE HABILITACIONES URBANAS Y EDIFICACIONES
Meta SIAF:

Fecha: .....

Pág. 1 de .....

OEI.03 Promover el desarrollo urbano territorial ordenado y sostenible en el distrito

AEI.03.01 Gestión Urbana ordenada del distrito

Cod.	Actividad Operativa	Producto	Unidad de Medida	Programación Física 1	2	3	4	5	6	7	8	9	10	11	12	Meta Física Anual	Meta Financiera	Prioridad
152	Emisión de Licencias de Habilitaciones Urbanas	Licencia de Habilitación Urbana Emitida	Resolución	4	4	4	4	4	4	3	3	3	3	3	3	**42**		

Cod.	Tarea	Unidad de Medida	Programación Física 1	2	3	4	5	6	7	8	9	10	11	12	Meta Física Anual	Meta Financiera	Prioridad
461	Revisión y Evaluación del Expediente	Documento	15	15	15	15	15	15	15	15	15	15	12	12	**174**		
462	Emisión de Licencias de Habilitación Urbana a Solicitud (TUPA)	Resolución	4	4	4	4	4	4	3	3	3	3	3	3	**42**		
463	Saneamiento a los predios rústicos a urbano	M2	12,500	12,500	12,500	12,500	12,500	12,500	12,500	12,500	12,500	12,500	15,000	10,000	**150,000**		

Cod.	Actividad Operativa	Producto	Unidad de Medida	Programación Física 1	2	3	4	5	6	7	8	9	10	11	12	Meta Física Anual	Meta Financiera	Prioridad
153	Emisión de Licencias de Edificación y de Regularización	Licencia de Edificación y/o Regularización Emitida	Licencia	29	29	29	29	30	29	29	29	30	29	29	29	**350**		

Cod.	Tarea	Unidad de Medida	Programación Física 1	2	3	4	5	6	7	8	9	10	11	12	Meta Física Anual	Meta Financiera	Prioridad
464	Emisión de Licencias de Edificaciones	Licencia	24	24	24	24	25	24	24	24	25	24	24	24	**290**		
465	Emisión de Licencias de Regularización	Licencia	5	5	5	5	5	5	5	5	5	5	5	5	**60**		

Cod.	Actividad Operativa	Producto	Unidad de Medida	Programación Física 1	2	3	4	5	6	7	8	9	10	11	12	Meta Física Anual	Meta Financiera	Prioridad
154	Certificación relacionados a los parámetros urbánisticos de edificación	Certificado Emitido	Certificado	54	54	54	54	55	54	54	54	55	54	54	54	**650**		

Cod.	Tarea	Unidad de Medida	Programación Física 1	2	3	4	5	6	7	8	9	10	11	12	Meta Física Anual	Meta Financiera	Prioridad
466	Emisión de Certificado de parámetros urbanísticos de edificación	Certificado	54	54	54	54	55	54	54	54	55	54	54	54	**650**		

Cod.	Actividad Operativa	Producto	Unidad de Medida	Programación Física 1	2	3	4	5	6	7	8	9	10	11	12	Meta Física Anual	Meta Financiera	Prioridad
155	Realización de Actividades de Control y Supervisión de Obra	Obra Supervisada	Informe	50	50	50	50	50	50	50	50	50	50	50	50	**600**		

Cod.	Tarea	Unidad de Medida	Programación Física 1	2	3	4	5	6	7	8	9	10	11	12	Meta Física Anual	Meta Financiera	Prioridad
467	Supervisión de Obra de Edificación	Informe	50	50	50	50	50	50	50	50	50	50	50	50	**600**		

MUNICIPALIDAD DISTRITAL DE ATE
Sub Gerente de Modernización Institucional (e)
Lic. Adm. JORGE L. VALDIVIA BANCOFF
V°B°

MUNICIPALIDAD DISTRITAL DE ATE
Gerente de Planificación Estratégica
Bach. JUAN PABLO HUAMANATANA
V°B°

PLAN OPERATIVO INSTITUCIONAL- AÑO 2022

PLAN OPERATIVO INSTITUCIONAL CONSOLIDADO CON PROGRAMACIÓN FÍSICA

Año: 2022

Periodo del PEI: 2021-2024
Nivel de Gobierno: Gobierno Local
Sector: Público
Pliego: Municipalidad Distrital de Ate
Unidad Ejecutora: Municipalidad Distrital de Ate
Centro de Costo: 12.3 SUB GERENCIA DE INVERSIÓN PÚBLICA
Meta SIAF:

Fecha: .....

OEI.02 Mejorar la interconexión vial en el distrito

AEI.02.01 Programa de Inversiones de Infraestructura vial y peatonal integral del distrito

Cod.	Actividad Operativa	Producto	Unidad de Medida	Programación Física 1	2	3	4	5	6	7	8	9	10	11	12	Meta Física Anual	Meta Financiera	Prioridad
156	Gestión de los Proyectos de Inversión	Proyectos de Inversión Monitoreados	Proyecto	0	0	0	0	0	14	0	0	0	9	8	0	**31**		

Cod.	Tarea	Unidad de Medida	Programación Física 1	2	3	4	5	6	7	8	9	10	11	12	Meta Física Anual	Meta Financiera	Prioridad
468	Elaboración de Expedientes Técnicos	Expediente Técnico	0	0	0	0	0	14	0	0	0	0	0	0	**14**		
469	Ejecución de Proyectos de Inversión	Obra	0	0	0	0	0	0	0	0	0	9	8	0	**17**		

OEI.04 Contribuir a los servicios básicos de calidad

AEI.04.01 Proyectos de Infraestructura de Saneamiento gestionados en beneficio de la población

Cod.	Actividad Operativa	Producto	Unidad de Medida	Programación Física 1	2	3	4	5	6	7	8	9	10	11	12	Meta Física Anual	Meta Financiera	Prioridad
157	Atención de Documentos de Procedimientos TUPA	Documentos Atendidos	Expediente Resuelto	0	0	3	0	0	3	0	0	3	0	3	0	**12**		

Cod.	Tarea	Unidad de Medida	Programación Física 1	2	3	4	5	6	7	8	9	10	11	12	Meta Física Anual	Meta Financiera	Prioridad
470	Inspecciones Oculares de Control	Inspección	0	0	5	0	0	5	0	0	5	0	5	0	**20**		
471	Emisión de Autorizaciones de Conexiones de Servicios Domiciliarios	Autorización	150	150	150	150	150	150	150	150	150	150	150	150	**1,800**		

MUNICIPALIDAD DISTRITAL DE ATE
Sub Gerente de Modernización Institucional
Lic. Adm. JORGE L. VALDIVIA BANCOFF
V°B°

MUNICIPALIDAD DISTRITAL DE ATE
Econ. JUAN PABLO HUAMAN ARANA
Gerencia de Planificación Estratégica
V°B°

PLAN OPERATIVO INSTITUCIONAL- AÑO 2022

PLAN OPERATIVO INSTITUCIONAL CONSOLIDADO CON PROGRAMACIÓN FÍSICA

Año: 2022

Periodo del PEI: 2021-2024
Nivel de Gobierno: Gobierno Local
Sector: Público
Pliego: Municipalidad Distrital de Ate
Unidad Ejecutora: Municipalidad Distrital de Ate
Centro de Costo: 12.3 SUB GERENCIA DE INVERSIÓN PÚBLICA - INVERSIONES
Meta SIAF:

Fecha: .....

Pág. 1 de .....

OEI.02 Mejorar la interconexión vial en el distrito

AEI.02.01 Programa de Inversiones de Infraestructura vial y peatonal integral del distrito

Cod.	Actividad Operativa	Producto	Unidad de Medida	Programación Física 1	2	3	4	5	6	7	8	9	10	11	12	Meta Física Anual	Meta Financiera	Prioridad
2401294	CREACION DE PISTAS Y VEREDAS EN LA CALLE 1, 2, 3 Y PASAJE 2 Y SN DEL CENTRO POBLADO SAN JUAN DE PARIACHI, ZONA 05 SUB - ZONA 04, DISTRITO DE ATE - LIMA - LIMA	Expediente Técnico	Expediente Técnico	0	0	0	0	0	1	0	0	0	0	0	0	1		

Cod.	Componente	Unidad de Medida	Programación Física 1	2	3	4	5	6	7	8	9	10	11	12	Meta Física Anual	Meta Financiera	Prioridad
472	Elaboración de Expediente Técnico	Expediente Técnico	0	0	0	0	0	1	0	0	0	0	0	0	1		

Cod.	Actividad Operativa	Producto	Unidad de Medida	Programación Física 1	2	3	4	5	6	7	8	9	10	11	12	Meta Física Anual	Meta Financiera	Prioridad
2452759	CREACION DEL SERVICIO DE MOVILIDAD URBANA A TRAVÉS DE PISTAS Y VEREDAS EN LAS CALLES 01, 02, 03 Y 04 DEL PROGRAMA DE VIVIENDA RESIDENCIAL LAS MERCEDES DE ATE 3ERA ETAPA GLORIA ALTA, ZONA 5, SUB ZONA 4, DISTRITO DE ATE - PROVINCIA DE LIMA - DEPARTAMENTO DE LIMA	Expediente Técnico	Expediente Técnico	0	0	0	0	0	1	0	0	0	0	0	0	1		

Cod.	Componente	Unidad de Medida	Programación Física 1	2	3	4	5	6	7	8	9	10	11	12	Meta Física Anual	Meta Financiera	Prioridad
473	Elaboración de Expediente Técnico	Expediente Técnico	0	0	0	0	0	1	0	0	0	0	0	0	1		

Cod.	Actividad Operativa	Producto	Unidad de Medida	Programación Física 1	2	3	4	5	6	7	8	9	10	11	12	Meta Física Anual	Meta Financiera	Prioridad
2474885	CREACION DEL SERVICIO DE PROTECCIÓN ANTE PELIGROS DE DERRUMBES EN LA CALLE CRUZ DE MAYO, EN EL TRAMO CORRESPONDIENTE AL PASAJE 1 Y PASAJE 5 DEL AA.HH CRUZ DE MAYO, ZONA 06, SUB ZONA 02, VITARTE DEL DISTRITO DE ATE - PROVINCIA DE LIMA - DEPARTAMENTO DE LIMA	Obra ejecutada	m2	0	0	0	600	0	0	0	600	0	600	0	0	1,800		

Cod.	Componente	Unidad de Medida	Programación Física 1	2	3	4	5	6	7	8	9	10	11	12	Meta Física Anual	Meta Financiera	Prioridad
474	Ejecución de Obra	m2	0	0	0	600	0	0	0	600	0	600	0	0	1,800		
475	Supervisión de Obra	Documento Emitido	0	0	0	1	0	0	0	1	0	1	0	0	3		

MUNICIPALIDAD DISTRITAL DE ATE
Bach. JUAN PABLO HUAMAN ARANA
V°B°
Sub Gerente de Planificación Estratégica

MUNICIPALIDAD DISTRITAL DE ATE
Lic. Adm. JORGE L. VALDIVIA BANCOFF
V°B°
Sub Gerente de Modernización Institucional (e)

Cod.	Actividad Operativa	Producto	Unidad de Medida	Programación Física												Meta Física Anual	Meta Financiera	Prioridad
				1	2	3	4	5	6	7	8	9	10	11	12			
2495600	CREACION DEL SERVICIO DE PROTECCION ANTE PELIGROS DE DERRUMBES A TRAVES DE MUROS DE CONTENCION EN LOS PASAJES LAS AZUCENAS Y LOS GIRASOLES DEL A.H. ASOCIACION DE VIVIENDAS LAS PODEROSAS DEL VALLE AMAUTA, ZONA 04, SUB ZONA 03, DISTRITO DE ATE - PROVINCIA DE LIMA - DEPARTAMENTO DE LIMA	Expediente Técnico	Expediente Técnico	0	0	0	0	0	1	0	0	0	0	0	0	**1**		

Cod.	Componente	Unidad de Medida	Programación Física												Meta Física Anual	Meta Financiera	Prioridad
			1	2	3	4	5	6	7	8	9	10	11	12			
476	Elaboración de Expediente Técnico	Expediente Técnico	0	0	0	0	0	1	0	0	0	0	0	0	**1**		

Cod.	Actividad Operativa	Producto	Unidad de Medida	Programación Física												Meta Física Anual	Meta Financiera	Prioridad
				1	2	3	4	5	6	7	8	9	10	11	12			
2495723	CREACION DEL SERVICIO DE MOVILIDAD URBANA A TRAVES DE PISTAS Y VEREDAS EN LAS CALLES 1 Y 2 DE LA URBANIZACION SAN ALFONSO DE SANTA CLARA, ZONA 05, SUB ZONA 01, DISTRITO DE ATE - PROVINCIA DE LIMA - DEPARTAMENTO DE LIMA	Obra ejecutada	m2	0	0	0	0	700	0	0	700	0	700	0	0	**2,100**		

Cod.	Componente	Unidad de Medida	Programación Física												Meta Física Anual	Meta Financiera	Prioridad
			1	2	3	4	5	6	7	8	9	10	11	12			
477	Ejecución de Obra	m2	0	0	0	0	700	0	0	700	0	700	0	0	**2,100**		
478	Supervisión de Obra	Documento Emitido	0	0	0	0	1	0	0	1	0	1	0	0	**3**		

Cod.	Actividad Operativa	Producto	Unidad de Medida	Programación Física												Meta Física Anual	Meta Financiera	Prioridad
				1	2	3	4	5	6	7	8	9	10	11	12			
2495736	CREACION DEL SERVICIO DE MOVILIDAD URBANA A TRAVES DE PISTAS Y VEREDAS EN LAS CALLES INTERNAS DE LA URBANIZACION RESIDENCIAL LA ESTANCIA DE SANTA CLARA, ZONA 05, SUB ZONA 01, DISTRITO DE ATE - PROVINCIA DE LIMA - DEPARTAMENTO DE LIMA	Obra ejecutada	m2	0	0	0	400	0	0	0	0	400	0	400	0	**1,200**		

Cod.	Componente	Unidad de Medida	Programación Física												Meta Física Anual	Meta Financiera	Prioridad
			1	2	3	4	5	6	7	8	9	10	11	12			
479	Ejecución de Obra	m2	0	0	0	400	0	0	0	0	400	0	400	0	**1,200**		
480	Supervisión de Obra	Documento Emitido	0	0	0	1	0	0	0	0	1	0	1	0	**3**		

Lic. Adm. JORGE L. VALDIVIA BANCOFF
V°B°
Gerente de Modernización Institucional(e)

Bach. JUAN PABLO HUAMANTARIMA
V°B°
Gerente de Planificación Estratégica

Cod.	Actividad Operativa	Producto	Unidad de Medida	Programación Física 1	2	3	4	5	6	7	8	9	10	11	12	Meta Física Anual	Meta Financiera	Prioridad
2495749	CREACION DEL SERVICIO DE MOVILIDAD URBANA A TRAVES DE PISTAS Y VEREDAS EN LAS CALLES INTERNAS DE LA ASOCIACION DE PROPIETARIOS DE VIVIENDA LOS MANZANOS DE SANTA CLARA, ZONA 05, SUB ZONA 01, DISTRITO DE ATE - PROVINCIA DE LIMA - DEPARTAMENTO DE LIMA	Obra ejecutada	m2	0	0	0	0	600	0	0	600	0	0	600	0	**1,800**		

Cod.	Componente	Unidad de Medida	Programación Física 1	2	3	4	5	6	7	8	9	10	11	12	Meta Física Anual	Meta Financiera	Prioridad
481	Ejecución de Obra	m2	0	0	0	0	600	0	0	600	0	0	600	0	**1,800**		
482	Supervisión de Obra	Documento Emitido	0	0	0	0	1	0	0	1	0	0	1	0	**3**		

Cod.	Actividad Operativa	Producto	Unidad de Medida	Programación Física 1	2	3	4	5	6	7	8	9	10	11	12	Meta Física Anual	Meta Financiera	Prioridad
2496464	CREACION DEL AREA DEPORTIVA EN EL PARQUE N° 1 DE LA ASOCIACION RESIDENCIAL LAS ALONDRAS DE SANTA CLARA, ZONA 05, SUB ZONA 01, DISTRITO DE ATE - PROVINCIA DE LIMA - DEPARTAMENTO DE LIMA	Obra ejecutada	m2	0	0	0	700	0	0	0	700	0	700	0	0	**2,100**		

Cod.	Componente	Unidad de Medida	Programación Física 1	2	3	4	5	6	7	8	9	10	11	12	Meta Física Anual	Meta Financiera	Prioridad
483	Ejecución de Obra	m2	0	0	0	700	0	0	0	700	0	700	0	0	**2,100**		
484	Supervisión de Obra	Documento Emitido	0	0	0	1	0	0	0	1	0	1	0	0	**3**		

Cod.	Actividad Operativa	Producto	Unidad de Medida	Programación Física 1	2	3	4	5	6	7	8	9	10	11	12	Meta Física Anual	Meta Financiera	Prioridad
2498948	MEJORAMIENTO DEL SERVICIO DE ESPACIOS PÚBLICOS URBANOS EN EL PARQUE N 2 DE LA ASOCIACIÓN DE VIVIENDA FLORIDA II, ZONA 03, SUB ZONA 03, DISTRITO DE ATE - PROVINCIA DE LIMA - DEPARTAMENTO DE LIMA	Expediente Técnico	Expediente Técnico	0	0	0	0	0	1	0	0	0	0	0	0	**1**		

Cod.	Componente	Unidad de Medida	Programación Física 1	2	3	4	5	6	7	8	9	10	11	12	Meta Física Anual	Meta Financiera	Prioridad
485	Elaboración de Expediente Técnico	Expediente Técnico	0	0	0	0	0	1	0	0	0	0	0	0	**1**		

Cod.	Actividad Operativa	Producto	Unidad de Medida	Programación Física 1	2	3	4	5	6	7	8	9	10	11	12	Meta Física Anual	Meta Financiera	Prioridad
2499055	MEJORAMIENTO DEL SERVICIO VEHICULAR A TRAVES DE VEREDAS EN CALLE LOS ALCANFORES DEL SECTOR DENOMINADO EL PLATANAL PARTE SECTOR CATASTRAL 19 Y PARTE SECTOR CATASTRAL 20 (ASOC. DE VIV. LOS LAURELES), ZONA 04, SUB ZONA 02, DISTRITO DE ATE - PROVINCIA DE LIMA - DEPARTAMENTO DE LIMA	Expediente Técnico	Expediente Técnico	0	0	0	0	0	1	0	0	0	0	0	0	**1**		

Cod.	Componente	Unidad de Medida	Programación Física 1	2	3	4	5	6	7	8	9	10	11	12	Meta Física Anual	Meta Financiera	Prioridad
486	Elaboración de Expediente Técnico	Expediente Técnico	0	0	0	0	0	1	0	0	0	0	0	0	**1**		

MUNICIPALIDAD DISTRITAL DE ATE
Bach. JUAN PABLO HUAMAN ARANA
V°B°
Gerencia de Planificación Estratégica

MUNICIPALIDAD DISTRITAL DE ATE
Lic. Adm. JORGE L. VALDIVIA BANCOFF
V°B°
Sub Gerente de Modernización Institucional (e)

Cod.	Actividad Operativa	Producto	Unidad de Medida	Programación Física												Meta Física Anual	Meta Financiera	Prioridad
				1	2	3	4	5	6	7	8	9	10	11	12			
2500206	CREACION DEL SERVICIO DE ESPACIOS URBANOS EN EL AREA DE ESPARCIMIENTO PUBLICOS DE LA ASOCIACION DE VIVIENDA EL VALLE DE MONTERREY III, ZONA 04, SUBZONA 03, DISTRITO DE ATE - PROVINCIA DE LIMA - DEPARTAMENTO DE LIMA	Expediente Técnico	Expediente Técnico	0	0	0	0	0	1	0	0	0	0	0	0	**1**		

Cod.	Componente	Unidad de Medida	Programación Física												Meta Física Anual	Meta Financiera	Prioridad
			1	2	3	4	5	6	7	8	9	10	11	12			
487	Elaboración de Expediente Técnico	Expediente Técnico	0	0	0	0	0	1	0	0	0	0	0	0	**1**		

Cod.	Actividad Operativa	Producto	Unidad de Medida	Programación Física												Meta Física Anual	Meta Financiera	Prioridad
				1	2	3	4	5	6	7	8	9	10	11	12			
2502614	CREACION DEL SERVICIO DE MOVILIDAD URBANA CON ESCALERAS EN PASAJES 6, 5, 4 Y 3 DE LA ASOCIACION DE VIVIENDA HIJOS DE AMAUTA A, ZONA 4 SUB ZONA 3 DEL DISTRITO DE ATE - PROVINCIA DE LIMA - DEPARTAMENTO DE LIMA	Obra ejecutada	m2	0	0	0	700	0	0	0	700	0	0	700	0	**2,100**		

Cod.	Componente	Unidad de Medida	Programación Física												Meta Física Anual	Meta Financiera	Prioridad
			1	2	3	4	5	6	7	8	9	10	11	12			
488	Ejecución de Obra	m2	0	0	0	700	0	0	0	700	0	0	700	0	**2,100**		
489	Supervisión de Obra	Documento Emitido	0	0	0	1	0	0	0	1	0	0	1	0	**3**		

Cod.	Actividad Operativa	Producto	Unidad de Medida	Programación Física												Meta Física Anual	Meta Financiera	Prioridad
				1	2	3	4	5	6	7	8	9	10	11	12			
2503055	MEJORAMIENTO Y AMPLIACION DEL SERVICIO DE ESPACIOS PUBLICOS URBANOS EN EL PARQUE 9 DEL GRUPO F DEL A.H. HORACIO ZEVALLOS GAMEZ, ZONA 06, SUB ZONA 02, DISTRITO DE ATE, PROVINCIA DE LIMA, DEPARTAMENTO DE LIMA	Expediente Técnico	Expediente Técnico	0	0	0	0	0	1	0	0	0	0	0	0	**1**		

Cod.	Componente	Unidad de Medida	Programación Física												Meta Física Anual	Meta Financiera	Prioridad
			1	2	3	4	5	6	7	8	9	10	11	12			
490	Elaboración de Expediente Técnico	Expediente Técnico	0	0	0	0	0	1	0	0	0	0	0	0	**1**		

Cod.	Actividad Operativa	Producto	Unidad de Medida	Programación Física												Meta Física Anual	Meta Financiera	Prioridad
				1	2	3	4	5	6	7	8	9	10	11	12			
2503127	CREACION DEL SERVICIO DE PRACTICA DEPORTIVA Y/O RECREATIVA EN EL AREA DEPORTIVA 02 DE LA ASOCIACION DE VIVIENDA LAS LOMAS DE MONTERREY DE ATE, ZONA 04, SUB ZONA 03, DISTRITO DE ATE - PROVINCIA DE LIMA - DEPARTAMENTO DE LIMA	Obra ejecutada	m2	0	0	0	500	0	0	0	500	0	0	500	0	**1,500**		

Cod.	Componente	Unidad de Medida	Programación Física												Meta Física Anual	Meta Financiera	Prioridad
			1	2	3	4	5	6	7	8	9	10	11	12			
491	Ejecución de Obra	m2	0	0	0	500	0	0	0	500	0	0	500	0	**1,500**		
492	Supervisión de Obra	Documento Emitido	0	0	0	1	0	0	0	1	0	0	1	0	**3**		

MUNICIPALIDAD DISTRITAL DE ATE
Lic. Adm. JORGE L. VALDIVIA BANCOFF
V°B°
Gerente de Modernización Institucional

MUNICIPALIDAD DISTRITAL DE ATE
Econ. JUAN PABLO HUAMANRAYNA
V°B°
Gerente de Planificación Estratégica

Cod.	Actividad Operativa	Producto	Unidad de Medida	Programación Física												Meta Física Anual	Meta Financiera	Prioridad
				1	2	3	4	5	6	7	8	9	10	11	12			
2503175	MEJORAMIENTO DEL SERVICIO DE MOVILIDAD URBANA A TRAVES DE VEREDAS EN LA CALLE SAN FRANCISCO DEL A. H. SAN FRANCISCO DE ATE, ZONA 02, SUB ZONA 01 VITARTE DEL DISTRITO DE ATE - PROVINCIA DE LIMA - DEPARTAMENTO DE LIMA	Obra ejecutada	m2	0	0	0	500	0	0	0	500	0	0	500	0	**1,500**		

Cod.	Componente	Unidad de Medida	Programación Física												Meta Física Anual	Meta Financiera	Prioridad
			1	2	3	4	5	6	7	8	9	10	11	12			
493	Ejecución de Obra	m2	0	0	0	500	0	0	0	500	0	0	500	0	**1,500**		
494	Supervisión de Obra	Documento Emitido	0	0	0	1	0	0	0	1	0	0	1	0	**3**		

Cod.	Actividad Operativa	Producto	Unidad de Medida	Programación Física												Meta Física Anual	Meta Financiera	Prioridad
				1	2	3	4	5	6	7	8	9	10	11	12			
2503551	MEJORAMIENTO DEL SERVICIO DE MOVILIDAD URBANA A TRAVES DE PISTAS Y VEREDAS EN LA AV. BENJAMIN SABAL SABA, TRAMO AV. NICOLAS DE PIEROLA - AV. SAN ALFONSO, ZONA 05, SUB ZONA 01 DISTRITO DE ATE - PROVINCIA DE LIMA - DEPARTAMENTO DE LIMA	Expediente Técnico	Expediente Técnico	0	0	0	0	0	1	0	0	0	0	0	0	**1**		

Cod.	Componente	Unidad de Medida	Programación Física												Meta Física Anual	Meta Financiera	Prioridad
			1	2	3	4	5	6	7	8	9	10	11	12			
495	Elaboración de Expediente Técnico	Expediente Técnico	0	0	0	0	0	1	0	0	0	0	0	0	**1**		

Cod.	Actividad Operativa	Producto	Unidad de Medida	Programación Física												Meta Física Anual	Meta Financiera	Prioridad
				1	2	3	4	5	6	7	8	9	10	11	12			
2503710	CREACION DEL SERVICIO DE MOVILIDAD URBANA A TRAVES DE PISTAS Y VEREDAS CA. ANGAMOS, CA. 12 DE OCTUBRE, PJE. MONTERO, PJE. MORA, PJE. 25 DE FEBRERO, CA. STELLA MARIS, CA. GRUMETE MEDINA, CA. COVILPA Y PJE. SEÑOR DEL MAR DE LA COOPERATIVA DE VIVIENDA LAS LOMAS DE PALAO - COVILLPA, DISTRITO DE ATE - PROVINCIA DE LIMA - DEPARTAMENTO DE LIMA	Obra ejecutada	m2	0	0	800	0	0	0	0	800	0	0	800	0	**2,400**		

Cod.	Componente	Unidad de Medida	Programación Física												Meta Física Anual	Meta Financiera	Prioridad
			1	2	3	4	5	6	7	8	9	10	11	12			
496	Ejecución de Obra	m2	0	0	800	0	0	0	0	800	0	0	800	0	**2,400**		
497	Supervisión de Obra	Documento Emitido	0	0	1	0	0	0	0	1	0	0	1	0	**3**		

MUNICIPALIDAD DISTRITAL DE ATE
Sub Gerente de Modernización Institucional(e)
Lic. Adm. JORGE L. VALDIVIA BANCOFF
VºBº

MUNICIPALIDAD DISTRITAL DE ATE
Gerente de Planificación Estratégica
Bach. JUAN PABLO HUAMAN ARANA
VºBº

Cod.	Actividad Operativa	Producto	Unidad de Medida	Programación Física												Meta Física Anual	Meta Financiera	Prioridad
				1	2	3	4	5	6	7	8	9	10	11	12			
2504541	MEJORAMIENTO DEL SERVICIO DE PROVISIÓN DE AGUA PARA RIEGO EN EL CANAL L1 VILLA RICA DE LA COMISIÓN USUARIOS LA ESTRELLA, TRAMO VILLA TUSAN HASTA EL PARQUE N° 03 DE LA ASOCIACIÓN DE LA PARCELA 10015 DEL SECTOR 3 DEL EX FUNDO PARIACHI (SOCIOS DE LA SUB ESTACION H DE LA ASOCIACION CIVIL DE VIVIENDA PARIACHI TERCERA ETAPA), ZONA 06, SUB ZONA 02, DISTRITO DE ATE - PROVINCIA DE LIMA - DEPARTAMENTO DE LIMA	Expediente Técnico	Expediente Técnico	0	0	0	0	0	1	0	0	0	0	0	0	**1**		

Cod.	Componente	Unidad de Medida	Programación Física												Meta Física Anual	Meta Financiera	Prioridad
			1	2	3	4	5	6	7	8	9	10	11	12			
498	Elaboración de Expediente Técnico	Expediente Técnico	0	0	0	0	0	1	0	0	0	0	0	0	**1**		

Cod.	Actividad Operativa	Producto	Unidad de Medida	Programación Física												Meta Física Anual	Meta Financiera	Prioridad
				1	2	3	4	5	6	7	8	9	10	11	12			
2504668	MEJORAMIENTO DEL SERVICIO DE ESPACIOS PUBLICOS URBANOS EN EL PARQUE VILLA VITARTE DE LA ASOCIACION PROVIVIENDA VILLA VITARTE, ZONA 03, SUB ZONA 03, DISTRITO DE ATE - PROVINCIA DE LIMA - DEPARTAMENTO DE LIMA	Obra ejecutada	m2	0	0	0	0	500	0	0	500	0	500	0	0	**1,500**		

Cod.	Componente	Unidad de Medida	Programación Física												Meta Física Anual	Meta Financiera	Prioridad
			1	2	3	4	5	6	7	8	9	10	11	12			
499	Ejecución de Obra	m2	0	0	0	0	500	0	0	500	0	500	0	0	**1,500**		
500	Supervisión de Obra	Documento Emitido	0	0	0	0	1	0	0	1	0	1	0	0	**3**		

Cod.	Actividad Operativa	Producto	Unidad de Medida	Programación Física												Meta Física Anual	Meta Financiera	Prioridad
				1	2	3	4	5	6	7	8	9	10	11	12			
2504830	MEJORAMIENTO DEL SERVICIO DE ESPACIOS PUBLICOS URBANOS EN EL PARQUE ZARAGOZA DE LA URBANIZACION MAYORAZGO III ETAPA, ZONA 02, SUB ZONA 02, DISTRITO DE ATE - PROVINCIA DE LIMA - DEPARTAMENTO DE LIMA	Expediente Técnico	Expediente Técnico	0	0	0	0	0	1	0	0	0	0	0	0	**1**		

Cod.	Componente	Unidad de Medida	Programación Física												Meta Física Anual	Meta Financiera	Prioridad
			1	2	3	4	5	6	7	8	9	10	11	12			
501	Elaboración de Expediente Técnico	Expediente Técnico	0	0	0	0	0	1	0	0	0	0	0	0	**1**		

Lic. Adm. JORGE L. VALDIVIA BANCOFF
V°B°
Sub Gerente de Modernización Institucional (e)

Bach. JUAN PABLO HUAMAN ARANA
V°B°
Gerente de Planificación Estratégica

Cod.	Actividad Operativa	Producto	Unidad de Medida	Programación Física												Meta Física Anual	Meta Financiera	Prioridad
				1	2	3	4	5	6	7	8	9	10	11	12			
2504951	CREACION DEL SERVICIO DE MOVILIDAD URBANA A TRAVES DE PISTAS Y VEREDAS EN LA CALLE 1, CALLE 2 Y CALLE A DE LA ASOC. DE POBLADORES 21 DE DICIEMBRE, ASOC. DE POBLADORES DEL A.H. SANTA ROSA DE LIMA Y ASOC. DE POBLADORES DEL A.H. LAS LOMAS DE HORACIO ZEVALLOS GAMES, ZONA 06, SUBZONA 02 VITARTE DEL DISTRITO DE ATE - PROVINCIA DE LIMA - DEPARTAMENTO DE LIMA	Obra ejecutada	m2	0	0	0	500	0	0	0	500	0	0	500	0	**1,500**		

Cod.	Componente	Unidad de Medida	Programación Física												Meta Física Anual	Meta Financiera	Prioridad
			1	2	3	4	5	6	7	8	9	10	11	12			
502	Ejecución de Obra	m2	0	0	0	500	0	0	0	500	0	0	500	0	**1,500**		
503	Supervisión de Obra	Documento Emitido	0	0	0	1	0	0	0	1	0	0	1	0	**3**		

Cod.	Actividad Operativa	Producto	Unidad de Medida	Programación Física												Meta Física Anual	Meta Financiera	Prioridad
				1	2	3	4	5	6	7	8	9	10	11	12			
2506287	MEJORAMIENTO Y AMPLIACION DEL SERVICIO DE PRÁCTICA DEPORTIVA Y/O RECREATIVA EN EL AREA DEPORTIVA DE LA MANZANA A1 LOTES 2 Y 3 DEL A.H. AMAUTA ZONA B, ZONA 04, SUB ZONA 03, DISTRITO DE ATE - PROVINCIA DE LIMA - DEPARTAMENTO DE LIMA	Obra ejecutada	m2	0	0	0	500	0	0	0	500	0	500	0	0	**1,500**		

Cod.	Componente	Unidad de Medida	Programación Física												Meta Física Anual	Meta Financiera	Prioridad
			1	2	3	4	5	6	7	8	9	10	11	12			
504	Ejecución de Obra	m2	0	0	0	500	0	0	0	500	0	500	0	0	**1,500**		
505	Supervisión de Obra	Documento Emitido	0	0	0	1	0	0	0	1	0	1	0	0	**3**		

Cod.	Actividad Operativa	Producto	Unidad de Medida	Programación Física												Meta Física Anual	Meta Financiera	Prioridad
				1	2	3	4	5	6	7	8	9	10	11	12			
2506947	MEJORAMIENTO Y AMPLIACIÓN DEL SERVICIO DE MOVILIDAD URBANA A TRAVES DE PISTAS Y VEREDAS EN LA CALLE 1, PASAJES 2,3, 7,13 Y 17 DE LA ASOCIACION DE BENEFICIARIOS LOS JARDINES DE ATE, ZONA 04, SUB ZONA 03, DISTRITO DE ATE - PROVINCIA DE LIMA - DEPARTAMENTO DE LIMA	Expediente Técnico	Expediente Técnico	0	0	0	0	0	1	0	0	0	0	0	0	**1**		

Cod.	Componente	Unidad de Medida	Programación Física												Meta Física Anual	Meta Financiera	Prioridad
			1	2	3	4	5	6	7	8	9	10	11	12			
506	Elaboración de Expediente Técnico	Expediente Técnico	0	0	0	0	0	1	0	0	0	0	0	0	**1**		

MUNICIPALIDAD DISTRITAL DE ATE
Lic. Adm. JORGE L. VALDIVIA BANCOFF
V°B°
Sub Gerente de Modernización Institucional (e)

MUNICIPALIDAD DISTRITAL DE ATE
Bach. JUAN PABLO HUAMANAMANA
V°B°
Gerente de Planificación Estratégica

Cod.	Actividad Operativa	Producto	Unidad de Medida	Programación Física												Meta Física Anual	Meta Financiera	Prioridad
				1	2	3	4	5	6	7	8	9	10	11	12			
2507622	CREACION DEL SERVICIO DE MOVILIDAD URBANA A TRAVÉS DE PISTAS Y VEREDAS EN LAS CALLES Y PASAJES INTERNOS DE LA URB. RESIDENCIAL LOS MILAGROS DE GLORIA BAJA, AGRUPACIÓN FAMILIAR DE VIVIENDA LOS MEZITAS DE GLORIA BAJA, URB. RESIDENCIAL CALIFORNIA DE GLORIA BAJA Y URB. RESIDENCIAL NUEVA ESPERANZA DE GLORIA ALTA, ZONA 05 SUBZONA 4 DISTRITO DE ATE - PROVINCIA DE LIMA - DEPARTAMENTO DE LIMA	Obra ejecutada	m2	0	0	0	600	0	0	0	600	0	0	600	0	**1,800**		

Cod.	Componente	Unidad de Medida	Programación Física												Meta Física Anual	Meta Financiera	Prioridad
			1	2	3	4	5	6	7	8	9	10	11	12			
507	Ejecución de Obra	m2	0	0	0	600	0	0	0	600	0	0	600	0	**1,800**		
508	Supervisión de Obra	Documento Emitido	0	0	0	1	0	0	0	1	0	0	1	0	**3**		

Cod.	Actividad Operativa	Producto	Unidad de Medida	Programación Física												Meta Física Anual	Meta Financiera	Prioridad
				1	2	3	4	5	6	7	8	9	10	11	12			
2507676	CREACION DEL SERVICIO DE ESPACIOS PUBLICOS URBANOS EN EL PARQUE N° 1 DE LA ASOCIACIÓN DE POBLADORES LOS VIÑEDOS DE ATE, ZONA 03, SUB ZONA 03, DISTRITO DE ATE - PROVINCIA DE LIMA - DEPARTAMENTO DE LIMA	Expediente Técnico	Expediente Técnico	0	0	0	0	0	1	0	0	0	0	0	0	**1**		

Cod.	Componente	Unidad de Medida	Programación Física												Meta Física Anual	Meta Financiera	Prioridad
			1	2	3	4	5	6	7	8	9	10	11	12			
509	Elaboración de Expediente Técnico	Expediente Técnico	0	0	0	0	0	1	0	0	0	0	0	0	**1**		

Cod.	Actividad Operativa	Producto	Unidad de Medida	Programación Física												Meta Física Anual	Meta Financiera	Prioridad
				1	2	3	4	5	6	7	8	9	10	11	12			
2508414	CREACION DEL SERVICIO DE PROTECCIÓN ANTE PELIGROS DE DERRUMBES EN LA AV. CRISTO ILUMINADO, TRAMO PASAJE 3- PASAJE 6 DE LA ASOCIACION POPULAR DE VIVIENDA CRISTO ILUMINADO, ZONA 04, SUB ZONA 03, DISTRITO DE ATE - PROVINCIA DE LIMA - DEPARTAMENTO DE LIMA	Obra ejecutada	m2	0	0	0	600	0	0	0	600	0	600	0	0	**1,800**		

Cod.	Componente	Unidad de Medida	Programación Física												Meta Física Anual	Meta Financiera	Prioridad
			1	2	3	4	5	6	7	8	9	10	11	12			
510	Ejecución de Obra	m2	0	0	0	600	0	0	0	600	0	600	0	0	**1,800**		
511	Supervisión de Obra	Documento Emitido	0	0	0	1	0	0	0	1	0	1	0	0	**3**		

Cod.	Actividad Operativa	Producto	Unidad de Medida	Programación Física												Meta Física Anual	Meta Financiera	Prioridad
				1	2	3	4	5	6	7	8	9	10	11	12			
2508617	MEJORAMIENTO DEL SERVICIO DE MOVILIDAD URBANA A TRAVES DE PISTAS Y VEREDAS EN LAS CALLES 1, 2, 3, 5, 6, 8 Y 9 DE LA URBANIZACIÓN SANTA RAQUEL III ETAPA, ZONA 02, SUB ZONA 02, DISTRITO DE ATE - PROVINCIA DE LIMA - DEPARTAMENTO DE LIMA	Expediente Técnico	Expediente Técnico	0	0	0	0	0	1	0	0	0	0	0	0	**1**		

Cod.	Componente	Unidad de Medida	Programación Física												Meta Física Anual	Meta Financiera	Prioridad
			1	2	3	4	5	6	7	8	9	10	11	12			
512	Elaboración de Expediente Técnico	Expediente Técnico	0	0	0	0	0	1	0	0	0	0	0	0	**1**		

MUNICIPALIDAD DISTRITAL DE ATE
Sub Gerente de Modernización Institucional (e)
Lic. Adm. JORGE L. VALDIVIA BANCOFF
V°B°

MUNICIPALIDAD DISTRITAL DE ATE
Gerente de Planificación Estratégica
Bach. JUAN PABLO HUAMANARANA
V°B°

Cod.	Actividad Operativa	Producto	Unidad de Medida	Programación Física 1	2	3	4	5	6	7	8	9	10	11	12	Meta Física Anual	Meta Financiera	Prioridad
2508912	MEJORAMIENTO DEL SERVICIO DE ESPACIOS PUBLICOS URBANOS EN EL PARQUE FITZCARRALD DE LA URBANIZACIÓN SALAMANCA DE MONTERRICO, ZONA 01, SUB ZONA 03, DISTRITO DE ATE - PROVINCIA DE LIMA - DEPARTAMENTO DE LIMA	Expediente Técnico	Expediente Técnico	0	0	0	0	0	1	0	0	0	0	0	0	**1**		

Cod.	Componente	Unidad de Medida	Programación Física 1	2	3	4	5	6	7	8	9	10	11	12	Meta Física Anual	Meta Financiera	Prioridad
513	Elaboración de Expediente Técnico	Expediente Técnico	0	0	0	0	0	1	0	0	0	0	0	0	**1**		

Cod.	Actividad Operativa	Producto	Unidad de Medida	Programación Física 1	2	3	4	5	6	7	8	9	10	11	12	Meta Física Anual	Meta Financiera	Prioridad
2509993	CREACION DEL SERVICIO DE PRACTICA DEPORTIVA Y/O RECREATIVA EN LA LOSA DEPORTIVA DE LA ASOCIACIÓN DE VIVIENDA TALLER ECOLÓGICA HUAYCAN, ZONA 07, DISTRITO DE ATE - PROVINCIA DE LIMA - DEPARTAMENTO DE LIMA	Obra ejecutada	m2	0	0	0	500	0	0	0	500	0	500	0	0	**1,500**		

Cod.	Componente	Unidad de Medida	Programación Física 1	2	3	4	5	6	7	8	9	10	11	12	Meta Física Anual	Meta Financiera	Prioridad
514	Ejecución de Obra	m2	0	0	0	500	0	0	0	500	0	500	0	0	**1,500**		
515	Supervisión de Obra	Documento Emitido	0	0	0	1	0	0	0	1	0	1	0	0	**3**		

Cod.	Actividad Operativa	Producto	Unidad de Medida	Programación Física 1	2	3	4	5	6	7	8	9	10	11	12	Meta Física Anual	Meta Financiera	Prioridad
2512084	CREACION DEL SERVICIO DE MOVILIDAD URBANA A TRAVES DE PISTAS Y VEREDAS EN LA CALLE A DE ASOCIACION DE PROPETARIOS EX FUNDO ZAVALETA Y LA URB. SANTA FELICIA, ZONA 03, SUB ZONA 01, DISTRITO DE ATE - PROVINCIA DE LIMA - DEPARTAMENTO DE LIMA	Obra ejecutada	m2	0	0	0	400	0	0	0	400	0	600	0	0	**1,400**		

Cod.	Componente	Unidad de Medida	Programación Física 1	2	3	4	5	6	7	8	9	10	11	12	Meta Física Anual	Meta Financiera	Prioridad
516	Ejecución de Obra	m2	0	0	0	400	0	0	0	400	0	600	0	0	**1,400**		
517	Supervisión de Obra	Documento Emitido	0	0	0	1	0	0	0	1	0	1	0	0	**3**		

Cod.	Actividad Operativa	Producto	Unidad de Medida	Programación Física 1	2	3	4	5	6	7	8	9	10	11	12	Meta Física Anual	Meta Financiera	Prioridad
2514395	CREACION DEL SERVICIO DE ESPACIOS PUBLICOS PARA LA INTEGRACION EN EL PARQUE N° 3 DEL PROGRAMA DE VIVIENDA RESIDENCIAL SOL DE LAS VIÑAS IV ETAPA, ZONA 05, SUB ZONA 01, DISTRITO DE ATE - PROVINCIA DE LIMA - DEPARTAMENTO DE LIMA	Obra ejecutada	m2	0	0	0	600	0	0	0	600	0	700	0	0	**1,900**		

Cod.	Componente	Unidad de Medida	Programación Física 1	2	3	4	5	6	7	8	9	10	11	12	Meta Física Anual	Meta Financiera	Prioridad
518	Ejecución de Obra	m2	0	0	0	600	0	0	0	600	0	700	0	0	**1,900**		
519	Supervisión de Obra	Documento Emitido	0	0	0	1	0	0	0	1	0	1	0	0	**3**		

Lic. Adm. JORGE L. VALDIVIA PANCOFF
V°B°

Bach. JUAN PABLO HUAMANARANA
V°B°

PLAN OPERATIVO INSTITUCIONAL - AÑO 2022

PLAN OPERATIVO INSTITUCIONAL CONSOLIDADO CON PROGRAMACIÓN FÍSICA

Año: 2022

Periodo del PEI: 2021-2024
Nivel de Gobierno: Gobierno Local
Sector: Público
Pliego: Municipalidad Distrital de Ate
Unidad Ejecutora: Municipalidad Distrital de Ate
Centro de Costo: 13 GERENCIA DE GESTIÓN AMBIENTAL Y ORNATO
Meta SIAF:

Fecha: .....

Pág. 1 de .....

OEI.05 Mejorar la gestión ambiental

AEI.05.06 Planes en materia ambiental ejecutados

Cod.	Actividad Operativa	Producto	Unidad de Medida	Programación Física 1	2	3	4	5	6	7	8	9	10	11	12	Meta Física Anual	Meta Financiera	Prioridad
158	Conducción de Operativos Integrales de Reordenamiento, Limpieza y Recuperación de Espacios Públicos	Operativos Integrales	Operativo	3	4	4	4	4	4	4	4	4	4	4	2	**45**		

Cod.	Tarea	Unidad de Medida	Programación Física 1	2	3	4	5	6	7	8	9	10	11	12	Meta Física Anual	Meta Financiera	Prioridad
520	Ejecución de Operativos Integrales	Informe	3	4	4	4	4	4	4	4	4	4	4	2	**45**		

Cod.	Actividad Operativa	Producto	Unidad de Medida	Programación Física 1	2	3	4	5	6	7	8	9	10	11	12	Meta Física Anual	Meta Financiera	Prioridad
159	Dirección e Implementación del Plan de Evaluación y Fiscalización Ambiental	Plan implementado	Documento	0	0	2	0	0	1	0	0	1	0	0	1	**5**		

Cod.	Tarea	Unidad de Medida	Programación Física 1	2	3	4	5	6	7	8	9	10	11	12	Meta Física Anual	Meta Financiera	Prioridad
521	Elaboración del Plan de Evaluación y Fiscalización Ambiental 2023	Plan	0	0	1	0	0	0	0	0	0	0	0	0	**1**		
522	Supervisión de la Ejecución del Plan de Evaluación y Fiscalización Ambiental 2022	Informe	0	0	1	0	0	1	0	0	1	0	0	1	**4**		

MUNICIPALIDAD DISTRITAL DE ATE
Sub Gerente de Modernización Institucional (e)
Lic. Adm. JORGE L. VALDIVIA BANCOFF
V°B°

MUNICIPALIDAD DISTRITAL DE ATE
Gerente de Planificación Estratégica
Bach. JUAN PABLO HUAMAN ARANA
V°B°

Cod.	Actividad Operativa	Producto	Unidad de Medida	Programación Física												Meta Física Anual	Meta Financiera	Prioridad
				maciór	2	3	4	5	6	7	8	9	10	11	12			
160	Supervisión de las Actividades Operativas Realizadas por las Sub Gerencias a Cargo	Supervisión realizada	Informe	3	3	4	3	3	4	3	3	4	3	3	4	**40**		

Cod.	Tarea	Unidad de Medida	Programación Física												Meta Física Anual	Meta Financiera	Prioridad
			1	2	3	4	5	6	7	8	9	10	11	12			
523	Supervisión de las actividades operativas realizadas de la Sub Gerencia de Gestión y Manejo de Residuos Sólidos	Informe	1	1	1	1	1	1	1	1	1	1	1	1	**12**		
524	Supervisión de las actividades operativas realizadas de la Sub Gerencia de Áreas Verdes y Control Ambiental	Informe	1	1	1	1	1	1	1	1	1	1	1	1	**12**		
525	Supervisión de las actividades operativas realizadas de la Sub Gerencia de Mantenimiento Urbano y Ornato	Informe	1	1	1	1	1	1	1	1	1	1	1	1	**12**		
526	Supervisión del Plan de Manejo de Residuos Sólidos	Informe	0	0	1	0	0	1	0	0	1	0	0	1	**4**		
527	Inauguración de Parques debidamente implementados en el distrito de Ate	Evento	8	8	8	8	8	8	8	8	8	8	8	8	**96**		
528	Celebración del "Día de la Planta"	Evento	1	0	0	0	0	0	0	0	0	0	0	0	**1**		
529	Celebración del "Mundial del Reciclaje"	Evento	0	0	0	0	1	0	0	0	0	0	0	0	**1**		
530	Premiación al Mejor Parque en el distrito de Ate	Evento	0	0	0	0	0	0	0	0	0	1	0	0	**1**		
531	Realización del Pasacalle y Ecomoda en coordinación con Instituciones Públicas y Privadas por el Día del Medio Ambiental	Evento	0	0	0	0	0	1	0	0	0	0	0	0	**1**		
532	Desarrollo de la Feria Tecnológica Energías Renovables	Evento	0	0	0	0	0	1	0	0	0	0	0	0	**1**		
533	Celebración Día de la Gestión Integral de los Residuos sólidos	Evento	0	0	0	0	0	0	0	0	1	0	0	0	**1**		
534	Realización del 2do Congreso Nacional en materia ambiental "ATE DISTRITO SOTENIBLE"	Participación	0	0	0	0	0	1	0	0	0	0	0	0	**1**		

MUNICIPALIDAD DISTRITAL DE ATE
Lic. Adm. JORGE L. VALDIVIA BANICOFF
Gerente de Modernización Institucional(e)
V°B°

MUNICIPALIDAD DISTRITAL DE ATE
Econ. JUAN PABLO HUAMANARANA
Gerente de Planificación Estratégica
V°B°

Cod.	Actividad Operativa	Producto	Unidad de Medida	Programación Física												Meta Física Anual	Meta Financiera	Prioridad
				1	2	3	4	5	6	7	8	9	10	11	12			
161	Supervisión de las Actividades Ambientales	Supervisión realizada	Informe	0	0	3	0	0	3	0	0	3	0	0	3	**12**		
Cod.	Tarea	Unidad de Medida		Programación Física												Meta Física Anual	Meta Financiera	Prioridad
				1	2	3	4	5	6	7	8	9	10	11	12			
535	Supervisión de las actividades de control de ruido	Informe		0	0	1	0	0	1	0	0	1	0	0	1	**4**		
536	Supervisión del cumplimiento del Plan de Vigilancia en el río Rimac	Informe		0	0	1	0	0	1	0	0	1	0	0	1	**4**		
537	Supervisión de las actividades de control del suelo	Informe		0	0	1	0	0	1	0	0	1	0	0	1	**4**		

Cod.	Actividad Operativa	Producto	Unidad de Medida	Programación Física												Meta Física Anual	Meta Financiera	Prioridad
				1	2	3	4	5	6	7	8	9	10	11	12			
162	Elaboración de propuestas de normas y estudio de pre-inversión en materia ambiental	Propuesta de normas y estudio de inversión	Documento	0	0	2	0	0	0	1	1	0	0	0	0	**4**		
Cod.	Tarea	Unidad de Medida		Programación Física												Meta Física Anual	Meta Financiera	Prioridad
				1	2	3	4	5	6	7	8	9	10	11	12			
538	Elaboración de propuestas de normas legales en materia ambiental	Documento		0	0	1	0	0	0	0	1	0	0	0	0	**2**		
539	Elaboración de propuesta de estudios de inversiones de optimización, ampliación marginal, rehabilitación y de reposición (IOARR)	Documento		0	0	1	0	0	0	1	0	0	0	0	0	**2**		

Lic. Adm. JORGE L. VALDIVIA BANCOFF
V°B°
Gerente de Modernización Institucional (e)

Econ. JUAN PABLO HUAMAN ARANA
V°B°
Gerente de Planificación Estratégica

PLAN OPERATIVO INSTITUCIONAL - AÑO 2022

PLAN OPERATIVO INSTITUCIONAL CONSOLIDADO CON PROGRAMACIÓN FÍSICA

Año: 2022

Periodo del PEI: 2021-2024
Nivel de Gobierno: Gobierno Local
Sector: Público
Pliego: Municipalidad Distrital de Ate
Unidad Ejecutora: Municipalidad Distrital de Ate
Centro de Costo: 13.1 SUB GERENCIA DE GESTIÓN Y MANEJO DE RESIDUOS SÓLIDOS
Meta SIAF:

Fecha: .....

Pág. 1 de .....

OEI.05 Mejorar la gestión ambiental

AEI.05.01 Servicio de barrido de calles, vías y espacios públicos implementados en el distrito

Cod.	Actividad Operativa	Producto	Unidad de Medida	Programación Física 1	2	3	4	5	6	7	8	9	10	11	12	Meta Física Anual	Meta Financiera	Prioridad
163	Realización del Servicio de Limpieza de Calles y Espacios Públicos	Calles y espacios públicos limpios	Km	12,500	12,500	12,500	12,500	12,500	12,500	12,500	12,500	12,500	12,500	12,500	12,500	**150,000**		

Cod.	Tarea	Unidad de Medida	Programación Física 1	2	3	4	5	6	7	8	9	10	11	12	Meta Física Anual	Meta Financiera	Prioridad
540	Ejecución del servicio de barrido de calles	Km	12,500	12,500	12,500	12,500	12,500	12,500	12,500	12,500	12,500	12,500	12,500	12,500	**150,000**		
541	Recolección de residuos sólidos domiciliarios por la actividad de barrido de calles	Tonelada	600	600	600	600	600	600	600	600	600	600	600	600	**7,200**		
542	Supervisión de zonas o rutas del servicio de barrido de calles	Supervisión	7	7	7	7	7	7	7	7	7	7	7	7	**84**		
543	Capacitación en manejo de residuos sólidos dentro del marco de la emergencia sanitaria por COVID-19, al personal de barrido	Capacitación	7	7	7	7	7	7	7	7	7	7	7	7	**84**		
544	Servicio de barrido en los alrededores de mercados formales e informales	Zona	7	7	7	7	7	7	7	7	7	7	7	7	**84**		
545	Operativos de limpieza en Organizaciones Sociales asentadas en las cumbres de los cerros	Operativo	0	5	5	5	5	5	5	5	5	5	5	5	**55**		
546	Monitoreo de la limpieza a los alrededores de los principales establecimientos de Salud, Hospital de Vitarte Lima-Este, Hospital Antiguo, Hospital II Vitarte (Essalud), Hospital de Huaycán, entre otros	Documento	2	2	2	2	2	2	2	2	2	2	2	2	**24**		

MUNICIPALIDAD DISTRITAL DE ATE
Sub Gerente de Modernización Institucional (e)
Lic. Adm. JORGE L. VALDIVIA BANCOFF
V°B°

MUNICIPALIDAD DISTRITAL DE ATE
Gerencia de Planificación Estratégica
Bach. JUAN PABLO HUAMAN ARANA
V°B°

OEI.05 Mejorar la gestión ambiental

AEI.05.02 Recojo de residuos sólidos domiciliario dispuesto correctamente en el relleno sanitario

Cod.	Actividad Operativa	Producto	Unidad de Medida	Programación Física												Meta Física Anual	Meta Financiera	Prioridad
				1	2	3	4	5	6	7	8	9	10	11	12			
164	Recolección de Residuos Sólidos en el Distrito	Residuos sólidos recolectados	Tonelada	24,000	21,500	20,000	22,000	20,500	20,500	20,000	21,000	21,000	21,000	21,000	23,000	**255,500**		

Cod.	Tarea	Unidad de Medida	Programación Física												Meta Física Anual	Meta Financiera	Prioridad
			1	2	3	4	5	6	7	8	9	10	11	12			
547	Servicio de recolección de residuos sólidos domiciliarios	Tonelada	24,000	21,500	20,000	22,000	20,500	20,500	20,000	21,000	21,000	21,000	21,000	23,000	**255,500**		
548	Supervisión a las rutas de servicio de recolección de residuos sólidos (municipal y empresa)	Inspección	55	55	55	55	55	55	55	55	55	55	55	55	**660**		
549	Elaboración de informe del sistema de información para la gestión de residuos sólidos-SIGERSOL	Documento	0	0	1	0	0	0	0	0	0	0	0	0	**1**		
550	Sensibilización al personal ayudante y conductores del servicio de recolección de residuos sólidos en el manejo de la emergencia sanitaria por COVID-19	Documento	3	3	3	3	3	3	3	3	3	3	3	3	**36**		

Cod.	Actividad Operativa	Producto	Unidad de Medida	Programación Física												Meta Física Anual	Meta Financiera	Prioridad
				1	2	3	4	5	6	7	8	9	10	11	12			
165	Realización de Campañas respecto a la Gestión de Residuos Sólidos	Campañas realizadas	Campaña	2	2	2	2	2	2	2	2	2	2	2	2	**24**		

Cod.	Tarea	Unidad de Medida	Programación Física												Meta Física Anual	Meta Financiera	Prioridad
			1	2	3	4	5	6	7	8	9	10	11	12			
551	Realización de Campaña de Limpieza Integral de Residuos Sólidos "Techo Limpio"	Campaña	2	2	2	2	2	2	2	2	2	2	2	2	**24**		
552	Sensibilización a domicilios en el manejo de residuos sólidos dentro del marco de emergencia sanitaria por el COVID-19	Documento	2	2	2	2	2	2	2	2	2	2	2	2	**24**		

Lic. Adm. JORGE L. VALDIVIA BANCOFF
V°B°
Gerente de Modernización Institucional (e)

Bach. JUAN PABLO HUAMAN ARANA
V°B°
Gerencia de Planificación Estratégica

OEI.05 Mejorar la gestión ambiental

AEI.05.03 Programa de reaprovechamiento y segregación de RRSS implementados en el distrito

Cod.	Actividad Operativa	Producto	Unidad de Medida	Programación Física 1	2	3	4	5	6	7	8	9	10	11	12	Meta Física Anual	Meta Financiera	Prioridad
166	Realización del Programa de Segregación en la Fuente	Residuos sólidos segregados	Tonelada	140	151	151	151	156	156	156	156	156	156	156	156	**1,841**		

Cod.	Tarea	Unidad de Medida	Programación Física 1	2	3	4	5	6	7	8	9	10	11	12	Meta Física Anual	Meta Financiera	Prioridad
553	Recolección y Aprovechamiento de residuos sólidos orgánicos municipales	Tonelada	60	60	60	60	65	65	65	65	65	65	65	65	**760**		
554	Recolección y Aprovechamiento de residuos sólidos inorgánicos municipales	Tonelada	80	90	90	90	90	90	90	90	90	90	90	90	**1,070**		
555	Recolección de Residuos de aparatos eléctricos y electrónicos (RAEE)	Tonelada	0.0	0.5	1	1	1	1	0.5	0.5	1.0	0.5	0.5	0.5	**8**		
556	Incorporación al Programa de Segregación de Residuos sólidos de entidades públicas y/o privadas mediante convenios u otro documento	Documento	0	0	0	0	1	1	1	0	0	0	0	0	**3**		
557	Realización de talleres de sensibilización ambiental en condominios	Taller	0	0	0	1	1	1	1	1	1	1	1	1	**9**		
558	Sensibilización en manejo de residuos sólidos en centros de abasto dentro el marco de la emergencia sanitaria por COVID-19	Campaña	2	2	2	2	2	2	2	2	2	2	2	2	**24**		
559	Sensibilización a Organizaciones Sociales del distrito en materia de segregación	Campaña	2	2	2	2	2	2	2	2	2	2	2	2	**24**		

MUNICIPALIDAD DISTRITAL DE ATE
Sub Gerente de Modernización Institucional (e)
Lic. Adm. JORGE L. VALDIVIA BANCOFF
V°B°

MUNICIPALIDAD DISTRITAL DE ATE
Gerente de Planificación Estratégica
Bach. JUAN PABLO HUAMAN ARANA
V°B°

PLAN OPERATIVO INSTITUCIONAL - AÑO 2022

PLAN OPERATIVO INSTITUCIONAL CONSOLIDADO CON PROGRAMACIÓN FÍSICA

Año: 2022

Periodo del PEI: 2021-2024
Nivel de Gobierno: Gobierno Local
Sector: Público
Pliego: Municipalidad Distrital de Ate
Unidad Ejecutora: Municipalidad Distrital de Ate
Centro de Costo: 13.5 SUB GERENCIA DE AREAS VERDES Y CONTROL AMBIENTAL
Meta SIAF:

Fecha: .....

Pág. 1 de .....

OEI.05 Mejorar la gestión ambiental

AEI.05.04 Nuevas áreas verdes implementadas en el distrito

Cod.	Actividad Operativa	Producto	Unidad de Medida	Programación Física 1	2	3	4	5	6	7	8	9	10	11	12	Meta Física Anual	Meta Financiera	Prioridad
167	Ejecución del Servicio de Mantenimiento de las Áreas Verdes	Áreas Verdes Mantenidas	M2	1,701,271	1,701,271	1,701,271	1,701,271	1,701,271	1,701,271	1,701,271	1,701,271	1,701,271	1,701,271	1,701,271	1,701,271	**1,701,271**		

Cod.	Tarea	Unidad de Medida	Programación Física 1	2	3	4	5	6	7	8	9	10	11	12	Meta Física Anual	Meta Financiera	Prioridad
560	Servicio de siembra y resiembra de grass	M2	3,200	3,200	3,200	3,200	3,200	3,200	3,200	3,200	3,200	3,200	3,200	3,200	**38,400**		
561	Servicio de instalación de grass champa	M2	5,000	5,000	5,000	5,000	5,000	5,000	5,000	5,000	5,000	5,000	5,000	5,000	**60,000**		
562	Servicio de corte de grass	M2	300,000	300,000	300,000	300,000	300,000	300,000	300,000	300,000	300,000	300,000	300,000	300,000	**3,600,000**		
563	Servicio de mantenimiento de los canales de riego	M2	650	650	650	650	650	650	650	650	650	650	650	650	**7,800**		

Cod.	Actividad Operativa	Producto	Unidad de Medida	Programación Física 1	2	3	4	5	6	7	8	9	10	11	12	Meta Física Anual	Meta Financiera	Prioridad
168	Ejecución de Riego en las Áreas Verdes del Distrito	Áreas Verdes Regadas	Galón	62,946,000	62,946,000	62,946,000	62,946,000	62,946,000	62,946,000	62,946,000	62,946,000	62,946,000	62,946,000	62,946,000	62,946,000	**62,946,000**		

Cod.	Tarea	Unidad de Medida	Programación Física 1	2	3	4	5	6	7	8	9	10	11	12	Meta Física Anual	Meta Financiera	Prioridad
564	Servicio de riego de las áreas verdes con camion cisterna	Galón	30,748,260	30,748,260	30,748,260	30,748,260	30,748,260	30,748,260	30,748,260	30,748,260	30,748,260	30,748,260	30,748,260	30,748,260	**30,748,260**		
565	Servicio de riego de las áreas verdes con motobombas	Galón	20,888,040	20,888,040	20,888,040	20,888,040	20,888,040	20,888,040	20,888,040	20,888,040	20,888,040	20,888,040	20,888,040	20,888,040	**20,888,040**		
566	Servicio de riego de la áreas verdes por canales	Galón	11,309,700	11,309,700	11,309,700	11,309,700	11,309,700	11,309,700	11,309,700	11,309,700	11,309,700	11,309,700	11,309,700	11,309,700	**11,309,700**		

Cod.	Actividad Operativa	Producto	Unidad de Medida	Programación Física 1	2	3	4	5	6	7	8	9	10	11	12	Meta Física Anual	Meta Financiera	Prioridad
169	Ejecución de poda de especies arbustivas y arbóreas	Arboles Mantenidos	Unidad	1,340	1,340	1,340	1,340	1,340	1,340	1,340	1,340	1,340	1,340	1,340	1,340	**1,340**		

Cod.	Tarea	Unidad de Medida	Programación Física 1	2	3	4	5	6	7	8	9	10	11	12	Meta Física Anual	Meta Financiera	Prioridad
567	Servicio de poda de árboles	Unidad	1,200	1,200	1,200	1,200	1,200	1,200	1,200	1,200	1,200	1,200	1,200	1,200	**14,400**		
568	Servicio de poda de arbustos	Unidad	140	140	140	140	140	140	140	140	140	140	140	140	**1,680**		

MUNICIPALIDAD DISTRITAL DE ATE
Lic. Adm. JORGE L. VALDIVIA BANCOFF
V°B°
Sub Gerente de Modernización Institucional (e)

MUNICIPALIDAD DISTRITAL DE ATE
Ingeniero JUAN PABLO HUAMAN ARANA
V°B°
Gerente de Planificación Estratégica

Cod.	Actividad Operativa	Producto	Unidad de Medida	Programación Física 1	2	3	4	5	6	7	8	9	10	11	12	Meta Física Anual	Meta Financiera	Prioridad
170	Ejecución del Servicio de Siembra y Establecimiento de Plantas en las Áreas Verdes	Áreas Verdes sembradas y establecidas	Plantas	9,500	9,500	9,500	9,500	9,500	9,500	9,500	9,500	9,500	9,500	9,500	9,500	**114,000**		
Cod.	Tarea	Unidad de Medida		Programación Física 1	2	3	4	5	6	7	8	9	10	11	12	Meta Física Anual	Meta Financiera	Prioridad
569	Servico de siembra de plantas ornamentales	Plantas		6,000	6,000	6,000	6,000	6,000	6,000	6,000	6,000	6,000	6,000	6,000	6,000	**72,000**		
570	Servicio de establecimiento de especie arbustivas	Plantas		1,500	1,500	1,500	1,500	1,500	1,500	1,500	1,500	1,500	1,500	1,500	1,500	**18,000**		
571	Servicio de establecimiento de especie arbóreas	Plantas		2,000	2,000	2,000	2,000	2,000	2,000	2,000	2,000	2,000	2,000	2,000	2,000	**24,000**		

Cod.	Actividad Operativa	Producto	Unidad de Medida	Programación Física 1	2	3	4	5	6	7	8	9	10	11	12	Meta Física Anual	Meta Financiera	Prioridad
171	Ejecución de Producción de Plantones en los Viveros	Producción de Plantones	Plantas	8,575	8,575	8,575	8,575	8,575	8,575	8,575	8,575	8,575	8,575	8,575	8,575	**102,900**		
Cod.	Tarea	Unidad de Medida		Programación Física 1	2	3	4	5	6	7	8	9	10	11	12	Meta Física Anual	Meta Financiera	Prioridad
572	Sercvico de producción de especies ornamentales	Plantas		6,100	6,100	6,100	6,100	6,100	6,100	6,100	6,100	6,100	6,100	6,100	6,100	**73,200**		
573	Servico de producción de especies arbustivas	Plantas		1,550	1,550	1,550	1,550	1,550	1,550	1,550	1,550	1,550	1,550	1,550	1,550	**18,600**		
574	Servicio de producción de especies arbóreas	Plantas		925	925	925	925	925	925	925	925	925	925	925	925	**11,100**		

Cod.	Actividad Operativa	Producto	Unidad de Medida	Programación Física 1	2	3	4	5	6	7	8	9	10	11	12	Meta Física Anual	Meta Financiera	Prioridad
172	Ejecución de Recojo y Eliminación de Maleza y Escombros	Áreas Verdes Limpias	Tonelada	300	300	300	300	300	300	300	300	300	300	300	300	**3,600**		
Cod.	Tarea	Unidad de Medida		Programación Física 1	2	3	4	5	6	7	8	9	10	11	12	Meta Física Anual	Meta Financiera	Prioridad
575	Servicio de recojo y eliminación de maleza	Tonelada		250	250	250	250	250	250	250	250	250	250	250	250	**3,000**		
576	Servicio de recojo y eliminación de escombros	Tonelada		50	50	50	50	50	50	50	50	50	50	50	50	**600**		

Cod.	Actividad Operativa	Producto	Unidad de Medida	Programación Física 1	2	3	4	5	6	7	8	9	10	11	12	Meta Física Anual	Meta Financiera	Prioridad
173	Educación y Concientización Ambiental - Programa Municipal EDUCCA	Población Sensibilizada	Persona	0	0	610	0	0	820	0	0	820	0	0	640	**2,890**		
Cod.	Tarea	Unidad de Medida		Programación Física 1	2	3	4	5	6	7	8	9	10	11	12	Meta Física Anual	Meta Financiera	Prioridad
577	Realización de Capacitaciones en Instituciones Educativas	Persona Capacitada		0	0	30	0	0	180	0	0	180	0	0	0	**390**		
578	Realización de Campañas informativas sobre diagnóstico y emisión de gases vehiculares, ruido y recurso hídrico	Persona Capacitada		0	0	120	0	0	120	0	0	120	0	0	120	**480**		
579	Capacitación a Asociaciones, AA.H.H., Otros	Persona Capacitada		0	0	60	0	0	60	0	0	60	0	0	60	**240**		
580	Promoción de las visitas de las instituciones y/o asociaciones a los viveros municipales y/o planta de segregación de residuos sólidos	Persona Atendida		0	0	0	0	0	60	0	0	60	0	0	60	**180**		
581	Recuperación de espacios públicos que educan ambientalmente	Beneficiario		0	0	100	0	0	100	0	0	100	0	0	100	**400**		
582	Conformación de comités ambientales voluntarios	Comité		0	0	6	0	0	6	0	0	6	0	0	6	**24**		
583	Promoción de la cultura ambiental a través de eventos	Participante		0	0	300	0	0	300	0	0	300	0	0	300	**1,200**		

MUNICIPALIDAD DISTRITAL DE ATE
Lic. Adm. JORGE L. ALDUNA BANCOFF
V°B°
Gerente de Modernización

MUNICIPALIDAD DISTRITAL DE ATE
Econ. JUAN PABLO HUAMAN ARANA
V°B°
Gerencia de Planificación Estratégica

Cod.	Actividad Operativa	Producto	Unidad de Medida	Programación Física 1	2	3	4	5	6	7	8	9	10	11	12	Meta Física Anual	Meta Financiera	Prioridad
174	Saneamiento Ambiental	Acciones de Saneamiento Ambiental	Informe	20	20	20	15	15	15	15	15	15	15	15	10	**190**		

Cod.	Tarea	Unidad de Medida	Programación Física 1	2	3	4	5	6	7	8	9	10	11	12	Meta Física Anual	Meta Financiera	Prioridad
584	Atención de denuncias y/o quejas en temas ambientales	Informe	5	5	5	5	5	5	5	5	5	5	5	0	**55**		
585	Ejecución de acciones para el saneamiento ambiental (fumigación, desinfección, desratización y desinsectación)	Informe	15	15	15	10	10	10	10	10	10	10	10	10	**135**		
586	Seguimiento al ejercicio de la potestad sancionadora en marco al PLANEFA 2021	Documento	0	0	1	0	1	0	0	1	1	0	1	0	**5**		
587	Seguimiento al ejercicio de la potestad sancionadora en marco al PLANEFA 2020	Documento	0	0	0	0	0	1	0	0	0	1	0	0	**2**		
588	Mantenimiento de equipos de supervision ambiental	Documento	0	0	0	0	0	0	1	1	0	0	0	0	**2**		

Cod.	Actividad Operativa	Producto	Unidad de Medida	Programación Física 1	2	3	4	5	6	7	8	9	10	11	12	Meta Física Anual	Meta Financiera	Prioridad
175	Acciones de Supervisión del Cumplimiento de las Obligaciones Ambientales	Supervición Realizada	Informe	0	4	5	1	3	5	3	5	1	5	1	0	**33**		

Cod.	Tarea	Unidad de Medida	Programación Física 1	2	3	4	5	6	7	8	9	10	11	12	Meta Física Anual	Meta Financiera	Prioridad
589	Supervisión del cumplimiento de las obligaciones ambientales en materia de ruido	Informe	0	1	1	1	1	1	1	1	1	1	1	0	**10**		
590	Supervisión del cumplimiento de las obligaciones ambientales en materia de emisiones	Informe	0	1	1	0	1	1	1	1	0	1	0	0	**7**		
591	Supervisión del cumplimiento de las obligaciones ambientales en materia de residuos	Informe	0	1	2	0	0	2	1	2	0	2	0	0	**10**		
592	Supervisión del cumplimiento de las obligaciones ambientales en materia de vertimentos	Informe	0	1	1	0	1	1	0	1	0	1	0	0	**6**		

Cod.	Actividad Operativa	Producto	Unidad de Medida	Programación Física 1	2	3	4	5	6	7	8	9	10	11	12	Meta Física Anual	Meta Financiera	Prioridad
176	Acciones de Evaluaciones de la Calidad Ambiental	Evaluaciones Ambientales	Informe	0	10	10	10	10	1	10	10	10	10	0	1	**82**		

Cod.	Tarea	Unidad de Medida	Programación Física 1	2	3	4	5	6	7	8	9	10	11	12	Meta Física Anual	Meta Financiera	Prioridad
593	Monitoreo de Ruidos	Informe	0	10	10	10	10	0	10	10	10	10	0	0	**80**		
594	Reporte semestral de monitoreo de ruidos	Informe	0	0	0	0	0	1	0	0	0	0	0	1	**2**		

Lic. Adm. JORGE L. VALDIVIA BARCOFF
V°B°

Bach. JUAN PABLO HUAMANAYANA
V°B°

Cod.	Actividad Operativa	Producto	Unidad de Medida	Programación Física												Meta Física Anual	Meta Financiera	Prioridad
				1	2	3	4	5	6	7	8	9	10	11	12			
177	Cumplimiento de compromisos en el marco a la Gestión Ambiental Local	Instrumentos en el marco de Gestión Ambiental	Informe	1	2	0	1	0	0	1	0	0	2	0	2	9		
Cod.	Tarea	Unidad de Medida		Programación Física												Meta Física Anual	Meta Financiera	Prioridad
				1	2	3	4	5	6	7	8	9	10	11	12			
595	Formulación y Elaboración del Plan Anual de Evaluación y Fiscalización Ambiental - PLANEFA 2023	Plan		0	1	0	0	0	0	0	0	0	0	0	0	1		
596	Elaboración de intrumento normativo en marco a la prohibición de arrojo de residuos sólidos en la faja marginal del Río Rímac	Resolución		0	0	0	0	0	0	0	0	0	1	0	0	1		
597	Elaboración de intrumento normativo que establece disposiciones para la disminución progresiva de plastica de un solo uso	Resolución		0	1	0	0	0	0	0	0	0	0	0	0	1		
598	Elaboración del Reporte del PLANEFA año 2021	Reporte		1	0	0	0	0	0	0	0	0	0	0	0	1		
599	Elaboración del Reporte del PLANEFA año 2022	Reporte		0	0	0	1	0	0	1	0	0	1	0	0	3		
600	Elaboración el Reporte de acciones con enfoque a la economía circular - MML	Reporte		0	0	0	0	0	0	0	0	0	0	0	1	1		
601	Elaboración el Reporte de denuncias ambientales del año 2022	Reporte		0	0	0	0	0	0	0	0	0	0	0	1	1		

Cod.	Actividad Operativa	Producto	Unidad de Medida	Programación Física												Meta Física Anual	Meta Financiera	Prioridad
				1	2	3	4	5	6	7	8	9	10	11	12			
178	Seguimiento de las actividades del Programa Municipal EDUCCA-ATE	Informe Final Emitido	Reporte	0	0	0	0	0	1	0	0	1	0	0	1	3		
Cod.	Tarea	Unidad de Medida		Programación Física												Meta Física Anual	Meta Financiera	Prioridad
				1	2	3	4	5	6	7	8	9	10	11	12			
602	Formulación y Elaboración del Plan de Trabajo Anual EDUCCA-ATE 2022	Plan		1	0	0	0	0	0	0	0	0	0	0	0	1		
603	Aprobación del Plan de Trabajo Anual EDUCCA-ATE 2022	Resolución		0	0	0	0	0	1	0	0	0	0	0	0	1		
604	Elaboración del Reporte de Actividades desarrolladas en el Programa Municipal EDUCCA-ATE 2022	Reporte		0	0	0	0	0	1	0	0	1	0	0	1	3		
605	Remisión del Informe Final a la Comisión Ambiental Municipal y al Ministerio del Ambiente a través de la Plataforma virtual 2022	Informe		0	0	0	0	0	0	0	0	0	0	0	1	1		

Lic. Adm. JORGE L. VALDIVIA BANCOFF
V°B°
Gerente de Modernización Institucional

Bach. JUAN PABLO HUAMAN ARANA
V°B°
Gerencia de Planificación Estratégica

PLAN OPERATIVO INSTITUCIONAL - AÑO 2022

PLAN OPERATIVO INSTITUCIONAL CONSOLIDADO CON PROGRAMACIÓN FÍSICA

Año: 2022

Periodo del PEI: 2021-2024
Nivel de Gobierno Gobierno Local
Sector: Público
Pliego: Municipalidad Distrital de Ate
Unidad Ejecutora: Municipalidad Distrital de Ate
Centro de Costo: 13.6 SUB GERENCIA DE MANTENIMIENTO URBANO Y ORNATO
Meta SIAF:

Fecha: .....

Pág. 1 de .....

OEI.02 Mejorar la interconexión vial en el distrito

AEI.02.02 Servicio de mantenimiento de la infraestructura vial y peatonal implementado en el distrito

Cod.	Actividad Operativa	Producto	Unidad de Medida	Programación Física 1	2	3	4	5	6	7	8	9	10	11	12	Meta Física Anual	Meta Financiera	Prioridad
179	Mantenimiento y Reparación de la Infraestructura Peatonal	Infraestructura Mantenida	M2	323	453	583	833	883	883	893	893	893	893	893	893	**9,316**		

Cod.	Tarea	Unidad de Medida	Programación Física 1	2	3	4	5	6	7	8	9	10	11	12	Meta Física Anual	Meta Financiera	Prioridad
606	Mantenimiento de veredas	M2	200	300	400	600	600	600	600	600	600	600	600	600	**6,300**		
607	Mantenimiento de bermas	M2	40	50	60	100	150	150	150	150	150	150	150	150	**1,450**		
608	Mantenimiento de sardineles	ML	80	150	400	450	450	450	450	450	450	450	450	450	**4,680**		
609	Mantenimiento de adoquinados	M2	20	30	40	40	40	40	40	40	40	40	40	40	**450**		
610	Mantenimiento y construcción de martillos	M2	30	40	50	60	60	60	60	60	60	60	60	60	**660**		
611	Mantenimiento y Reparación de rampas peatonales	M2	30	30	30	30	30	30	40	40	40	40	40	40	**420**		
612	Reparación de canales de regadio	M2	3	3	3	3	3	3	3	3	3	3	3	3	**36**		
613	Eliminación de material excedente	M3	20	30	80	80	80	80	80	80	80	80	80	80	**850**		

Cod.	Actividad Operativa	Producto	Unidad de Medida	Programación Física 1	2	3	4	5	6	7	8	9	10	11	12	Meta Física Anual	Meta Financiera	Prioridad
180	Mantenimiento y Reparación de la Infraestructura Vial	Infraestructura Mantenida	M2	245	545	1,345	1,545	1,645	6,695	6,695	6,695	6,695	6,695	6,695	6,695	**52,190**		

Cod.	Tarea	Unidad de Medida	Programación Física 1	2	3	4	5	6	7	8	9	10	11	12	Meta Física Anual	Meta Financiera	Prioridad
614	Mantenimiento de pistas urbanas y vecinales	M2	100	300	1,000	1,000	1,000	6,000	6,000	6,000	6,000	6,000	6,000	6,000	**45,400**		
615	Mantenimiento y Reparación de gibas	M2	20	20	20	20	20	20	20	20	20	20	20	20	**240**		
616	Mantenimiento y Reparación de camellones	M2	25	25	25	25	25	25	25	25	25	25	25	25	**300**		
617	Pintado de las señales horizontales	M2	100	200	300	500	600	650	650	650	650	650	650	650	**6,250**		
618	Pintado de las señales verticales	Unidad	15	20	20	20	20	20	20	20	20	20	20	20	**235**		

Lic. Adm. JORGE L. VALDIVIA BANCOFF
V°B°
Jefe de Modernización Institucional(e)

Bach. JUAN PABLO HUAMANARANA
V°B°
Planificación

Cod.	Actividad Operativa	Producto	Unidad de Medida	Programación Física												Meta Física Anual	Meta Financiera	Prioridad
				1	2	3	4	5	6	7	8	9	10	11	12			
181	Instalación y Mantenimiento de Mobiliario Urbano	Mobiliario Urbano Mantenido	Unidad	257	489	1,343	1,383	1,883	1,883	1,883	1,890	1,889	1,888	1,888	1,888	**18,564**		

Cod.	Tarea	Unidad de Medida	Programación Física												Meta Física Anual	Meta Financiera	Prioridad
			1	2	3	4	5	6	7	8	9	10	11	12			
619	Limpieza y lavado de puentes peatonales	Unidad	1	1	1	1	1	1	1	1	1	1	1	1	**12**		
620	Limpieza y pintado de paraderos	Unidad	2	2	4	2	2	2	2	4	3	2	2	2	**29**		
621	Limpieza y pintado de faroles	Unidad	100	200	200	200	200	200	200	200	200	200	200	200	**2,300**		
622	Limpieza y pintado de postes	Unidad	100	200	1,000	1,000	1,500	1,500	1,500	1,500	1,500	1,500	1,500	1,500	**14,300**		
623	Pintado de sardineles en parques	ML	150	200	600	600	600	600	600	600	600	600	600	600	**6,350**		
624	Pintado de bancas en parques	Unidad	10	20	20	20	20	20	20	20	20	20	20	20	**230**		
625	Pintado de losas deportivas	ML	100	200	200	200	200	200	200	200	200	200	200	200	**2,300**		
626	Pintado de rejas en vía publica (bermas)	ML	50	90	120	120	120	120	120	120	120	120	120	120	**1,340**		
627	Pintado de cerco perimétrico en losas deportivas	M2	100	200	250	350	390	390	390	390	390	390	390	390	**4,020**		
628	Pintado de tachos basculantes para residuos solidos	Unidad	10	10	30	30	30	30	30	35	35	35	35	35	**345**		
629	Mantenimiento de juegos infantiles	Unidad	1	2	3	4	4	4	4	4	4	4	4	4	**42**		
630	Mantenimiento de mini gimnasios	Unidad	1	2	3	4	4	4	4	4	4	4	4	4	**42**		
631	Instalación de banderolas y paneles en la vía pública	Unidad	30	50	80	120	120	120	120	120	120	120	120	120	**1,240**		
632	Mantenimiento de Monumentos	Unidad	1	1	1	1	1	1	1	1	1	1	1	1	**12**		
633	Mantenimiento de Piletas	Unidad	1	1	1	1	1	1	1	1	1	1	1	1	**12**		
634	Instalación y Mantenimiento de rejas metálicas para las avenidas principales	ML	30	40	60	200	200	200	200	200	200	200	200	200	**1,930**		
635	Instalación y Mantenimiento de rejas metálicas para parques	ML	10	40	50	500	500	500	500	500	500	500	500	500	**4,600**		

Cod.	Actividad Operativa	Producto	Unidad de Medida	Programación Física												Meta Física Anual	Meta Financiera	Prioridad
				1	2	3	4	5	6	7	8	9	10	11	12			
182	Elaboración de Propuesta de Estudio de Pre-Inversión	Estudio de Pre-inversión	Documento	1	1	1	1	1	1	1	1	1	1	1	1	**12**		

Cod.	Tarea	Unidad de Medida	Programación Física												Meta Física Anual	Meta Financiera	Prioridad
			1	2	3	4	5	6	7	8	9	10	11	12			
636	Propuesta de Pre-inversión	Documento	1	1	1	1	1	1	1	1	1	1	1	1	**12**		

Lic. Adm. JORGE L. VALDIVIA BANCOFF V°B° Jefe de Modernización (e)

Bach. JUAN PABLO HUAMAN ARANA V°B° Planificación Estratégica

PLAN OPERATIVO INSTITUCIONAL - AÑO 2022

PLAN OPERATIVO INSTITUCIONAL CONSOLIDADO CON PROGRAMACIÓN FÍSICA

Año: 2022

Periodo del PEI: 2021-2024
Nivel de Gobierno: Gobierno Local
Sector: Público
Pliego: Municipalidad Distrital de Ate
Unidad Ejecutora: Municipalidad Distrital de Ate
Centro de Costo: 16 GERENCIA DE SEGURIDAD CIUDADANA
Meta SIAF:

Fecha: .....

OEI.01 Reducir los níveles de inseguridad ciudadana

AEI.01.01 Plan de Acción de Seguridad Ciudadana implementado en el distrito

Cod.	Actividad Operativa	Producto	Unidad de Medida	Programación Física												Meta Física Anual	Meta Financiera	Prioridad
				1	2	3	4	5	6	7	8	9	10	11	12			
183	Elaboración de Instrumentos Estratégicos de Prevención en Seguridad Ciudadana	Instrumentos Preventivos Elaborados	Documento	0	0	2	0	0	0	0	0	2	0	0	0	4		

Cod.	Tarea	Unidad de Medida	Programación Física												Meta Física Anual	Meta Financiera	Prioridad
			1	2	3	4	5	6	7	8	9	10	11	12			
637	Formulación del Plan de Patrullaje Integrado	Plan	0	0	1	0	0	0	0	0	0	0	0	0	1		
638	Formulación del Plan de Patrullaje Municipal	Plan	0	0	1	0	0	0	0	0	0	0	0	0	1		
639	Publicación del Plan de Acción Distrital de Seguridad Ciudadana de Ate	Publicación	0	0	1	0	0	0	0	0	0	0	0	0	1		
640	Elaboración del Mapa Delictivo Unificado con la PNP y Serenazgo	Documento	0	0	1	0	0	0	0	0	1	0	0	0	2		
641	Elaboración del Mapa de Riesgos	Documento	0	0	1	0	0	0	0	0	1	0	0	0	2		

Cod.	Actividad Operativa	Producto	Unidad de Medida	Programación Física												Meta Física Anual	Meta Financiera	Prioridad
				1	2	3	4	5	6	7	8	9	10	11	12			
184	Acciones para la Prevención en Seguridad Ciudadana en favor a la Comunidad	Seguridad Cuidadana a la Comunidad	Reunión	1	0	2	0	1	1	1	0	2	0	1	1	10		

Cod.	Tarea	Unidad de Medida	Programación Física												Meta Física Anual	Meta Financiera	Prioridad
			1	2	3	4	5	6	7	8	9	10	11	12			
642	Realización de Consultas Públicas en temas de seguridad ciudadana	Reunión	0	0	1	0	0	1	0	0	1	0	0	1	4		
643	Sesiones ordinarias con los miembros del CODISEC	Reunión	1	0	1	0	1	0	1	0	1	0	1	0	6		
644	Emisión de Informe trimestral al CORESEC del cumplimiento de actividades del PADSC	Informe	0	0	1	0	0	1	0	0	1	0	0	1	4		

MUNICIPALIDAD DISTRITAL DE ATE
Lic. Adm. JORGE L. VALDIVIA BANCOFF
V°B°
Sub Gerente de Modernización Institucional (e)

MUNICIPALIDAD DISTRITAL DE ATE
Econ. JUAN PABLO HUAMAN ARANA
V°B°
Gerente de Planificación Estratégica

Cod.	Actividad Operativa	Producto	Unidad de Medida	Programación Física												Meta Física Anual	Meta Financiera	Prioridad
				1	2	3	4	5	6	7	8	9	10	11	12			
185	Supervisión de las acciones realizadas por las Unidades Orgánicas a cargo	Informe de Supervisión	Supervisión	2	2	2	2	2	2	2	2	2	2	2	2	**24**		
Cod.	Tarea	Unidad de Medida		Programación Física												Meta Física Anual	Meta Financiera	Prioridad
				1	2	3	4	5	6	7	8	9	10	11	12			
645	Supervisión de las acciones realizadas por la Sub Gerencia de Serenazgo	Supervisión		1	1	1	1	1	1	1	1	1	1	1	1	**12**		
646	Supervisión de las acciones realizadas por la Sub Gerencia de Control, Operaciones y Sanciones	Supervisión		1	1	1	1	1	1	1	1	1	1	1	1	**12**		

Cod.	Actividad Operativa	Producto	Unidad de Medida	Programación Física												Meta Física Anual	Meta Financiera	Prioridad
				1	2	3	4	5	6	7	8	9	10	11	12			
186	Supervisión del Observatorio de Seguridad Ciudadana	Informe de Supervisión	Supervisión	1	1	1	1	1	1	1	1	1	1	1	1	**12**		
Cod.	Tarea	Unidad de Medida		Programación Física												Meta Física Anual	Meta Financiera	Prioridad
				1	2	3	4	5	6	7	8	9	10	11	12			
647	Supervisión de la operatividad del Observatorio de Seguridad Ciudadana	Supervisión		1	1	1	1	1	1	1	1	1	1	1	1	**12**		
648	Gestión del Equipamiento del Observatorio de Seguridad Ciudadana	Equipo		0	0	1	0	0	0	0	0	0	0	0	0	**1**		
649	Recopilación y análisis de datos estadísticos en materia de seguridad ciudadana	Infome		0	0	1	0	0	1	0	0	1	0	0	1	**4**		
650	Publicación del Boletín de Incidencia Delictiva y Violencia Familiar	Publicación		0	0	1	0	0	1	0	0	1	0	0	1	**4**		

Cod.	Actividad Operativa	Producto	Unidad de Medida	Programación Física												Meta Física Anual	Meta Financiera	Prioridad
				1	2	3	4	5	6	7	8	9	10	11	12			
187	Monitoreo de los Operativos realizados en Pro de la Seguridad Ciudadana	Monitoreo realizado	Monitoreo	16	16	16	16	16	16	16	16	16	16	16	16	**192**		
Cod.	Tarea	Unidad de Medida		Programación Física												Meta Física Anual	Meta Financiera	Prioridad
				1	2	3	4	5	6	7	8	9	10	11	12			
651	Monitoreo de los operativos realizados en conjunto con la PNP	Monitoreo		8	8	8	8	8	8	8	8	8	8	8	8	**96**		
652	Monitoreo de operativos para el control de bares, cantinas, discotecas, video pubs y locales que incumplan las Ordenanzas Municipales	Monitoreo		8	8	8	8	8	8	8	8	8	8	8	8	**96**		

Cod.	Actividad Operativa	Producto	Unidad de Medida	Programación Física												Meta Física Anual	Meta Financiera	Prioridad
				1	2	3	4	5	6	7	8	9	10	11	12			
188	Elaboración de Perfiles de los Proyectos de Inversión de Seguridad Ciudadana	Perfil elaborado	Documento	0	1	0	0	0	0	0	0	0	0	0	0	**1**		
Cod.	Tarea	Unidad de Medida		Programación Física												Meta Física Anual	Meta Financiera	Prioridad
				1	2	3	4	5	6	7	8	9	10	11	12			
653	Elaboración de Perfil de Proyecto de Inversión	Documento		0	1	0	0	0	0	0	0	0	0	0	0	**1**		

Lic. Adm. JORGE L. VALDIVIA BANCOFF
V°B°

Bach. JUAN PABLO HUAMAN ARANA
V°B°

PLAN OPERATIVO INSTITUCIONAL - AÑO 2022

PLAN OPERATIVO INSTITUCIONAL CONSOLIDADO CON PROGRAMACIÓN FÍSICA

Año: 2022

Periodo del PEI: 2021-2024
Nivel de Gobierno: Gobierno Local
Sector: Público
Pliego: Municipalidad Distrital de Ate
Unidad Ejecutora: Municipalidad Distrital de Ate
Centro de Costo: 16.1 SUB GERENCIA DE SERENAZGO
Meta SIAF:

Fecha: .....

Pág. 1 de .....

OEI.01 Reducir los niveles de inseguridad ciudadana

AEI.01.01 Plan de Acción de Seguridad Ciudadana implementado en el distrito

Cod.	Actividad Operativa	Producto	Unidad de Medida	Programación Física 1	2	3	4	5	6	7	8	9	10	11	12	Meta Física Anual	Meta Financiera	Prioridad
189	Realización de Patrullaje en el Distrito	Patrullaje realizado	Patrullaje	260	260	260	260	260	260	260	260	260	260	260	260	**3,120**		

Cod.	Tarea	Unidad de Medida	Programación Física 1	2	3	4	5	6	7	8	9	10	11	12	Meta Física Anual	Meta Financiera	Prioridad
654	Ejecución del Patrullaje Municipal por Sector	Patrullaje	150	150	150	150	150	150	150	150	150	150	150	150	**1,800**		
655	Ejecución del Patrullaje Integrado por Sector	Patrullaje	80	80	80	80	80	80	80	80	80	80	80	80	**960**		
656	Ejecución de Operativos Conjuntos en pro de la Seguridad Ciudadana	Operativo	0	4	4	4	4	4	4	4	4	4	4	0	**40**		
657	Patrullaje en los espacios públicos recuperados	Patrullaje	30	30	30	30	30	30	30	30	30	30	30	30	**360**		
658	Operativos en los espacios públicos recuperados	Operativo	0	0	1	0	0	0	0	0	1	0	0	0	**2**		

Cod.	Actividad Operativa	Producto	Unidad de Medida	Programación Física 1	2	3	4	5	6	7	8	9	10	11	12	Meta Física Anual	Meta Financiera	Prioridad
190	Realización de Actividades de Monitoreo y Atenciones de Alerta en el Distrito	Atenciones ejecutadas	Atención	1,700	1,700	1,700	1,700	1,700	1,700	1,700	1,700	1,700	1,700	1,700	1,700	**20,400**		

Cod.	Tarea	Unidad de Medida	Programación Física 1	2	3	4	5	6	7	8	9	10	11	12	Meta Física Anual	Meta Financiera	Prioridad
659	Atención a llamadas telefónicas en bases	Atención	1,400	1,400	1,400	1,400	1,400	1,400	1,400	1,400	1,400	1,400	1,400	1,400	**16,800**		
660	Atención a llamadas telefónicas en la Central de Emergencias y Cámaras de Video Vigilancia	Atención	300	300	300	300	300	300	300	300	300	300	300	300	**3,600**		
661	Visualización de incidencias a traves de las Cámaras de Video Vigilancia	Reporte	600	600	600	600	600	600	600	600	600	600	600	600	**7,200**		

MUNICIPALIDAD DISTRITAL DE ATE
Lic. Adm. JORGE L. VALDIVIA BANCOFF
V°B°
Sub Gerente de Modernización Institucional (e)

MUNICIPALIDAD DISTRITAL DE ATE
Bach. JUAN PABLO HUAMANARANA
V°B°
Gerente de Planificación

OEI.01 Reducir los niveles de inseguridad ciudadana

AEI.01.03 Programa de formación integral de Comités Vecinales de Seguridad Ciudadana

Cod.	Actividad Operativa	Producto	Unidad de Medida	Programación Física 1	2	3	4	5	6	7	8	9	10	11	12	Meta Física Anual	Meta Financiera	Prioridad
191	Implementación de Acciones de Prevención de Seguridad Ciudadana	Acciones Implementadas	Informe	0	0	1	0	0	1	0	0	1	0	0	1	**4**		

Cod.	Tarea	Unidad de Medida	Programación Física 1	2	3	4	5	6	7	8	9	10	11	12	Meta Física Anual	Meta Financiera	Prioridad
662	Formación y capacitación a los serenos en los centros especializados	Persona Capacitada	0	0	20	0	0	20	0	0	20	0	0	20	**80**		
663	Fortalecimiento de las Juntas Vecinales mediante asistencia técnica, capacitaciones y talleres participatvios en apoyo a la PNP	Junta Vecinal	0	0	3	0	0	3	0	0	3	0	0	3	**12**		
664	Fortalecimiento de las rondas Mixtas en la PNP y la Junta Vecinal de Seguridad Ciudadana con el apoyo de Fiscalizadores y Serenazgo de las Municipalidades	Patrullaje	0	0	10	0	0	10	0	0	10	0	0	10	**40**		
665	Implementación de los programas preventivos de seguridad ciudadana fomentados por el Gobierno Local, la PNP y la UGEL	Programa	0	0	2	0	0	2	0	0	2	0	0	2	**8**		

Cod.	Actividad Operativa	Producto	Unidad de Medida	Programación Física 1	2	3	4	5	6	7	8	9	10	11	12	Meta Física Anual	Meta Financiera	Prioridad
192	Implementación de Medidas de Prevención y Contención del COVID-19	Medidas de Prevención Implemendas	Informe	0	0	1	0	0	1	0	0	1	0	0	0	**3**		

Cod.	Tarea	Unidad de Medida	Programación Física 1	2	3	4	5	6	7	8	9	10	11	12	Meta Física Anual	Meta Financiera	Prioridad
666	Mantenimiento de los mecanismos de desinfección (lavado de manos y bandejas de desinfección de calzado) en la base descentralizadas	Mantenimiento	0	0	1	0	0	1	0	0	1	0	0	1	**4**		

Lic. Adm. JORGE L. VALDIVIA BANCOFF
V°B°
Jefe de Modernización Institucional (e)

Bach. JUAN PABLO HUAMAN ARANA
V°B°
Gerente de Planificación Estratégica

PLAN OPERATIVO INSTITUCIONAL - AÑO 2022

PLAN OPERATIVO INSTITUCIONAL CONSOLIDADO CON PROGRAMACIÓN FÍSICA

Año: 2022

Periodo del PEI: 2021-2024
Nivel de Gobierno: Gobierno Local
Sector: Público
Pliego: Municipalidad Distrital de Ate
Unidad Ejecutora: Municipalidad Distrital de Ate
Centro de Costo: 16.2 SUB GERENCIA DE CONTROL, OPERACIONES Y SANCIONES
Meta SIAF:

Fecha: .....

Pág. 1 de .....

OEI.01 Reducir los niveles de inseguridad ciudadana

AEI.01.01 Plan de Acción de Seguridad Ciudadana implementado en el distrito

Cod.	Actividad Operativa	Producto	Unidad de Medida	Programación Física 1	2	3	4	5	6	7	8	9	10	11	12	Meta Física Anual	Meta Financiera	Prioridad
193	Realización de Fiscalización e Inspecciones Sanitaria, Higiene y Salubridad en los Locales Comerciales y Mercados	Control Sanitario Realizado	Informe	5	5	5	5	5	10	10	10	10	10	10	10	**95**		

Cod.	Tarea	Unidad de Medida	Programación Física 1	2	3	4	5	6	7	8	9	10	11	12	Meta Física Anual	Meta Financiera	Prioridad
667	Realización de inspecciones y control en temas de salubridad, sanitario e higiene	Inspección	5	5	5	5	5	10	10	10	10	10	10	10	**95**		
668	Emisión de ficha higiénico sanitario	Ficha Técnica	5	5	5	5	5	10	10	10	10	10	10	10	**95**		
669	Emisión de notificación de imputación de cargos	Documento	5	5	5	5	5	5	5	5	5	5	5	5	**60**		
670	Orientación a los locales comerciales y mercados de las normas y procedimientos en términos de salubridad, sanitario e higiene	Capacitación	1	0	0	1	0	2	2	2	0	2	0	0	**10**		

Cod.	Actividad Operativa	Producto	Unidad de Medida	Programación Física 1	2	3	4	5	6	7	8	9	10	11	12	Meta Física Anual	Meta Financiera	Prioridad
194	Fiscalización a los Establecimientos Comerciales del Distrito	Control de Establecimientos Comerciales Realizados	Control Realizado	30	30	30	30	35	35	35	35	35	35	35	35	**400**		

Cod.	Tarea	Unidad de Medida	Programación Física 1	2	3	4	5	6	7	8	9	10	11	12	Meta Física Anual	Meta Financiera	Prioridad
671	Emisión de actas de constantación respecto al incumplimiento de la normativa vigente	Acta	45	45	45	45	45	45	45	45	45	45	45	45	**540**		
672	Emisión de notificación de imputación de cargos	Documento	45	45	45	45	45	45	45	45	45	45	45	45	**540**		
673	Emisión de resoluciones de sanción en temas de establecimientos comerciales	Resolución	30	30	30	30	35	35	35	35	35	35	35	35	**400**		

Lic. Adm. JORGE L. VALDIVIA BANCOFF
V°B°
Sub Gerente de Modernización Institucional

Bach. JUAN PABLO HUAMAN ARANA
V°B°
Gerente de Planificación Estratégica

Cod.	Actividad Operativa	Producto	Unidad de Medida	Programación Física 1	2	3	4	5	6	7	8	9	10	11	12	Meta Física Anual	Meta Financiera	Prioridad
195	Instrucción de Fiscalización y Control para el distrito	Control de Capacitaciones	Informe	1	1	2	1	1	1	2	1	1	2	1	1	**15**		
Cod.	Tarea	Unidad de Medida		Programación Física 1	2	3	4	5	6	7	8	9	10	11	12	Meta Física Anual	Meta Financiera	Prioridad
674	Realización de capacitaciones de inducción al personal fiscalizador, respecto al marco normativo sectorial	Persona Capacitada		0	0	20	0	0	0	20	0	0	20	0	0	**60**		
675	Coordinación, orientación y sensibilización a las juntas vecinales, para el apoyo en la fiscalización	Junta Vecinal		0	2	0	0	2	0	0	2	0	0	2	0	**8**		

Cod.	Actividad Operativa	Producto	Unidad de Medida	Programación Física 1	2	3	4	5	6	7	8	9	10	11	12	Meta Física Anual	Meta Financiera	Prioridad
196	Realización de Control de la Construcción de Obras Privadas	Construcciones Civiles Controladas	Control Realizado	10	10	2	2	2	2	2	2	2	2	2	2	**40**		
Cod.	Tarea	Unidad de Medida		Programación Física 1	2	3	4	5	6	7	8	9	10	11	12	Meta Física Anual	Meta Financiera	Prioridad
676	Realización de inspecciones y control a obras civiles	Inspección		7	7	2	2	2	2	2	2	2	2	2	2	**34**		
677	Emisión de actas de constatación respecto al incumplimiento de la normativa vigente	Acta		10	10	2	2	2	2	2	2	2	2	2	2	**40**		
678	Emisión de notificación de imputación de cargos	Resolución		10	10	2	2	2	2	2	2	2	2	2	2	**40**		

OEI.01 Reducir los niveles de inseguridad ciudadana

AEI.01.02 Programa de recuperación de espacios públicos implementado a la población

Cod.	Actividad Operativa	Producto	Unidad de Medida	Programación Física 1	2	3	4	5	6	7	8	9	10	11	12	Meta Física Anual	Meta Financiera	Prioridad
197	Control del Comercio Ambulatorio de acuerdo a las Normas Establecidas	Control del Comercio Ambulatorio	Documento	5	5	10	10	10	10	10	10	10	10	10	10	**110**		
Cod.	Tarea	Unidad de Medida		Programación Física 1	2	3	4	5	6	7	8	9	10	11	12	Meta Física Anual	Meta Financiera	Prioridad
679	Realización de Operativos de Control del Comercio Ambulatorio	Operativo		5	5	10	10	10	10	10	10	10	10	10	10	**110**		
680	Erradicación de Comerciantes Ambulantes Informales	Erradicación		150	150	200	200	200	200	200	200	200	200	200	200	**2,300**		

MUNICIPALIDAD DISTRITAL DE ATE
Sub Gerente de Modernización Institucional (e)
Lic. Adm. JORGE L. VALDIVIA BANCOFF
V°B°

MUNICIPALIDAD DISTRITAL DE ATE
Gerente de Planificación Estratégica
Ech. JUAN PABLO HUAMAN ARANA
V°B°

PLAN OPERATIVO INSTITUCIONAL - AÑO 2022

PLAN OPERATIVO INSTITUCIONAL CONSOLIDADO CON PROGRAMACIÓN FÍSICA

Año: 2022

Periodo del PEI: 2021-2024
Nivel de Gobierno: Gobierno Local
Sector: Público
Pliego: Municipalidad Distrital de Ate
Unidad Ejecutora: Municipalidad Distrital de Ate
Centro de Costo: 15 GERENCIA DE DESARROLLO ECONÓMICO
Meta SIAF:

Fecha: .....

Pág. 1 de .....

OEI.07 Promover la competitividad económica en el distrito

AEI.07.02 Programas de formalización integral para emprendedores del distrito

Cod.	Actividad Operativa	Producto	Unidad de Medida	Programación Física 1	2	3	4	5	6	7	8	9	10	11	12	Meta Física Anual	Meta Financiera	Prioridad
198	Realización de Actividades para la Formalización Empresarial	Formalización Empresarial	Informe	1	1	3	1	0	2	3	1	2	1	0	0	**15**		

Cod.	Tarea	Unidad de Medida	Programación Física 1	2	3	4	5	6	7	8	9	10	11	12	Meta Física Anual	Meta Financiera	Prioridad
681	Reuniones con los comerciantes informales, fomentando el potencial asociativo y la actividad empresarial del distrito	Reunión	0	0	1	0	0	1	0	0	1	0	0	0	**3**		
682	Seguimiento a la ejecución del Plan Regulador del Comercio Informal	Documento	0	0	1	0	0	1	0	0	1	0	0	0	**3**		
683	Coordinación de actividades de formalización empresarial respecto a las capacitaciones	Documento	1	0	0	1	0	0	1	0	0	1	0	0	**4**		
684	Realización del Concurso de Idea de Negocio	Documento	0	1	1	0	0	0	1	0	0	0	0	0	**3**		
685	Premiación del Concurso de Idea de Negocio	Evento	0	0	0	0	0	0	0	1	0	0	0	0	**1**		
686	Inauguración y clausura de la Expoferia	Evento	0	0	0	0	0	0	1	0	0	0	0	0	**1**		

MUNICIPALIDAD DISTRITAL DE ATE
Lic. Adm. JORGE L. VALDIVIA BANCOFF
V°B°
Sub Gerente de Modernización Institucional

MUNICIPALIDAD DISTRITAL DE ATE
Bach. JUAN PABLO HUAMANARANA
V°B°
Gerente de Planificación Estratégica

Cod.	Actividad Operativa	Producto	Unidad de Medida	Programación Física												Meta Física Anual	Meta Financiera	Prioridad
				1	2	3	4	5	6	7	8	9	10	11	12			
199	Seguimiento de las acciones realizadas por las Sub Gerencias a cargo	Seguimiento Realizado	Documento	6	0	0	6	0	0	6	0	0	6	0	0	**24**		
Cod.	Tarea	Unidad de Medida		Programación Física												Meta Física Anual	Meta Financiera	Prioridad
				1	2	3	4	5	6	7	8	9	10	11	12			
687	Monitoreo del otorgamiento de certificados de inspección técnica de seguridad en edificaciones ITSE	Documento		1	0	0	1	0	0	1	0	0	1	0	0	**4**		
688	Monitoreo del otorgamiento de certificados de inspección técnica de seguridad en edificaciones VISE	Documento		1	0	0	1	0	0	1	0	0	1	0	0	**4**		
689	Monitoreo del otorgamiento de licencias de funcionamiento indeterminadas y temporales	Documento		1	0	0	1	0	0	1	0	0	1	0	0	**4**		
690	Monitoreo del otorgamiento de autorizaciones de anuncios y avisos publicitarios	Documento		1	0	0	1	0	0	1	0	0	1	0	0	**4**		
691	Monitoreo de las actividades realizadas en el Centro de Desarrollo Empresarial - Huaycan	Documento		1	0	0	1	0	0	1	0	0	1	0	0	**4**		
692	Monitoreo del cumplimiento del Plan Regulador de Transporte	Documento		1	0	0	1	0	0	1	0	0	1	0	0	**4**		

Cod.	Actividad Operativa	Producto	Unidad de Medida	Programación Física												Meta Física Anual	Meta Financiera	Prioridad
				1	2	3	4	5	6	7	8	9	10	11	12			
200	Emisión de propuestas de Estudios de Pre-inversión	Propuesta emitida	Documento	0	0	0	0	1	0	0	0	0	0	0	0	**1**		
Cod.	Tarea	Unidad de Medida		Programación Física												Meta Física Anual	Meta Financiera	Prioridad
				1	2	3	4	5	6	7	8	9	10	11	12			
693	Elaboración de propuesta de Estudio de Pre-inversión	Documento		0	0	0	0	1	0	0	0	0	0	0	0	**1**		

OEI.07 Promover la competitividad económica en el distrito

AEI.07.03 Convenios interinstitucionales con el sector empresarial implementados en beneficio de la PEA del distrito

Cod.	Actividad Operativa	Producto	Unidad de Medida	Programación Física												Meta Física Anual	Meta Financiera	Prioridad
				1	2	3	4	5	6	7	8	9	10	11	12			
201	Realización de Acciones para Promover el Desarrollo y Crecimiento del Distrito	Actividades de Desarrollo y Crecimiento en el distrito	Documento	1	1	2	1	1	1	2	1	1	1	0	0	**12**		
Cod.	Tarea	Unidad de Medida		Programación Física												Meta Física Anual	Meta Financiera	Prioridad
				1	2	3	4	5	6	7	8	9	10	11	12			
694	Emisión de proyectos de documentos normativos	Documento		0	0	1	0	0	1	0	0	1	0	0	0	**3**		
695	Promoción de convenios de cooperación con instituciones públicas y privadas	Evento		1	0	0	1	0	0	1	0	0	1	0	0	**4**		
696	Realización de Congresos y Ferias que fomenten el desarrollo económico	Documento		0	0	1	0	0	0	1	0	0	0	0	0	**2**		
697	Coordinación y articulación de la participación de los artesanos en el mercado local	Documento		0	1	0	0	1	0	0	1	0	0	0	0	**3**		

MUNICIPALIDAD DISTRITAL DE ATE
Bach. JUAN PABLO HUAMAN ARANA
V°B°
Jefe de Planificación Estratégica

MUNICIPALIDAD DISTRITAL DE ATE
Lic. Adm. JORGE L. VALDIVIA BANCOFF
V°B°
Sub Gerente de Modernización Institucional

PLAN OPERATIVO INSTITUCIONAL - AÑO 2022

PLAN OPERATIVO INSTITUCIONAL CONSOLIDADO CON PROGRAMACIÓN FÍSICA

Año: 2022

Periodo del PEI: 2021-2024
Nivel de Gobierno: Gobierno Local
Sector: Público
Pliego: Municipalidad Distrital de Ate
Unidad Ejecutora: Municipalidad Distrital de Ate
Centro de Costo: 15.1 SUB GERENCIA DE PROMOCIÓN, FORMALIZACIÓN EMPRESARIAL Y TURISMO
Meta SIAF:

Fecha: .....

OEI.07 Promover la competitividad económica en el distrito

AEI.07.01 Programas para la generación de empleos promovidos en el distrito

Cod.	Actividad Operativa	Producto	Unidad de Medida	Programación Física 1	2	3	4	5	6	7	8	9	10	11	12	Meta Física Anual	Meta Financiera	Prioridad
202	Realización de Talleres Productivos a la Población del Distrito	Taller Realizado	Participante	0	48	62	56	53	50	55	56	54	54	52	60	**600**		

Cod.	Tarea	Unidad de Medida	Programación Física 1	2	3	4	5	6	7	8	9	10	11	12	Meta Física Anual	Meta Financiera	Prioridad
698	Realización de Talleres de Gastronomía	Participante	0	8	10	9	10	8	9	10	8	9	9	10	**100**		
699	Realización de Talleres de Decoración	Participante	0	8	12	10	8	9	8	10	8	10	8	9	**100**		
700	Realización de Talleres de Cerámica al Horno	Participante	0	6	8	10	10	9	12	8	10	9	8	10	**100**		
701	Realización de Talleres de Confecciones	Participante	0	9	10	8	9	8	10	9	10	8	10	9	**100**		
702	Realización de Talleres de Cosmetología	Participante	0	8	12	10	8	6	8	10	8	10	8	12	**100**		
703	Realización de Talleres de Ofimática	Participante	0	9	10	9	8	10	8	9	10	8	9	10	**100**		

Cod.	Actividad Operativa	Producto	Unidad de Medida	Programación Física 1	2	3	4	5	6	7	8	9	10	11	12	Meta Física Anual	Meta Financiera	Prioridad
203	Realización de Capacitaciones a la Población del Distrito	Capacitación Realizado	Capacitación	0	1	1	0	1	1	0	0	1	0	1	0	**6**		

Cod.	Tarea	Unidad de Medida	Programación Física 1	2	3	4	5	6	7	8	9	10	11	12	Meta Física Anual	Meta Financiera	Prioridad
704	Capacitación a mercados, centros comerciales y galerías	Capacitación	0	1	0	0	1	0	0	0	1	0	0	0	**3**		
705	Capacitación al sector empresarial y público en general	Capacitación	0	0	1	0	0	1	0	0	0	0	1	0	**3**		

Cod.	Actividad Operativa	Producto	Unidad de Medida	Programación Física 1	2	3	4	5	6	7	8	9	10	11	12	Meta Física Anual	Meta Financiera	Prioridad
204	Gestión del Empleo en el Distrito de Ate	Persona Colocada	Persona Colocada	32	25	31	26	23	22	30	35	32	33	36	25	**350**		

Cod.	Tarea	Unidad de Medida	Programación Física 1	2	3	4	5	6	7	8	9	10	11	12	Meta Física Anual	Meta Financiera	Prioridad
706	Insertar a las personas que buscan empleos en las empresas	Persona Colocada	32	25	31	26	23	22	30	35	32	33	36	25	**350**		
707	Asesoría en la búsqueda de empleo	Persona Asesorada	150	100	85	90	110	80	104	115	117	111	84	104	**1,250**		

Cod.	Actividad Operativa	Producto	Unidad de Medida	Programación Física 1	2	3	4	5	6	7	8	9	10	11	12	Meta Física Anual	Meta Financiera	Prioridad
205	Constitución de Empresas en el Distrito de Ate	Empresa Constituida	Empresa	0	1	0	0	1	0	1	0	1	0	1	0	**5**		

Cod.	Tarea	Unidad de Medida	Programación Física 1	2	3	4	5	6	7	8	9	10	11	12	Meta Física Anual	Meta Financiera	Prioridad
708	Constitución de Empresas	Empresa	0	1	0	0	1	0	1	0	1	0	1	0	**5**		
709	Asesoría en Constitución de empresas	Persona Asesorada	0	2	0	0	2	0	1	0	3	0	2	0	**10**		

Econ. JUAN PABLO HUAMANARANA
V°B°
Gerencia de Planificación

Lic. Adm. JORGE L. ALOVIA BANCOFF
V°B°
Gerente de Modernización Institucional (e)

Cod.	Actividad Operativa	Producto	Unidad de Medida	Programación Física												Meta Física Anual	Meta Financiera	Prioridad
				1	2	3	4	5	6	7	8	9	10	11	12			
206	Realización de Campañas de Sensibilización en Formalización del Comercio Informal en el distrito de Ate	Informe Emitido	Informe	1	1	1	1	1	1	1	1	1	1	1	1	**12**		
Cod.	Tarea	Unidad de Medida		Programación Física												Meta Física Anual	Meta Financiera	Prioridad
				1	2	3	4	5	6	7	8	9	10	11	12			
710	Visitas inopinadas para erradicación del comercio informal en el Distrito de Ate	Informe		1	1	1	1	1	1	1	1	1	1	1	1	**12**		
711	Verificación de la licencias de Funcionamiento y cambio de giro simultaneo	Acta		1	1	1	1	1	1	1	1	1	1	1	1	**12**		

OEI.07 Promover la competitividad económica en el distrito

AEI.07.02 Programas de formalización integral para emprendedores del distrito

Cod.	Actividad Operativa	Producto	Unidad de Medida	Programación Física												Meta Física Anual	Meta Financiera	Prioridad
				1	2	3	4	5	6	7	8	9	10	11	12			
207	Ferias de Promoción y Difusión en el Distrito de Ate	Feria Realizada	Feria	0	0	0	0	0	2	1	0	1	0	0	0	**4**		
Cod.	Tarea	Unidad de Medida		Programación Física												Meta Física Anual	Meta Financiera	Prioridad
				1	2	3	4	5	6	7	8	9	10	11	12			
712	Realización de Feria Turística	Feria		0	0	0	0	0	0	0	0	1	0	0	0	**1**		
713	Realización de Feria Gastronómica	Feria		0	0	0	0	0	0	1	0	0	0	0	0	**1**		
714	Realización de Feria Laboral	Feria		0	0	0	0	0	1	0	0	0	0	0	0	**1**		
715	Realización de Feria Artesanal	Feria		0	0	0	0	0	1	0	0	0	0	0	0	**1**		
716	Realizacion de la Carrera "La Ruta del Curaca: Desafio Puruchuco"	Evento		0	0	0	0	0	0	0	1	0	0	0	0	**1**		
717	Realización de la Ruta Turistica "APU RUMY - Conchon de Nubes de Horacio Zevallos"	Evento		0	0	0	0	0	0	0	0	1	0	0	0	**1**		
718	Realización de la Ruta Turistica "Huaycan de Paricahi - San Juan de Pariachi - Complejo Arqueologico y Museo de Sitio Puruchuco"	Evento		0	0	0	0	0	0	0	0	1	0	0	0	**1**		
719	Realización del Certamen de Belleza "Miss Primavera Ate"	Evento		0	0	0	0	0	0	0	0	1	0	0	0	**1**		
720	Realización del Nacimiento Puruchuco y Encendido de Luces Navideñas	Evento		0	0	0	0	0	0	0	0	0	0	0	1	**1**		

MUNICIPALIDAD DISTRITAL DE ATE (e) Sub Gerente de Modernización Institucional
Lic. Adm. JORGE L. VALDIVIA BANCOFF
V°B°

MUNICIPALIDAD DISTRITAL DE ATE Gerente de Planificación Estratégica
Econ. JUAN PABLO HUAMAN ARANA
V°B°

Cod.	Actividad Operativa	Producto	Unidad de Medida	Programación Física 1	2	3	4	5	6	7	8	9	10	11	12	Meta Física Anual	Meta Financiera	Prioridad
208	Emisión de Licencia de Funcionamiento	Licencia de Funcionamiento Emitida	Licencia	381	245	325	275	270	304	353	330	316	192	189	193	**3,373**		

Cod.	Tarea	Unidad de Medida	Programación Física 1	2	3	4	5	6	7	8	9	10	11	12	Meta Física Anual	Meta Financiera	Prioridad
721	Emisión de licencia de funcionamiento de riesgo bajo	Licencia	0	0	0	0	1	0	0	0	0	0	0	1	**2**		
722	Emisión de licencia de funcionamiento de riesgo medio	Licencia	287	187	270	220	210	240	254	233	210	130	128	131	**2,500**		
723	Emisión de licencia de funcionamiento de riesgo alto	Licencia	35	15	20	12	20	24	29	27	29	25	22	22	**280**		
724	Emisión de licencia de funcionamiento de riesgo muy alto	Licencia	27	28	21	24	22	20	26	35	42	22	23	20	**310**		
725	Emisión de licencia de funcionamiento de riesgo bajo cesionario	Licencia	0	0	0	0	0	0	1	0	0	0	0	0	**1**		
726	Emisión de licencia de funcionamiento de riesgo medio cesionario	Licencia	1	1	0	1	1	1	1	1	0	1	1	1	**10**		
727	Emisión de licencia de funcionamiento de riesgo alto cesionario	Licencia	1	1	1	1	1	0	0	1	1	1	1	1	**10**		
728	Emisión de licencia de funcionamiento de riesgo muy alto cesionario	Licencia	1	1	0	1	1	1	0	1	1	1	1	1	**10**		
729	Duplicado de licencia de funcionamiento	Licencia	12	4	2	2	3	5	22	12	18	2	3	5	**90**		
730	Tranferencia de licencia de funcionamiento	Licencia	3	4	3	4	5	5	3	9	10	5	4	5	**60**		
731	Modificación de datos de licencia de funcionamiento	Licencia	14	4	8	10	6	8	17	11	5	5	6	6	**100**		
732	Solicitudes de cese de actividades de la licencia de funcionamiento	Expediente	50	32	49	41	34	32	41	25	32	22	21	21	**400**		

Cod.	Actividad Operativa	Producto	Unidad de Medida	Programación Física 1	2	3	4	5	6	7	8	9	10	11	12	Meta Física Anual	Meta Financiera	Prioridad
209	Emisión de Autorización Temporal para Eventos en Recintos de Propiedad Privada	Autorización Emitida	Autorización	1	1	3	0	0	0	0	6	9	1	1	1	**23**		

Cod.	Tarea	Unidad de Medida	Programación Física 1	2	3	4	5	6	7	8	9	10	11	12	Meta Física Anual	Meta Financiera	Prioridad
733	Emisión de la autorización municipal de espectáculos públicos no deportivos con una afluencia menos o igual a 3000 personas y cuyos recintos o edificaciones SI tengan como uso la realizacion de este tipo de actividades	Autorización	1	1	0	0	0	0	0	6	9	1	1	1	**20**		
734	Emisión de la autorización municipal de espectáculos públicos no deportivos con una afluencia menos o igual a 3000 personas y cuyos recintos o edificaciones NO tengan como uso la realizacion de este tipo de actividades	Autorización	0	0	1	0	0	0	0	0	0	0	0	0	**1**		
735	Emisión de la autorización municipal de espectáculos públicos no deportivos con una afluencia mayor a 3000 personas y cuyos recintos o edificaciones SI tengan como uso la realizacion de este tipo de actividades	Autorización	0	0	1	0	0	0	0	0	0	0	0	0	**1**		
736	Emisión de la autorización municipal de espectáculos públicos no deportivos con una afluencia mayor a 3000 personas y cuyos recintos o edificaciones NO tengan como uso la realizacion de este tipo de actividades	Autorización	0	0	1	0	0	0	0	0	0	0	0	0	**1**		

MUNICIPALIDAD DISTRITAL DE ATE
Bach. JUAN PABLO HUAMANRAYMA
V°B°
Gerente de Planificación Estratégica

MUNICIPALIDAD DISTRITAL DE ATE
Lic. Adm. JORGE L. VALDIVIA BANCOFF
V°B°
Gerente de Modernización Institucional(e)

Cod.	Actividad Operativa	Producto	Unidad de Medida	Programación Física												Meta Física Anual	Meta Financiera	Prioridad
				1	2	3	4	5	6	7	8	9	10	11	12			
210	Emisión de Autorización Municipal para el uso de la Vía Pública	Autorización Emitida	Autorización	210	150	288	240	210	220	301	293	213	125	130	140	**2,520**		
Cod.	Tarea	Unidad de Medida		Programación Física												Meta Física Anual	Meta Financiera	Prioridad
				1	2	3	4	5	6	7	8	9	10	11	12			
737	Emisión de autorización municipal para la actividad comercial en la vía pública	Autorización		210	150	287	240	210	220	289	287	212	125	130	140	**2,500**		
738	Emisión de autorización municipal para Ferias temporales en la vía pública	Autorización		0	0	1	0	0	0	12	6	1	0	0	0	**20**		

Cod.	Actividad Operativa	Producto	Unidad de Medida	Programación Física												Meta Física Anual	Meta Financiera	Prioridad
				1	2	3	4	5	6	7	8	9	10	11	12			
211	Emisión de la Autorización Municipal de Anuncios y Publicidad Exterior	Autorización Emitida	Autorización	138	135	158	128	139	126	335	285	265	120	152	175	**2,156**		
Cod.	Tarea	Unidad de Medida		Programación Física												Meta Física Anual	Meta Financiera	Prioridad
				1	2	3	4	5	6	7	8	9	10	11	12			
739	Emisión de autorización para la instalación de anuncios simples, panel simple o toldo	Autorización		76	60	82	60	80	70	146	116	126	70	90	124	**1,100**		
740	Emisión de autorización para la instalación de paneles monumentales, simples o unipolares	Autorización		0	1	0	0	1	0	0	0	1	0	2	0	**5**		
741	Emisión de autorización para la instalación de anuncios luminosos, iluminados o especiales	Autorización		40	45	38	42	34	28	149	132	94	30	36	32	**700**		
742	Emisión de autorización para la instalación de afiches o banderolas para campañas y eventos temporales, carteles, banderolas, gigantogracias, pasacalles	Autorización		22	29	38	26	24	28	39	37	44	20	24	19	**350**		
743	Duplicado de la autorización para la instalación de anuncios publicitarios	Autorización		0	0	0	0	0	0	1	0	0	0	0	0	**1**		

Cod.	Actividad Operativa	Producto	Unidad de Medida	Programación Física												Meta Física Anual	Meta Financiera	Prioridad
				1	2	3	4	5	6	7	8	9	10	11	12			
212	Regulación del funcionamiento de mercados de abastos para la prevención y contención del COVID-19	Pevencion del COVID-19 realizada	Acta	0	0	81	81	81	81	81	81	81	81	81	81	**810**		
Cod.	Tarea	Unidad de Medida		Programación Física												Meta Física Anual	Meta Financiera	Prioridad
				1	2	3	4	5	6	7	8	9	10	11	12			
744	Identificación del estado situacional de los mercados de abastos en el distrito de Ate	Ficha		0	0	81	0	0	0	0	0	0	0	0	0	**81**		
745	Conformación y/o Actualización de la Conformación del Comité de Autocontrol Sanitario COVID-19 en los mercados de abastos en el distrito de Ate	Acta		0	0	81	0	0	0	0	0	0	0	0	0	**81**		
746	Capacitación a los miembros del Comité de Autocontrol Sanitario (CAS) sobre del Plan de Vigilancia de Prevención y Contención del COVID-19 en los mercados de abastos	Capacitación		0	0	81	0	0	0	0	0	0	0	0	0	**81**		
747	Implementación del protocolo para la prevención y contención del COVID-19 en los mercados de abastos	Acta		0	0	81	0	0	0	0	0	0	0	0	0	**81**		
748	Supervisión del cumplimiento de medidas de autocontrol sanitario para la prevención y contención del COVID-19 en los mercados de abastos en el distrito de Ate	Acta		0	0	81	81	81	81	81	81	81	81	81	81	**810**		

PLAN OPERATIVO INSTITUCIONAL - AÑO 2022

PLAN OPERATIVO INSTITUCIONAL CONSOLIDADO CON PROGRAMACIÓN FÍSICA

Año: 2022

Periodo del PEI: 2021-2024
Nivel de Gobierno: Gobierno Local
Sector: Público
Pliego: Municipalidad Distrital de Ate
Unidad Ejecutora: Municipalidad Distrital de Ate
Centro de Costo: 15.2 SUB GERENCIA DE GESTIÒN DE RIESGO DE DESASTRES
Meta SIAF:

Fecha: .....

Pág. 1 de .....

OEI.08 Reducir la vulnerabilidad de la población ante riesgos de desastres de origen natural en el distrito

AEI.08.01 Plan de Prevención y Reducción del Riesgo de Desastres implementado para la población del distrito

Cod.	Actividad Operativa	Producto	Unidad de Medida	Programación Física 1	2	3	4	5	6	7	8	9	10	11	12	Meta Física Anual	Meta Financiera	Prioridad
213	Realización de Simulacros en Gestión del Riesgo de Desastres	Simulacro realizado	Simulacro	0	0	1	0	1	1	0	1	1	0	0	0	**5**		

Cod.	Tarea	Unidad de Medida	Programación Física 1	2	3	4	5	6	7	8	9	10	11	12	Meta Física Anual	Meta Financiera	Prioridad
749	Simulacros dirigido a las Organizaciones Sociales Vulnerables	Simulacro	0	0	1	0	0	1	0	0	1	0	0	0	**3**		
750	Simulacros dirigido a Centros Comerciales y Mercados	Simulacro	0	0	0	0	1	0	0	1	0	0	0	0	**2**		

Cod.	Actividad Operativa	Producto	Unidad de Medida	Programación Física 1	2	3	4	5	6	7	8	9	10	11	12	Meta Física Anual	Meta Financiera	Prioridad
214	Realización de Inspección Técnica de Seguridad en Edificaciones	Inspección técnica realizada	Inspección	187	190	189	190	189	190	244	250	249	250	249	247	**2,624**		

Cod.	Tarea	Unidad de Medida	Programación Física 1	2	3	4	5	6	7	8	9	10	11	12	Meta Física Anual	Meta Financiera	Prioridad
751	Inspecciones técnicas de seguridad en edificaciones (ITSE) de Riesgo Bajo	Inspección	0	1	0	1	0	1	0	1	0	1	0	0	**5**		
752	Inspecciones técnicas de seguridad en edificaciones (ITSE) de Riesgo Medio	Inspección	150	150	150	150	150	150	200	200	200	200	200	200	**2,100**		
753	Inspecciones técnicas de seguridad en edificaciones (ITSE) de Riesgo Alto	Inspección	20	20	20	20	20	20	25	25	25	25	25	25	**270**		
754	Inspecciones técnicas de seguridad en edificaciones (ITSE) de Riesgo Muy Alto	Inspección	15	15	15	15	15	15	15	20	20	20	20	20	**205**		
755	Evaluación de las condiciones de seguridad en eventos públicos, deportivos y no deportivos (ECSE)	Inspección	0	2	2	2	2	2	2	2	2	2	2	0	**20**		
756	Realización de visitas de inspección técnica en edificaciones (VISE) inopinadas a los Establecimientos Comerciales	Inspección	2	2	2	2	2	2	2	2	2	2	2	2	**24**		

MUNICIPALIDAD DISTRITAL DE ATE
Econ. Bach. JUAN PABLO HUAMAN ARANA
V°B°
Gerencia de Planificación Estratégica

MUNICIPALIDAD DISTRITAL DE ATE
Lic. Adm. JORGE L. VALDIVIA BANDOFF
V°B°
Sub Gerencia de Modernización

OEI.08 Reducir la vulnerabilidad de la población ante riesgos de desastres de origen natural en el distrito

AEI.08.02 Desarrollo de capacidades y organización integral en las zonas de riesgo del distrito

Cod.	Actividad Operativa	Producto	Unidad de Medida	Programación Física												Meta Física Anual	Meta Financiera	Prioridad
				1	2	3	4	5	6	7	8	9	10	11	12			
215	Capacitación en materia de Gestión de Riesgo de Desastres	Capacitaciones realizadas	Capacitación	0	0	3	4	3	3	3	2	2	3	2	0	**25**		
Cod.	**Tarea**	**Unidad de Medida**		**Programación Física**												**Meta Física Anual**	**Meta Financiera**	**Prioridad**
				1	2	3	4	5	6	7	8	9	10	11	12			
757	Capacitación en Prevención de Riesgos y Desastres	Capacitación		0	0	3	3	3	3	2	2	2	2	2	0	**22**		
758	Capacitación para el fortalecimiento de las capacidades de funcionarios y personal técnico	Capacitación		0	0	0	1	0	0	1	0	0	1	0	0	**3**		

OEI.08 Reducir la vulnerabilidad de la población ante riesgos de desastres de origen natural en el distrito

AEI.08.03 Instrumentos técnicos desarrollados para la gestió de riesgo de desastres

Cod.	Actividad Operativa	Producto	Unidad de Medida	Programación Física												Meta Física Anual	Meta Financiera	Prioridad
				1	2	3	4	5	6	7	8	9	10	11	12			
216	Reuniones del Grupo de Trabajo de Gestión de Riesgos de Desastres y Plataforma Distrital de Defensa Civil	Reuniones Realizadas	Reunión	0	0	1	1	0	0	1	1	0	1	1	0	**6**		
Cod.	**Tarea**	**Unidad de Medida**		**Programación Física**												**Meta Física Anual**	**Meta Financiera**	**Prioridad**
				1	2	3	4	5	6	7	8	9	10	11	12			
759	Reuniones del Grupo de Trabajo de Gestión de Riesgo de Desastres	Reunión		0	0	1	0	0	0	1	0	0	1	0	0	**3**		
760	Reuniones de la Plataforma Distrital de Defensa Civil	Reunión		0	0	0	1	0	0	0	1	0	0	1	0	**3**		

Cod.	Actividad Operativa	Producto	Unidad de Medida	Programación Física												Meta Física Anual	Meta Financiera	Prioridad
				1	2	3	4	5	6	7	8	9	10	11	12			
217	Evaluaciones Preliminares, Oculares y Cuencas	Inspecciones Realizadas	Inspección	6	6	10	7	7	7	11	7	7	12	6	0	**86**		
Cod.	**Tarea**	**Unidad de Medida**		**Programación Física**												**Meta Física Anual**	**Meta Financiera**	**Prioridad**
				1	2	3	4	5	6	7	8	9	10	11	12			
761	Elaboración de informes preliminares de riesgos	Informe		2	2	3	3	3	3	3	3	3	3	2	0	**30**		
762	Emisión de informes de inspecciones oculares a elementos de seguridad	Informe		1	1	1	1	1	1	1	1	1	1	1	0	**11**		
763	Evaluación ocular por daños a la propiedad	Informe		2	2	3	3	3	3	3	3	3	3	2	0	**30**		
764	Monitoreo de las cuencas correspondiente al distrito de Ate, para la prevención de riesgos de desastres	Informe		1	1	0	0	0	0	1	0	0	1	1	0	**5**		
765	Evaluación de daños y análisis de necesidades (EDAN) en caso de emergencia y/o desastre	Informe		0	0	3	0	0	0	3	0	0	4	0	0	**10**		

MUNICIPALIDAD DISTRITAL DE ATE
Sub Gerente de Modernización Institucional (e)
Lic. Adm. JORGE L. VALDIVIA BANCOFF
V°B°

MUNICIPALIDAD DISTRITAL DE ATE
Gerente de Planificación Estratégica
Bach. JUAN PABLO HUAMANRAYNA
V°B°

PLAN OPERATIVO INSTITUCIONAL - AÑO 2022

PLAN OPERATIVO INSTITUCIONAL CONSOLIDADO CON PROGRAMACIÓN FÍSICA

Año: 2022

Periodo del PEI: 2021-2024
Nivel de Gobierno: Gobierno Local
Sector: Público
Pliego: Municipalidad Distrital de Ate
Unidad Ejecutora: Municipalidad Distrital de Ate
Centro de Costo: 15.3 SUB GERENCIA DE TRÁNSITO, TRANSPORTE Y VIALIDAD
Meta SIAF:

Fecha: .....

OEI.01 Reducir los niveles de inseguridad ciudadana

AEI.01.02 Programa de recuperación de espacios públicos implementado a la población

Cod.	Actividad Operativa	Producto	Unidad de Medida	Programación Física												Meta Física Anual	Meta Financiera	Prioridad
				1	2	3	4	5	6	7	8	9	10	11	12			
218	Control y Fiscalización del Servicio de Transporte en vehículos menores y mayores	Fiscalización realizada del Servicio de Transporte	Operativo	20	20	20	20	20	20	20	20	20	20	20	20	**240**		

Cod.	Tarea	Unidad de Medida	Programación Física												Meta Física Anual	Meta Financiera	Prioridad
			1	2	3	4	5	6	7	8	9	10	11	12			
766	Intervención a los vehículos menores	Invervención	450	450	450	450	450	450	450	450	450	450	450	450	**5,400**		
767	Intervención a los vehículos mayores	Invervención	150	150	150	150	150	150	150	150	150	150	150	150	**1,800**		

OEI.02 Mejorar la interconexion vial

AEI.02.01 Programa de inversiones de infraestrucutura vial y peatonal integral del distrito

Cod.	Actividad Operativa	Producto	Unidad de Medida	Programación Física												Meta Física Anual	Meta Financiera	Prioridad
				1	2	3	4	5	6	7	8	9	10	11	12			
219	Elaboración y Evaluación de Estudios Técnicos de Tránsito y Vialidad	Estudio Técnico Evaluado	Informe	5	5	5	6	5	5	5	6	5	5	5	5	**62**		

Cod.	Tarea	Unidad de Medida	Programación Física												Meta Física Anual	Meta Financiera	Prioridad
			1	2	3	4	5	6	7	8	9	10	11	12			
768	Elaboración y Evaluación de Estudios Técnicos de Tránsito	Informe	0	0	0	1	0	0	0	1	0	0	0	0	**2**		
769	Evaluación de las solicitudes de los administrados en temas de tránsito y seguridad vial	Informe	5	5	5	5	5	5	5	5	5	5	5	5	**60**		

MUNICIPALIDAD DISTRITAL DE ATE
Lic. Adm. JORGE L. VALDIVIA BANCOFF
V°B°
Sub Gerente de Modernización Institucional (e)

MUNICIPALIDAD DISTRITAL DE ATE
Bach. JUAN PABLO HUAMAN ARANA
V°B°
Gerente de Planificación Estratégica

Cod.	Actividad Operativa	Producto	Unidad de Medida	Programación Física												Meta Física Anual	Meta Financiera	Prioridad
				1	2	3	4	5	6	7	8	9	10	11	12			
220	Gestión del Servicio de Transporte Público en Vehiculos menores	Gestión del Servicio de Tránsporte en vehiculos menores	Informe	1	1	1	1	1	1	1	1	1	1	1	1	**12**		
Cod.	Tarea	Unidad de Medida		Programación Física												Meta Física Anual	Meta Financiera	Prioridad
				1	2	3	4	5	6	7	8	9	10	11	12			
770	Emisión de propuestas de modificación de normas relacionadas al servicio de transporte público en vehículos menores	Informe		1	1	1	1	1	1	1	1	1	1	1	1	**12**		
771	Verificación anual a los vehículos menores que prestan servicio en el distrito	Vehículo		0	0	0	1,000	1,000	1,000	1,000	1,000	1,000	1,000	1,000	1,000	**9,000**		
772	Evaluación de solicitudes de personas jurídicas que prestan servicio de vehículos menores	Atención		30	30	30	30	30	30	30	30	30	30	30	30	**360**		

Cod.	Actividad Operativa	Producto	Unidad de Medida	Programación Física												Meta Física Anual	Meta Financiera	Prioridad
				1	2	3	4	5	6	7	8	9	10	11	12			
221	Implementación del Sistema Informático de Transporte para el Servicio de consultas via web	Sistema Informático Implementado	Mantenimiento	0	0	0	0	0	0	1	0	0	0	0	0	**1**		
Cod.	Tarea	Unidad de Medida		Programación Física												Meta Física Anual	Meta Financiera	Prioridad
				1	2	3	4	5	6	7	8	9	10	11	12			
773	Mantenimiento y actualización del Sistema Informático de Transporte	Mantenimiento		0	0	0	0	0	0	1	0	0	0	0	0	**1**		

Cod.	Actividad Operativa	Producto	Unidad de Medida	Programación Física												Meta Física Anual	Meta Financiera	Prioridad
				1	2	3	4	5	6	7	8	9	10	11	12			
222	Realización de Actividades de Prevención hacia el Tránsito Vehicular y Peatonal	Persona Capacitada	Persona Capacitada	0	0	0	280	280	280	280	280	280	280	280	280	**2,520**		
Cod.	Tarea	Unidad de Medida		Programación Física												Meta Física Anual	Meta Financiera	Prioridad
				1	2	3	4	5	6	7	8	9	10	11	12			
774	Realización de Show de educación vial	Evento		0	0	0	3	3	3	3	3	3	3	3	3	**27**		
775	Realización de Capacitaciones en temas de transporte, tránsito y educación vial a empresas de transporte de vehículos menores	Capacitación		0	0	0	5	5	5	3	3	3	0	0	0	**24**		

MUNICIPALIDAD DISTRITAL DE ATE
Sub Gerente de Modernización Institucional (e)
Lic. Adm. JORGE L. VALDIVIA BANCOFF
V°B°

MUNICIPALIDAD DISTRITAL DE ATE
Gerente de Planificación Estratégica
Econ. JUAN PABLO HUAMAN ARANA
V°B°

OEI.02 Mejorar la interconexion vial

AEI.02.02 Servicio de mantenimiento de la infraestructura vial y peatonal implementado en el distrito

Cod.	Actividad Operativa	Producto	Unidad de Medida	Programación Física												Meta Física Anual	Meta Financiera	Prioridad
				1	2	3	4	5	6	7	8	9	10	11	12			
223	Realización del Servicio de Demarcación de Señalización y Semaforización	Servicio de Demarcación Realizada	Servicio	20	20	20	20	20	20	20	20	20	20	20	20	**240**		

Cod.	Tarea	Unidad de Medida	Programación Física												Meta Física Anual	Meta Financiera	Prioridad
			1	2	3	4	5	6	7	8	9	10	11	12			
776	Mantenimiento en Señalización	Servicio	15	15	15	15	15	15	15	15	15	15	15	15	**180**		
777	Mantenimiento en Semaforización	Servicio	5	5	5	5	5	5	5	5	5	5	5	5	**60**		

MUNICIPALIDAD DISTRITAL DE ATE
Lic. Adm. JORGE L. VALDIVIA BANCOFF
V°B°
Gerente de Modernización Institucional (e)

MUNICIPALIDAD DISTRITAL DE ATE
Bach. JUAN PABLO HUAMANI ARANA
V°B°
Gerente de Planificación Estratégica

PLAN OPERATIVO INSTITUCIONAL AÑO 2022

PLAN OPERATIVO INSTITUCIONAL CONSOLIDADO CON PROGRAMACIÓN FÍSICA

Año: 2022

Periodo del PEI: 2021-2024
Nivel de Gobierno: Gobierno Local
Sector: Público
Pliego: Municipalidad Distrital de Ate
Unidad Ejecutora: Municipalidad Distrital de Ate
Centro de Costo: 14 GERENCIA DE DESARROLLO E INCLUSIÓN SOCIAL
Meta SIAF:

Fecha: .....

Pág. 1 de .....

OEI.06 Promover el desarrollo humano y hábitos saludables

AEI.06.01 Programas de salud integral y de prevención implementados en beneficio de la población del distrito

Cod.	Actividad Operativa	Producto	Unidad de Medida	Programación Física												Meta Física Anual	Meta Financiera	Prioridad
				1	2	3	4	5	6	7	8	9	10	11	12			
224	Supervisión de la Instancia de Articulación Local de la Lucha Contra La Anemia	Supervisión Realizada	Documento	1	1	1	1	1	1	1	1	1	1	1	1	**12**		
Cod.	**Tarea**	**Unidad de Medida**		**Programación Física**												**Meta Física Anual**	**Meta Financiera**	**Prioridad**
				1	2	3	4	5	6	7	8	9	10	11	12			
778	Emisión de solicitud de información para el seguimiento de la lucha contra la anemia	Documento		1	1	1	1	1	1	1	1	1	1	1	1	**12**		

OEI.06 Promover el desarrollo humano y hábitos saludables

AEI.06.02 Servicio social de apoyo sostenible y efectivo para niños, niñas, adolescentes, mujeres, personas con discapacidad y adultos mayores

Cod.	Actividad Operativa	Producto	Unidad de Medida	Programación Física												Meta Física Anual	Meta Financiera	Prioridad
				1	2	3	4	5	6	7	8	9	10	11	12			
225	Atención de Solicitudes de las Organizaciones Sociales	Solicitudes atendidas	Atención	10	10	10	10	10	10	10	10	10	10	10	10	**120**		
Cod.	**Tarea**	**Unidad de Medida**		**Programación Física**												**Meta Física Anual**	**Meta Financiera**	**Prioridad**
				1	2	3	4	5	6	7	8	9	10	11	12			
779	Atención a la documentación de los contribuyentes	Atención		10	10	10	10	10	10	10	10	10	10	10	10	**120**		
780	Realización de visitas domiciliarias sociales para donaciones	Visita		10	10	10	10	10	10	10	10	10	10	10	10	**120**		

Lic. Adm. JORGE L. VALDIVIA BANCOFF V°B°

Bach. JUAN PABLO HUAMAN ARANA V°B°

Cod.	Actividad Operativa	Producto	Unidad de Medida	Programación Física												Meta Física Anual	Meta Financiera	Prioridad
				1	2	3	4	5	6	7	8	9	10	11	12			
226	Funcionamiento del Local de las mujeres tejedoras de la Asociación de Afectados por la Violencia Política - Mamaquilla	Local Implementado	Beneficiario	30	0	0	0	0	0	0	0	0	0	0	0	**30**		

Cod.	Tarea	Unidad de Medida	Programación Física												Meta Física Anual	Meta Financiera	Prioridad
			1	2	3	4	5	6	7	8	9	10	11	12			
781	Adquisición de maquina para la implementación del local	Unidad	20	0	0	0	0	0	0	0	0	0	0	0			
782	Informe final del estado situacional del funcionamiento del local (a través del Convenio MINJUS)	Documento	0	0	0	1	0	0	0	0	0	0	0	0	**1**		
783	Capacitación a las beneficiarias	Capacitación	1	0	0	0	0	0	0	0	0	0	0	0	**1**		

Cod.	Actividad Operativa	Producto	Unidad de Medida	Programación Física												Meta Física Anual	Meta Financiera	Prioridad
				1	2	3	4	5	6	7	8	9	10	11	12			
227	Apoyo social a la población vulnerable del distrito de Ate	Campaña social realizada	Campaña	0	1	0	1	0	1	0	1	0	1	0	1	**6**		

Cod.	Tarea	Unidad de Medida	Programación Física												Meta Física Anual	Meta Financiera	Prioridad
			1	2	3	4	5	6	7	8	9	10	11	12			
784	Identificación y programación para la entrega de ayuda a la población vulnerable a consecuencia de la COVID-19, en coordinación con las Sub Gerencias a cargo	Campaña		0	1	0	1	0	1	0	1	0	1	0	1	**6**		

MUNICIPALIDAD DISTRITAL DE ATE
Lic. Adm. JORGE L. CHIPANA BOCOFF
V°B°
Modernización

MUNICIPALIDAD DISTRITAL DE ATE
Econ. JUAN PABLO HUAMAN ARANA
V°B°
Gerencia de Planificación Estratégica

Cod.	Actividad Operativa	Producto	Unidad de Medida	Programación Física												Meta Física Anual	Meta Financiera	Prioridad
				1	2	3	4	5	6	7	8	9	10	11	12			
228	Realización de actividades de Prevención contra la violencia a la mujer y el acoso sexual en espacios públicos	Actividades realizadas	Campaña	0	0	2	0	2	0	2	0	2	0	2	0	**10**		

Cod.	Tarea	Unidad de Medida	Programación Física												Meta Física Anual	Meta Financiera	Prioridad
			1	2	3	4	5	6	7	8	9	10	11	12			
785	Sensibilización sobre la problemática de la violencia a la mujer	Campaña	0	0	1	0	1	0	1	0	1	0	1	0	**5**		
786	Sensibilización a la población sobre la problemática del acoso sexual en espacios públicos	Campaña	0	0	1	0	1	0	1	0	1	0	1	0	**5**		
787	Realización de Sesiones de la Instancia de Concertación Distrital para erradicar la violencia contra las mujeres e integrantes del Grupo Familiar	Sesión	1	0	1	0	1	0	1	0	1	0	1	0	**6**		
788	Difusión de materiales informativos respecto a la prevención contra la violencia en la población del distrito de Ate	Divulgación Realizada	1	0	1	0	1	0	1	0	1	0	1	0	**6**		

OEI.06 Promover el desarrollo humano y hábitos saludables

AEI.06.04 Programas y actividades culturales, educativas y artísticas promovidas

Cod.	Actividad Operativa	Producto	Unidad de Medida	Programación Física												Meta Física Anual	Meta Financiera	Prioridad
				1	2	3	4	5	6	7	8	9	10	11	12			
229	Realización del Programa "La Muni en tu Barrio"	Beneficiarios	Beneficiario	100	100	100	100	100	100	100	100	100	100	100	100	**1,200**		

Cod.	Tarea	Unidad de Medida	Programación Física												Meta Física Anual	Meta Financiera	Prioridad
			1	2	3	4	5	6	7	8	9	10	11	12			
789	Realización de campañas de difusión con las Sub Gerencias a cargo	Campaña	1	1	1	1	1	1	1	1	1	1	1	1	**12**		

Cod.	Actividad Operativa	Producto	Unidad de Medida	Programación Física												Meta Física Anual	Meta Financiera	Prioridad
				1	2	3	4	5	6	7	8	9	10	11	12			
230	Realización de Programas de Otorgamiento de Becas en el distrito	Beneficiarios	Beneficiario	0	0	60	0	0	0	60	0	0	0	0	0	**120**		

Cod.	Tarea	Unidad de Medida	Programación Física												Meta Física Anual	Meta Financiera	Prioridad
			1	2	3	4	5	6	7	8	9	10	11	12			
790	Realización del Programa Beca Ate 2022 - Universidades	Programa	0	0	1	0	0	0	0	0	0	0	0	0	**1**		
791	Realización del Programa Beca Ate 2022 - Institutos	Programa	0	0	0	0	0	0	1	0	0	0	0	0	**1**		

Lic. Adm. JORGE L. VALDIVIA BANCOFF
V°B°
Gerente de Modernización Institucional (e)

Bach. JUAN PABLO HUAMAN ARANA
V°B°
Gerente de Planificación Estratégica

PLAN OPERATIVO INSTITUCIONAL - AÑO 2022

PLAN OPERATIVO INSTITUCIONAL CONSOLIDADO CON PROGRAMACIÓN FÍSICA

Año: 2022

Periodo del PEI: 2021-2024
Nivel de Gobierno: Gobierno Local
Sector: Público
Pliego: Municipalidad Distrital de Ate
Unidad Ejecutora: Municipalidad Distrital de Ate
Centro de Costo: 14.1 SUB GERENCIA DE EDUCACIÓN, CULTURA, DEPORTE Y JUVENTUDES
Meta SIAF:

Fecha: .....

Pág. 1 de .....

OEI.06 Promover el desarrollo humano y hábitos saludables

AEI.06.04 Programas y actividades culturales, educativas y artísticas promovidos para la población del distrito

Cod.	Actividad Operativa	Producto	Unidad de Medida	Programación Física												Meta Física Anual	Meta Financiera	Prioridad
				1	2	3	4	5	6	7	8	9	10	11	12			
231	Realización de Actividades de Lectura en Bibliotecas Municipales	Beneficiarios Atendidos	Beneficiario	4,200	4,200	4,200	4,200	4,200	4,200	4,200	4,200	4,200	4,200	4,200	4,200	**50,400**		

Cod.	Tarea	Unidad de Medida	Programación Física												Meta Física Anual	Meta Financiera	Prioridad
			1	2	3	4	5	6	7	8	9	10	11	12			
792	Servicio a los lectores de las Bibliotecas Municipal (presencial y virtual)	Beneficiario	4,200	4,200	4,200	4,200	4,200	4,200	4,200	4,200	4,200	4,200	4,200	4,200	**50,400**		
793	Realización de campañas de sensibilización de (recolección de libros, confraternidad, etc) promoción de las bibliotecas municipales y los servicios bibliotecarios y modernización de las mismas	Campaña	1	1	1	1	1	1	1	1	1	1	1	1	**12**		
794	Realización de actividades de lecturas recreativas y dirigidos a (niños, jóvenes, adultos, discapacitados y quechuahablantes)	Taller	1	1	1	1	1	1	1	1	1	1	1	1	**12**		
795	Realización de la Feria del Libro para promover la lectura	Evento	0	0	0	0	0	0	1	0	0	0	1	0	**2**		
796	Realización del aniversario de la Biblioteca Municipal Cesar Vallejo	Evento	1	0	0	0	0	0	0	0	0	0	0	0	**1**		
797	Realización del taller de balance del Plan Municipal del Libro y la Lectura	Taller	0	0	0	0	0	0	0	0	0	1	0	0	**1**		

Lic. Adm. JORGE L. VALDIVIA BANCOFF
V°B°
Jefe de Modernización Institucional (e)

Econ. JUAN PABLO HUAMAN ARANA
V°B°
Gerencia de Planificación Estratégica

Cod.	Actividad Operativa	Producto	Unidad de Medida	Programación Física												Meta Física Anual	Meta Financiera	Prioridad
				1	2	3	4	5	6	7	8	9	10	11	12			
232	Realización de Actividades de la Academia Municipal	Personas Beneficiadas	Beneficiario	300	300	300	140	140	140	140	140	140	140	140	140	**2,160**		
Cod.	Tarea	Unidad de Medida		Programación Física												Meta Física Anual	Meta Financiera	Prioridad
				1	2	3	4	5	6	7	8	9	10	11	12			
798	Realización del Ciclo Verano CEPREMUNI	Beneficiario		160	160	160	0	0	0	0	0	0	0	0	0	**480**		
799	Realización del Ciclo Semestral I en la Academia Municipal	Beneficiario		140	140	140	140	140	140	0	0	0	0	0	0	**840**		
800	Realización del Ciclo Virtual Semestral II en la Academia Municipal	Beneficiario		0	0	0	0	0	0	140	140	140	140	140	140	**840**		
801	Realización de charlas de promoción de CEPREMUNI	Charla		1	0	1	0	1	0	1	0	1	0	1	0	**6**		
802	Realización de visitas guiadas a las universidades e institutos superiores	Visita		0	1	0	0	0	1	0	0	0	1	0	0	**3**		
803	Realización de evaluación de profesores	Evaluación		1	0	0	0	0	0	1	0	0	0	0	0	**2**		
804	Realización de charlas vocacionales	Charla		0	0	1	0	0	1	0	0	1	0	0	1	**4**		

Cod.	Actividad Operativa	Producto	Unidad de Medida	Programación Física												Meta Física Anual	Meta Financiera	Prioridad
				1	2	3	4	5	6	7	8	9	10	11	12			
233	Realización de Actividades del Centro Cultural	Beneficiarios Atendidos	Beneficiario	300	300	300	150	150	150	150	150	150	150	150	150	**2,250**		
Cod.	Tarea	Unidad de Medida		Programación Física												Meta Física Anual	Meta Financiera	Prioridad
				1	2	3	4	5	6	7	8	9	10	11	12			
805	Realización de Talleres Artísticos y Culturales 2020	Beneficiario		150	150	150	0	0	0	0	0	0	0	0	0	**450**		
806	Realización de un empadronamiento de Artistas, artesanos, organizaciones culturales y de artesanos	Campaña		0	0	0	0	1	0	0	0	0	0	0	0	**1**		
807	Realización de un Congreso Artístico metropolitano	Evento		0	0	0	0	0	0	1	0	0	0	0	0	**1**		
808	Realización de capacitación de artístas y artesanos	Taller		0	0	0	0	0	0	0	0	1	0	0	0	**1**		
809	Realización de Exposiciones fijas e itinerantes	Evento Cultural		1	0	1	0	1	0	1	0	1	0	1	0	**6**		
810	Realización del Proyecto sonrisa en los centros de salud	Evento Cultural		1	0	1	0	1	0	1	0	1	0	1	0	**6**		
811	Realización de talleres de la Escuela Municipal de Arte	Beneficiario		150	150	150	150	150	150	150	150	150	150	150	150	**1,800**		

Cod.	Actividad Operativa	Producto	Unidad de Medida	Programación Física												Meta Física Anual	Meta Financiera	Prioridad
				1	2	3	4	5	6	7	8	9	10	11	12			
234	Realización de Actividades de Educación	Beneficiarios Atendidos	Beneficiario	0	0	0	0	0	0	10,000	0	0	10,000	0	0	**20,000**		
Cod.	Tarea	Unidad de Medida		Programación Física												Meta Física Anual	Meta Financiera	Prioridad
				1	2	3	4	5	6	7	8	9	10	11	12			
812	Realización de Concurso de Bandas Escolares	Evento		0	0	0	0	0	0	1	0	0	1	0	0	**2**		

MUNICIPALIDAD DISTRITAL DE ATE
Sub Gerente de Modernización Institucional (e)
Lic. Adm. JORGE L. VALDIVIA BANCOFF
V°B°

MUNICIPALIDAD DISTRITAL DE ATE
Gerente de Planificación Estratégica
Econ. JUAN PABLO HUAMAN ARANA
V°B°

Cod.	Actividad Operativa	Producto	Unidad de Medida	Programación Física												Meta Física Anual	Meta Financiera	Prioridad
				1	2	3	4	5	6	7	8	9	10	11	12			
235	Realización de Elaboración de Documentos Administrativos, Gestión, Proyectos de Directivas, entre otros	Documentos Emitidos	Documento	7	6	6	6	6	6	6	6	6	6	6	6	**73**		

Cod.	Tarea	Unidad de Medida	Programación Física												Meta Física Anual	Meta Financiera	Prioridad
			1	2	3	4	5	6	7	8	9	10	11	12			
813	Realización de la elaboración de documentos de gestión, administrativos, proyectos, entre otros	Documento	5	5	5	5	5	5	5	5	5	5	5	5	**60**		
814	Realización de una agenda anual para las distintas áreas	Documento	1	0	0	0	0	0	0	0	0	0	0	0	**1**		
815	Realziación de un boletin informativo para las distintas áreas	Documento	1	1	1	1	1	1	1	1	1	1	1	1	**12**		

OEI.06 Promover el desarrollo humano y hábitos saludables

AEI.06.05 Programas y actividades físicas, deportivas y recreativas municipales efectivas, para la población del distrito

Cod.	Actividad Operativa	Producto	Unidad de Medida	Programación Física												Meta Física Anual	Meta Financiera	Prioridad
				1	2	3	4	5	6	7	8	9	10	11	12			
236	Realización de Actividades Físicas y Deportivas	Beneficiarios	Beneficiario	5,000	5,000	2,900	2,900	2,900	3,000	3,000	3,000	3,100	3,100	3,100	2,900	**39,900**		

Cod.	Tarea	Unidad de Medida	Programación Física												Meta Física Anual	Meta Financiera	
			1	2	3	4	5	6	7	8	9	10	11	12			
816	Realizacion de desarrollo de las escuelas deportivas municipales	Beneficiario	0	0	1,300	1,300	1,300	1,300	1,300	1,300	1,300	1,300	1,300	1,300	**13,000**		
817	Realización de Torneos Deportivos en el Distrito	Participante	4	4	2	2	2	4	4	4	5	6	6	5	**48**		
818	Realización de Campeonatos Deportivos en el Distrito (diversos deportes)	Beneficiario	0	0	600	600	600	700	700	700	800	800	800	600	**6,900**		
819	Realización de eventos deportivos con entidades privadas y estatales	Evento Deportivo	1	2	1	2	1	2	1	2	1	2	1	1	**17**		
820	Realización de Maratón	Evento Deportivo	0	0	1	0	0	0	1	0	0	0	1	0	**3**		
821	Realización del Programa Municipal "Deporte en tu Barrio"	Beneficiario	1,000	1,000	1,000	1,000	1,000	1,000	1,000	1,000	1,000	1,000	1,000	1,000	**12,000**		
822	Realización de Vacaciones Utiles Ate en Acción	Beneficiario	4,000	4,000	0	0	0	0	0	0	0	0	0	0	**8,000**		
823	Realización del Programa Creciendo con el fútbol y voley	Participante	0	0	0	2,000	2,000	2,000	2,000	2,000	2,000	2,000	2,000	2,000	**18,000**		
824	Realización del Día del Desafio	Participante	0	0	0	0	10,000	0	0	0	0	0	0	0	**10,000**		

MUNICIPALIDAD DISTRITAL DE ATE
Lic. Adm. JORGE L. VALDIVIA BANCOFF
Sub Gerente de Modernización Institucional (e)
V°B°

MUNICIPALIDAD DISTRITAL DE ATE
Bach. JUAN PABLO HUAMAN ARANA
Gerente de Planificación Estratégica
V°B°

Cod.	Actividad Operativa	Producto	Unidad de Medida	Programación Física												Meta Física Anual	Meta Financiera	Prioridad
				1	2	3	4	5	6	7	8	9	10	11	12			
237	Realización de Actividades de Juventudes	Eventos realizados	Evento	2	4	5	5	5	6	3	6	3	5	4	3	**51**		

Cod.	Tarea	Unidad de Medida	Programación Física												Meta Física Anual	Meta Financiera	Prioridad
			1	2	3	4	5	6	7	8	9	10	11	12			
825	Promoción de los Espacios de Concertación Juvenil: Congresos, encuentros, talleres, foros y otros (Económico, Social, Político y Cultural)	Evento	0	1	2	2	2	2	0	2	0	2	2	1	**16**		
826	Realización de Talleres de Vacaciones Útiles Ate en Acción	Beneficiario	400	400	0	0	0	0	0	0	0	0	0	0	**800**		
827	Realización del Voluntariado Juvenil	Acción	0	0	1	1	1	1	1	1	1	1	1	0	**9**		
828	Realización de fortalecimiento de organizaciones juveniles	Campaña	0	0	1	1	1	1	1	1	1	1	1	0	**9**		
829	Promoción de los Espacios Públicos Saludables (Actividades Culturales Juveniles)	Campaña	1	1	1	1	1	1	1	1	1	1	1	1	**12**		
830	Realización del Evento Cine en tu Barrio	Evento	2	2	2	2	2	2	2	2	2	2	2	2	**24**		
831	Realización de Festivales y otros	Evento	0	1	1	1	1	1	1	2	1	1	0	0	**10**		
832	Realización de Campeonato Distrital de Skaterboarding	Evento	0	0	0	0	0	1	0	0	0	0	0	0	**1**		

MUNICIPALIDAD DISTRITAL DE ATE
Lic. Adm. JORGE L. VALDIVIA BANCOFF
V°B°
Sub Gerente de Modernización Institucional (e)

MUNICIPALIDAD DISTRITAL DE ATE
Bach. JUAN PABLO HUAMAN ARANA
V°B°
Gerente de Planificación Estratégica

PLAN OPERATIVO INSTITUCIONAL - AÑO 2022

PLAN OPERATIVO INSTITUCIONAL CONSOLIDADO CON PROGRAMACIÓN FÍSICA

Año: 2022

Periodo del PEI: 2021-2024
Nivel de Gobierno: Gobierno Local
Sector: Público
Pliego: Municipalidad Distrital de Ate
Unidad Ejecutora: Municipalidad Distrital de Ate
Centro de Costo: 14.3 SUB GERENCIA DE SALUD, DEMUNA Y BIENESTAR SOCIAL
Meta SIAF:

Fecha: .....

OEI.06 Promover el desarrollo humano y hábitos saludables

AEI.06.01 Programas de salud integral y de prevención implementados en beneficio de la población del distrito

Cod.	Actividad Operativa	Producto	Unidad de Medida	Programación Física 1	2	3	4	5	6	7	8	9	10	11	12	Meta Física	Meta Financiera	Prioridad
238	Ejecución del Programa de Salud en el Distrito	Programa de Salud Ejecutado	Beneficiario	5,165	5,165	5,165	2,785	2,785	2,780	2,785	2,780	2,785	2,780	2,785	2,780	**40,540**		

Cod.	Tarea	Unidad de Medida	Programación Física 1	2	3	4	5	6	7	8	9	10	11	12	Meta Física	Meta Financiera	Prioridad
833	Emisión de carnet de sanidad	Beneficiario	2,000	2,000	2,000	2,000	2,000	2,000	2,000	2,000	2,000	2,000	2,000	2,000	**24,000**		
834	Servicio de recarga de Balones de O2 medicinal, en la Planta de Oxigeno Municipal de Ate "Ananías Escamilo Florentino"	Persona Atendida	70	70	70	70	70	70	70	70	70	70	70	70	**840**		
835	Prevención de enfermedades transmisibles y no transmisibles	Persona Atendida	0	0	0	20	20	20	20	20	20	20	20	20	**180**		
836	Campañas preventivas de salud	Campaña	0	0	0	2	2	2	2	2	2	2	2	2	**18**		
837	Ampliación y Fortalecimiento del servicio de salud integral	Persona Atendida	0	0	0	600	600	600	600	600	600	600	600	600	**5,400**		
838	Apertura del Trencito de la Salud 2022	Evento	0	0	0	1	0	0	0	0	0	0	0	0	**1**		
839	Atención por la Ambulancia Municipal	Persona Atendida	30	30	30	30	30	30	30	30	30	30	30	30	**360**		
840	Intevenciones Comunitarias a través de las Ambulancias	Acción	5	5	5	5	5	5	5	5	5	5	5	5	**60**		
841	Medición del temperatura y desinfección a través de las Ambulancias	Persona Atendida	30	30	30	30	30	30	30	30	30	30	30	30	**360**		
842	Desarrollo del Programa SAMUSOCIAL	Beneficiario	15	15	15	15	15	15	15	15	15	15	15	15	**180**		
843	Atención a casos sociales de violencia familiar, salud y/o exclusiones sociales -SAMUSOCIAL	Persona Atendida	10	10	10	10	10	10	10	10	10	10	10	10	**120**		
844	Seguimiento de casos a través de llamadas telefónicas -SAMUSOCIAL	Llamada Telefónica	10	10	10	10	10	5	10	5	10	5	10	5	**100**		
845	Difusión de medida de prevención frente a los casos de COVID-19 y violencia familiar a través de perifoneo y banners - SAMUSOCIAL	Campaña	2	2	2	2	2	2	2	2	2	2	2	2	**24**		
846	Charlas virtuales de prevención de COVID-19 y violencia familiar a través del aplicativo zoom - SAMUSOCIAL	Charla	2	2	2	0	0	0	0	0	0	0	0	0	**6**		
847	Orientación en la Inmunización (vacunación contra la COVID19) en el Distrito de Ate	Orientación	3,000	3,000	3,000	0	0	0	0	0	0	0	0	0	**9,000**		

MUNICIPALIDAD DISTRITAL DE ATE
Sub Gerente de Modernización Institucional (e)
Lic. Adm. JORGE L. VALDIVIA BANCOFF
V°B°

MUNICIPALIDAD DISTRITAL DE ATE
Gerente de Planificación
Econ. JUAN PABLO HUAMANTARIRA
V°B°

Cod.	Actividad Operativa	Producto	Unidad de Medida	Programación Física												Meta Física	Meta Financiera	Prioridad
				1	2	3	4	5	6	7	8	9	10	11	12			
239	Realización de Inspecciones de Control Sanitario, Higiene y Salubridad	Inspecciones Realizadas	Inspección	43	43	43	32	36	32	36	32	36	32	36	32	**433**		

Cod.	Tarea	Unidad de Medida	Programación Física												Meta Física	Meta Financiera	Prioridad
			1	2	3	4	5	6	7	8	9	10	11	12			
848	Inspecciones higiénico sanitaria a piscinas	Inspección	7	7	7	0	0	0	0	0	0	0	0	0	**21**		
849	Inspecciones higiénico sanitaria a camiones cisterna	Inspección	2	0	2	0	2	0	2	0	2	0	2	0	**12**		
850	Inspecciones higiénico sanitaria a centros de acopio	Inspección	0	1	0	1	0	1	0	1	0	1	0	1	**6**		
851	Inspecciones higiénico sanitaria a restaurantes y afines	Inspección	10	10	10	10	10	10	10	10	10	10	10	10	**120**		
852	Inspección higiénico sanitaria a panaderias y pastelerias	Inspección	3	3	3	3	3	3	3	3	3	3	3	3	**36**		
853	Inspección higiénico sanitaria a puestos de mercados	Inspección	10	10	10	10	10	10	10	10	10	10	10	10	**120**		
854	Inspecciones sanitarias a centros de salud, policlinicos, consultorios y afines	Inspección	3	3	3	0	3	0	3	0	3	0	3	0	**21**		
855	Inspecciones sanitaria a farmacias, boticas, droguerías	Inspección	7	7	7	7	7	7	7	7	7	7	7	7	**84**		
856	Inspecciones a centros de producción de avícolas; y crianza porcina	Inspección	0	1	0	1	0	1	0	1	0	1	0	1	**6**		
857	Inspecciones sanitarias a cementerios	Inspección	1	1	1	0	1	0	1	0	1	0	1	0	**7**		
858	Atención de expediente en temas de saneamiento ambiental	Atención	3	3	3	3	3	3	3	3	3	3	3	3	**36**		
859	Realización de charlas virtuales sobre los principios generales de higiene de alimentos	Participante	0	20	0	20	0	20	0	20	0	20	0	20	**120**		

Cod.	Actividad Operativa	Producto	Unidad de Medida	Programación Física												Meta Física	Meta Financiera	Prioridad
				1	2	3	4	5	6	7	8	9	10	11	12			
240	Realización de Actividades para la Tenencia Responsable de Canes	Actividades realizadas de Tenencia Responsable de Canes	Persona Atendida	30	30	30	30	30	30	30	30	30	30	30	30	**360**		

Cod.	Tarea	Unidad de Medida	Programación Física												Meta Física	Meta Financiera	Prioridad
			1	2	3	4	5	6	7	8	9	10	11	12			
860	Charlas de capacitación sobre la tenencia responsable de mascotas	Persona Capacitada	0	20	0	20	0	20	0	20	0	20	0	20	**120**		
861	Inscripción de mascotas en el Registro Municipal	Inscripción	25	25	25	25	25	25	25	25	25	25	25	25	**300**		
862	Atención de Expedientes por mordedura de canes	Atención	4	4	4	4	4	4	4	4	4	4	4	4	**48**		
863	Implementación de paneles informativos sobre la tenencia responsable de canes en los parques del distrito	Unidad	50	50	50	50	50	50	50	50	50	50	50	50	**600**		
864	Difusión de las normas municipales y campañas sobre la tenencia responsable de canes	Divulgación Realizada	2	2	2	2	2	2	2	2	2	2	2	2	**24**		
865	Inspecciones de salubridad a clínicas y/o consulorios veterninarias	Inspección	8	8	8	8	8	8	8	8	8	8	8	8	**96**		

MUNICIPALIDAD DISTRITAL DE ATE
Sub Gerente de Modernización Institucional (e)
Lic. Adm. JORGE L. VALDIVIA BANCOFF
V°B°

MUNICIPALIDAD DISTRITAL DE ATE
Gerencia de Planificación Estratégica
Econ. JUAN PABLO HUAMAN ARANA
V°B°

OEI.06 Promover el desarrollo humano y hábitos saludables

AEI.06.02 Servicio social de apoyo sostenible y efectivo para niños, niñas, adolescentes, mujeres, personas con discapacidad y adultos mayores

Cod.	Actividad Operativa	Producto	Unidad de Medida	Programación Física 1	2	3	4	5	6	7	8	9	10	11	12	Meta Física	Meta Financiera	Prioridad
241	Realización de Actividades presenciales y virtuales dirigio al adulto mayor en el Centro Integral del Adulto Mayor - CIAM	Persona Beneficiada	Beneficiario	175	67	67	67	67	67	67	67	67	67	67	67	**912**		

Cod.	Tarea	Unidad de Medida	Programación Física 1	2	3	4	5	6	7	8	9	10	11	12	Meta Física	Meta Financiera	Prioridad
866	Realización de actividad física y salud para las personas Adultos Mayores	Parcitipante	30	30	30	30	30	30	30	30	30	30	30	30	**360**		
867	Monitoreo del estado de salud de los adultos mayores a través de llamadas telefónicas, whatsapp, facebook	Llamada Telefónica	150	150	150	150	150	150	150	150	150	150	150	150	**1,800**		
868	Orientación psicología y consejeria a través de llamadas telefónicas	Atención	6	6	6	6	6	0	0	0	0	0	0	0	**30**		
869	Intervención social en apoyo del adulto mayor	Atención	10	10	10	10	10	10	10	10	10	10	10	10	**120**		
870	Taller de psicología a través los canales virtuales (facebook, whatsapp y zoom)	Taller	2	2	2	2	2	0	0	0	0	0	0	0	**10**		
871	Clases virtuales educativas del Ministerio de Educación - MINEDU	Taller	4	4	4	4	4	0	0	0	0	0	0	0	**20**		
872	Realización de charlas del ciudado e higiene personal respecto al COVID-19, a través de los canales virtuales (facebook, whatsapp y zoom)	Charla	2	2	2	2	2	2	2	2	2	2	2	2	**24**		
873	Saludo por el "Día de la No Violencia al Adulto Mayor", a través de los canales virtuales (facebook, whatsapp y zoom)	Acción	0	0	0	0	0	0	0	0	0	0	1	0	**1**		
874	Saludo por los cumpleaños de los adultos mayores, a través de los canales virtuales (facebook, whatsapp y zoom)	Acción	4	4	4	4	4	4	4	4	4	4	4	4	**48**		
875	Saludo por el "Día de Padre" y "Día de la Madre", a través de los canales virtuales (facebook, whatsapp y zoom)	Acción	0	0	0	0	1	1	0	0	0	0	0	0	**2**		
876	Saludo por el "Día del Adulto Mayor", a través de los canales virtuales (facebook, whatsapp y zoom)	Acción	0	0	0	0	0	0	0	1	0	0	0	0	**1**		
877	Saludo por el "Día Mundial de toma de conciencia del abuso y maltrato de la vejez", a través de los canales virtuales (facebook, whatsapp y zoom)	Acción	0	0	0	0	0	1	0	0	0	0	0	0	**1**		
878	Saludo por el "Día de la Bandera", a través de los canales virtuales (facebook, whatsapp y zoom)	Acción	0	0	0	0	0	1	0	0	0	0	0	0	**1**		
879	Saludo por el "Fiestas Patrias", a través de los canales virtuales (facebook, whatsapp y zoom)	Acción	0	0	0	0	0	0	1	0	0	0	0	0	**1**		
880	Saludo por el "Día de la Canción Criolla", a través de los canales virtuales (facebook, whatsapp y zoom)	Acción	0	0	0	0	0	0	0	0	0	1	0	0	**1**		
881	Saludo por la Fiesta de Navidad y Año Nuevo, a través de los canales virtuales (facebook, whatsapp y zoom)	Acción	0	0	0	0	0	0	0	0	0	0	0	1	**1**		
882	Realización de juegos recreativos a través de los canales virtuales (facebook, whatsapp y zoom)	Acción	2	2	2	2	2	2	2	2	2	2	2	2	**24**		

MUNICIPALIDAD DISTRITAL DE ATE
Lic. Adm. JOSEBE L. VILLANUEVA BARCOFF
Gerente de Modernización Institucional (e)
V°B°

MUNICIPALIDAD DISTRITAL DE ATE
Bach. JUAN PABLO HUAMAN ARANA
Gerente de Planificación Estratégica
V°B°

Cod.	Tarea	Unidad de Medida	Programación Física												Meta Física	Meta Financiera	Prioridad
			1	2	3	4	5	6	7	8	9	10	11	12			
883	Registro de empadronamiento de adultos mayores al CIAM	Inscripción	20	20	20	20	20	20	20	20	20	20	20	20	**240**		
884	Apoyo en gestiones administrativas, orientaciones y otros que deriven del Programa CIAM	Atención	10	10	10	10	10	10	10	10	10	10	10	10	**120**		

Cod.	Actividad Operativa	Producto	Unidad de Medida	Programación Física												Meta Física	Meta Financiera	Prioridad
				1	2	3	4	5	6	7	8	9	10	11	12			
242	Realización de Actividades presenciales y virtuales en favor de las personas con discapacidad en la Oficina Municipal para la Persona con Discapacidad - OMAPED	Persona con Discapacidad Beneficiada	Beneficiario	100	100	100	100	100	100	100	100	100	100	100	100	**1,200**		

Cod.	Tarea	Unidad de Medida	Programación Física												Meta Física	Meta Financiera	Prioridad
			1	2	3	4	5	6	7	8	9	10	11	12			
885	Atención e información sobre el Programa OMAPED	Persona Atendida	40	40	40	40	40	40	40	40	40	40	40	40	**480**		
886	Atención y orientación a través de llamadas telefónicas, redes sociales del servicio del Programa OMAPE, MIDIS, SIS, CONADIS, Pensión del Programa Contigo, SISFOH	Persona Atendida	10	10	15	15	15	15	15	15	15	15	15	15	**170**		
887	Atención Integral de pscología y terapia física para las personas con discapacidad de manera presencial y virtual	Persona Atendida	10	20	20	20	20	20	20	20	20	20	20	20	**230**		
888	Talleres de verano para las personas con discapacidad	Taller	0	0	0	0	0	0	0	0	0	0	1	1	**2**		
889	Talleres virtuales de fortalecimiento de las personas con discapacidad: habilidades congnitivas, manualidades, psicomottrocidad, dibujo, pintura y danza	Taller	4	10	10	10	10	10	10	10	10	10	10	10	**114**		
890	Charlas virtuales de fortalecimiento de la identidad de las personas con discapacidad	Charla	1	1	2	2	2	2	2	2	2	2	2	2	**22**		
891	Realización del empadronamiento de usuarios al Programa OMAPED y Programas Sociales Estatales	Beneficiario	10	10	10	10	10	10	10	10	10	10	10	10	**120**		
892	Afiliación al Programa CONTIGO	Beneficiario	10	10	10	10	10	10	10	10	10	10	10	10	**120**		
893	Apoyo en gestiones administrativas, orientaciones y otros que deriven del Programa OMAPED	Atención	10	10	10	10	10	10	10	10	10	10	10	10	**120**		

Adm. JORGE L. MALDONADO BANCOFF
V°B°

Bach. JUAN PABLO HUAMAN ALANA
V°B°

Cod.	Actividad Operativa	Producto	Unidad de Medida	Programación Física												Meta Física	Meta Financiera	Prioridad
				1	2	3	4	5	6	7	8	9	10	11	12			
243	Atención a Usuarios para la Protección y Promoción de la Defensoria Municipal del Niño y del Adolescente - DEMUNA	Persona Beneficiada	Beneficiario	400	400	400	400	400	400	400	400	400	400	400	400	**4,800**		

Cod.	Tarea	Unidad de Medida	Programación Física												Meta Física	Meta Financiera	Prioridad
			1	2	3	4	5	6	7	8	9	10	11	12			
894	Atención a Usuarios vía telefónica en DEMUNA EN LÍNEA en apertura de expedientes virtuales en diversas materia legal, psicología, social y relacionado a tenencia de hijos, régimen de visitas, alimentos y otros	Expediente	80	80	80	80	80	80	80	80	80	80	80	80	**960**		
895	Atención a Usuarios en apertura de expedientes virtuales en materia de riesgo de desprotección familiar	Expediente	8	8	8	8	8	8	8	8	8	8	8	8	**96**		
896	Reuniones virtuales a través del aplicativo zoom del Concejo Consultivo de Niños, Niñas y Adolescentes - CCONNA y COMUDENA	Reunión	2	2	2	2	2	2	2	2	2	2	2	2	**24**		
897	Registro de beneficiarios remitidos por el Ministerio de la Mujer y Poblaciones Vulnerables - MIMP para el Programa "juguemos Remoto" por sesiones via ZOOM	Beneficiario	15	0	0	15	0	0	15	0	0	15	0	0	**60**		
898	Participación de niños, niñas y adolescentes en el Programa "Juguemos Remoto" Via ZOOM	Charla	28	28	28	28	28	28	28	28	28	28	28	28	**336**		
899	Charlas preventivas en materia de bullying, Violencia familiar, acoso sexual, derechos de los Niños, Nilñas y Adolescentes y otras meterias dirigidas a la ciudadania VIA ZOOM	Charla	8	8	8	8	8	8	8	8	8	8	8	8	**96**		

MUNICIPALIDAD DISTRITAL DE ATE
Lic. Adm. JORGE L. VALDIVIA BANCOFF
V°B°
Gerente de Modernización

MUNICIPALIDAD DISTRITAL DE ATE
Bach. JUAN PABLO HUAMANTANGA
V°B°
Gerente de Planificación Estratégica

Cod.	Actividad Operativa	Producto	Unidad de Medida	Programación Física												120	Meta Financiera	Prioridad
				1	2	3	4	5	6	7	8	9	10	11	12			
244	Realización de Actvidades de la Casa de la Mujer	Actvidades Realizadas	Beneficiado	20	20	20	40	40	40	40	40	40	40	40	40	**420**		
Cod.	Tarea	Unidad de Medida		Programación Física												Meta Física	Meta Financiera	Prioridad
				1	2	3	4	5	6	7	8	9	10	11	12			
900	Atención e Información sobre los talleres y servicios brindados a la población	Persona Informada		20	20	20	40	40	40	40	40	40	40	40	40	**420**		
901	Participación en la reunión de la Instancia Metropolitana de Concertación (IMC)	Participación		1	1	1	1	1	1	1	1	1	1	1	1	**12**		

Cod.	Actividad Operativa	Producto	Unidad de Medida	Programación Física												Meta Física	Meta Financiera	Prioridad
				1	2	3	4	5	6	7	8	9	10	11	12			
245	Realización de Actividades de la Lucha contra la Anemia	Familia beneficiaria	Beneficiario	0	1,500	1,500	1,500	1,500	1,500	1,500	1,500	1,500	1,500	1,500	1,500	**16,500**		
Cod.	Tarea	Unidad de Medida		Programación Física												Meta Física	Meta Financiera	Prioridad
				1	2	3	4	5	6	7	8	9	10	11	12			
902	Campañas de lucha contra la anemia	Campaña		0	0	0	2	2	2	2	2	2	2	2	2	**18**		
903	Visitas domiciliarias de monitoreo a niños y niñas de 3 meses para la actualización datos en el Padron Nominal en el distrito de Ate	Visita		0	200	200	200	200	200	200	200	200	200	200	200	**2,200**		
904	Visitas domiciliarias de monitoreo a niños y niñas de 4 a 11 meses de edad que reciben capacitación en temas de prevención de la anemia y desnutrición infantil en el Distrito de Ate	Visita		0	1,500	1,500	1,500	1,500	1,500	1,500	1,500	1,500	1,500	1,500	1,500	**16,500**		

Cod.	Actividad Operativa	Producto	Unidad de Medida	Programación Física												Meta Física	Meta Financiera	Prioridad
				1	2	3	4	5	6	7	8	9	10	11	12			
246	Atención de niños en la Guarderia Municipal	Actividades Realizadas	Beneficiario	0	0	10	10	10	10	10	10	10	10	10	10	**10**		
Cod.	Tarea	Unidad de Medida		Programación Física												Meta Física	Meta Financiera	Prioridad
				1	2	3	4	5	6	7	8	9	10	11	12			
905	Relanzamiento de la Guadernia Municipal	Evento		0	0	1	0	0	0	0	0	0	0	0	0	**1**		
906	Talleres de Sensibilización a los padres de familia de la Guarderia Municipal sobre la crianza positiva	Taller		0	0	1	1	1	1	1	1	1	1	1	1	**10**		
907	Sesiones educativas dirigido a los niños de la Guarderia Municipal (aprestamiento y estimulación temprana)	Sesion		0	0	10	10	10	10	10	10	10	10	10	10	**100**		
908	Charla virtual sobre la salud integral de los niños de 8 meses a 3 años	Charla		0	0	1	1	1	1	1	1	1	1	1	1	**10**		
909	Conmemoración de fechas cívicas y culturales en la Guardería Municipal	Charla		0	0	1	1	1	1	1	1	1	1	1	1	**10**		

MUNICIPALIDAD DISTRITAL DE ATE
Lic. Adm. JORGE L. VALDIVIA BANCOFF
V°B°

MUNICIPALIDAD DISTRITAL DE ATE
Econ. JUAN PABLO HUAMAN LAZANA
V°B°
Gerente de Planificación Estratégica

PLAN OPERATIVO INSTITUCIONAL - AÑO 2022

PLAN OPERATIVO INSTITUCIONAL CONSOLIDADO CON PROGRAMACIÓN FÍSICA

Año: 2022

Periodo del PEI: 2021-2024
Nivel de Gobierno: Gobierno Local
Sector: Público
Pliego: Municipalidad Distrital de Ate
Unidad Ejecutora: Municipalidad Distrital de Ate
Centro de Costo: 14.4 SUB GERENCIA DE ASISTENCIA ALIMENTARIA E INCLUSIÓN SOCIAL
Meta SIAF:

Fecha: .....

Pág. 1 de .....

OEI.06 Promover el desarrollo humano y hábitos saludables

AEI.06.03 Servicio de raciones alimenticias con alto valor nutricional a la población en condición de vulnerabilidad

Cod.	Actividad Operativa	Producto	Unidad de Medida	Programación Física 1	2	3	4	5	6	7	8	9	10	11	12	Meta Física Anual	Meta Financiera	Prioridad
247	Desarrollo del Programa del Vaso de Leche	Beneficiarios en el Programa del Vaso de Leche	Beneficiario	31,000	31,000	31,000	31,000	31,000	31,000	31,000	31,000	31,000	32,500	32,500	32,500	**32,500**		

Cod.	Tarea	Unidad de Medida	Programación Física 1	2	3	4	5	6	7	8	9	10	11	12	Meta Física Anual	Meta Financiera	Prioridad
910	Atención a los beneficiarios del Programa del Vaso de Leche	Beneficiario	31,000	31,000	31,000	31,000	31,000	31,000	31,000	31,000	31,000	32,500	32,500	32,500	**32,500**		
911	Distribución de raciones a los beneficiarios del vaso de leche	Ración	930,000	930,000	930,000	930,000	930,000	930,000	930,000	930,000	930,000	975,000	975,000	975,000	**941,250**		
912	Distribución de raciones para una adecuada nutrición en niños, niñas y gestantes en riesgo	Ración	562,500	562,500	562,500	562,500	562,500	562,500	562,500	562,500	562,500	592,500	592,500	592,500	**570,000**		

Cod.	Actividad Operativa	Producto	Unidad de Medida	Programación Física 1	2	3	4	5	6	7	8	9	10	11	12	Meta Física Anual	Meta Financiera	Prioridad
248	Atención de Beneficiarios del Programa de Alimentación y Nutrición para Paciente Ambulatorio con Tuberculosis y Familia - PANTBC	Beneficiarios del Programa PANTBC	Beneficiario	623	623	623	623	623	623	623	623	623	655	655	655	**655**		

Cod.	Tarea	Unidad de Medida	Programación Física 1	2	3	4	5	6	7	8	9	10	11	12	Meta Física Anual	Meta Financiera	Prioridad
913	Distribución de raciones a los beneficiarios del PANTBC	Ración	623	623	623	623	623	623	623	623	623	655	655	655	**631**		

Cod.	Actividad Operativa	Producto	Unidad de Medida	Programación Física 1	2	3	4	5	6	7	8	9	10	11	12	Meta Física Anual	Meta Financiera	Prioridad
249	Atención en el Programa de Complementación Alimentaria - PCA	Beneficiarios del PCA	Beneficiario	15,000	15,000	15,000	15,000	15,000	15,000	15,000	15,000	15,000	17,200	17,200	17,200	**17,200**		

Cod.	Tarea	Unidad de Medida	Programación Física 1	2	3	4	5	6	7	8	9	10	11	12	Meta Física Anual	Meta Financiera	Prioridad
914	Atención a los beneficiarios del Programa de Complementacion Alimentaria	Beneficiario	15,000	15,000	15,000	15,000	15,000	15,000	15,000	15,000	15,000	17,200	17,200	17,200	**17,200**		
915	Atención a los beneficiarios con subsidio a los comedores populares	Beneficiario	5,000	5,000	5,000	5,000	5,000	5,000	5,000	5,000	5,000	5,000	5,000	5,000	**5,000**		
916	Supervisión a los comedores populares del Programa de Complementacion Alimentaria	Visita	0	0	0	302	0	0	0	0	302	0	0	0	**604**		

Lic. Adm. JORGE L. VALDIVIA BANCOFF
V°B°
Gerente de Modernización Institucional

Econ. JUAN PABLO HUAMANTAONIA
V°B°
Jefa de Planificación Estratégica

Cod.	Actividad Operativa	Producto	Unidad de Medida	Programación Física												Meta Física Anual	Meta Financiera	Prioridad
				1	2	3	4	5	6	7	8	9	10	11	12			
250	Ejecución de Programas Municipales	Beneficiarios	Beneficiario	3,500	3,500	3,500	3,500	3,500	3,500	3,500	3,500	3,500	4,100	4,100	4,100	**3,650**		
Cod.	Tarea	Unidad de Medida		Programación Física												Meta Física Anual	Meta Financiera	Prioridad
				1	2	3	4	5	6	7	8	9	10	11	12			
917	Elaboración de leche de soya - Vaca Mecanica	Ración		120,000	110,000	48,000	48,000	48,000	48,000	48,000	48,000	48,000	48,000	48,000	48,000	**59,167**		
918	Elaboración de panes para zona de extrema pobreza - Huaycan	Unidad		125,000	100,000	48,000	48,000	48,000	48,000	48,000	48,000	48,000	48,000	48,000	48,000	**58,750**		
919	Capacitación a promotoras de los Programas Sociales	Capacitación		0	0	1	0	0	0	1	0	0	1	0	0	**3**		

Cod.	Actividad Operativa	Producto	Unidad de Medida	Programación Física												Meta Física Anual	Meta Financiera	Prioridad
				1	2	3	4	5	6	7	8	9	10	11	12			
251	Realización de Actividades del SISFOH	Beneficiarios	Beneficiario	1,500	1,500	1,500	1,000	1,000	1,000	1,000	1,000	1,000	1,000	1,000	1,000	**13,500**		
Cod.	Tarea	Unidad de Medida		Programación Física												Meta Física Anual	Meta Financiera	Prioridad
				1	2	3	4	5	6	7	8	9	10	11	12			
920	Empadronamiento de la condición socio-económica - Unidad Local de Empadronamiento (ULE)	Vivienda		500	500	500	500	500	500	500	500	500	500	500	500	**6,000**		

MUNICIPALIDAD DISTRITAL DE ATE
Lic. Adm. JORGE L. VALDIVIA BANCOFF
V°B°
Gerente de Modernización Institucional (e)

MUNICIPALIDAD DISTRITAL DE ATE
Bach. JUAN PABLO HUAMAN ARANA
V°B°
Gerente de Planificación Estratégica

PLAN OPERATIVO INSTITUCIONAL - AÑO 2022

PLAN OPERATIVO INSTITUCIONAL CONSOLIDADO CON PROGRAMACIÓN FÍSICA

Año: 2022

Periodo del PEI: 2021-2024
Nivel de Gobierno: Gobierno Local
Sector: Público
Pliego: Municipalidad Distrital de Ate
Unidad Ejecutora: Municipalidad Distrital de Ate
Centro de Costo: 14.2 SUB GERENCIA DE PARTICIPACIÓN CIUDADANA
Meta SIAF:

Fecha: .....

Pág. 1 de .....

OEI.09 Fortalecer la Gestión Institucional de la Municipalidad Distrital de Ate

AEI.09.01 Mecanismos de participación ciudadana fortalecidos en la población y la entidad

Cod.	Actividad Operativa	Producto	Unidad de Medida	Programación Física												Meta Física Anual	Meta Financiera	Prioridad
				1	2	3	4	5	6	7	8	9	10	11	12			
252	Registro y Reconocimiento del Consejo Directivo de las Organizaciones Sociales del Distrito	Resolución emitida	Resolución	30	30	30	40	40	40	40	40	40	40	40	40	**450**		

Cod.	Tarea	Unidad de Medida	Programación Física												Meta Física Anual	Meta Financiera	Prioridad
			1	2	3	4	5	6	7	8	9	10	11	12			
921	Revisión y calificación de los documentos de los expedientes presentados por las diferentes Organizaciones Sociales	Expediente	30	30	30	40	40	40	40	40	40	40	40	40	**450**		

Cod.	Actividad Operativa	Producto	Unidad de Medida	Programación Física												Meta Física Anual	Meta Financiera	Prioridad
				1	2	3	4	5	6	7	8	9	10	11	12			
253	Realización de Campañas a la población del Distrito	Campañas realizadas	Campaña	4	5	4	4	5	4	4	4	5	4	4	4	**51**		

Cod.	Tarea	Unidad de Medida	Programación Física												Meta Física Anual	Meta Financiera	Prioridad
			1	2	3	4	5	6	7	8	9	10	11	12			
922	Realización de Campaña Renueva Tu Directiva para las Organizaciones del distrito con mandato vencido	Campaña	0	1	0	0	1	0	0	0	1	0	0	0	**3**		
923	Realización de Campañas de difusión y masificación de las actividades municipales (inauguraciones de obra, servicios públicos, actividades protocolares de entrega de reconocimiento y aniversarios)	Campaña	4	4	4	4	4	4	4	4	4	4	4	4	**48**		

MUNICIPALIDAD DISTRITAL DE ATE
Lic. Adm. JORGE L. VALDIVIA BANCOFF
V°B°
Sub Gerente de Modernización Institucional (e)

MUNICIPALIDAD DISTRITAL DE ATE
Econ. JUAN PABLO HUAMAN ARANA
V°B°
Gerente de Planificación Estratégica

Cod.	Actividad Operativa	Producto	Unidad de Medida	Programación Física												Meta Física Anual	Meta Financiera	Prioridad
				1	2	3	4	5	6	7	8	9	10	11	12			
254	Realización de Capacitaciones a dirigentes y vecinos de las Organizaciones Sociales de las 7 zonas del distrito para el Fortalecimiento de Capacidades	Persona Capacitada	Persona Capacitada	0	0	0	35	0	0	35	0	0	0	35	0	**105**		
Cod.	Tarea	Unidad de Medida		Programación Física												Meta Física Anual	Meta Financiera	Prioridad
				1	2	3	4	5	6	7	8	9	10	11	12			
924	Realización de capacitación e información del RUOS	Capacitación		0	0	0	1	0	0	1	0	0	0	1	0	**3**		

Cod.	Actividad Operativa	Producto	Unidad de Medida	Programación Física												Meta Física Anual	Meta Financiera	Prioridad
				1	2	3	4	5	6	7	8	9	10	11	12			
255	Apoyo en la Realización de Eventos de Fortalecimiento de la Identidad Cultural en el Distrito a través de Convocatoria	Convocatoria Realizada	Convocatoria	0	0	2	0	2	2	3	3	1	1	0	3	**17**		
Cod.	Tarea	Unidad de Medida		Programación Física												Meta Física Anual	Meta Financiera	Prioridad
				1	2	3	4	5	6	7	8	9	10	11	12			
925	Realización de convocatoria a las mujeres del distrtito para el Día Internacional de la Mujer	Participante		0	0	600	0	0	0	0	0	0	0	0	0	**600**		
926	Realización de convocatoria a dirigentes y vecinos por el Aniversario de Salamanca	Participante		0	0	500	0	0	0	0	0	0	0	0	0	**500**		
927	Realización de convocatoria a dirigentes y vecinos por el Día del Trabajo	Participante		0	0	0	0	600	0	0	0	0	0	0	0	**600**		
928	Realización de convocatorias a diregentas y vecinas para el Día de la Madre	Participante		0	0	0	0	1,000	0	0	0	0	0	0	0	**1,000**		
929	Realización de convocatoria a dirigentes para el Día de la Bandera	Participante		0	0	0	0	0	300	0	0	0	0	0	0	**300**		
930	Realización de convocatoria a profesores para el Día del Maestro	Participante		0	0	0	0	0	0	1,000	0	0	0	0	0	**1,000**		
931	Realización de convocatoria a dirigentes y vecinos por el Aniversario de Huaycan	Participante		0	0	0	0	0	0	1,500	0	0	0	0	0	**1,500**		
932	Realización de convocatoria para el Desfile Escolar por Fiestas Patrias	Participante		0	0	0	0	0	0	700	0	0	0	0	0	**700**		
933	Realización de convocatoria a dirigentes para el Aniversario del distrito	Participante		0	0	0	0	0	0	0	1,000	0	0	0	0	**1,000**		
934	Realización de convocatoria a dirigentes y vecinos por el Aniversario de Santa Clara	Participante		0	0	0	0	0	0	0	800	0	0	0	0	**800**		
935	Realización de convocatoria a dirigentes para el Día del Padre	Participante		0	0	0	0	0	2,000	0	0	0	0	0	0	**2,000**		
936	Realización de convocatoria a dirigentes, jóvenes y vecinos por el Día de la Juventud	Participante		0	0	0	0	0	0	0	0	2,000	0	0	0	**2,000**		
937	Realización de convocatoria a dirigentes y vecinos para el Día del Dirigente	Participante		0	0	0	0	0	0	0	0	0	0	0	1,000	**1,000**		
938	Realización de convocatoria a dirigentes y vecinos para el Día del Aniversario de Vitarte	Participante		0	0	0	0	0	0	0	0	0	0	0	600	**600**		
939	Realización de convocatoria a niños de las diferentes organizaciones para la chocolatada por Navidad	Participante		0	0	0	0	0	0	0	0	0	0	0	4,000	**4,000**		

Lic. Adm. JORGE L. VALDIVIA BANCOFF
V°B°

Bach. JUAN PABLO HUAMAN ARANA
V°B°

Cod.	Actividad Operativa	Producto	Unidad de Medida	Programación Física												Meta Física Anual	Meta Financiera	Prioridad
				1	2	3	4	5	6	7	8	9	10	11	12			
256	Apoyo y difusión de las distintas actividades de la Municipalidad Distrital de Ate en relación al COVID-19, en las distintas zonas del distrito	Desarrollo y Difusión de Actividades	Convocatoria	2	2	2	2	2	2	2	2	2	2	2	2	**24**		
Cod.	Tarea	Unidad de Medida		Programación Física												Meta Física Anual	Meta Financiera	Prioridad
				1	2	3	4	5	6	7	8	9	10	11	12			
940	Realización de convocatoria, difusión y masificación de las campañas sociales, de salud en las poblaciones organizadas y no organizadas, respecto a la prevención y cumplimiento de las medidas de protección para la erradicación del COVID-19	Convocatoria		2	2	2	2	2	2	2	2	2	2	2	2	**24**		

Lic. Adm. JORGE L. VALDIVIA BANCOFF
V°B°
Centro de Modernización Institucional (e)

Bach. JUAN PABLO HUAMAN ARANA
V°B°
Jefa de Planificación Estratégica

PLAN OPERATIVO INSTITUCIONAL AÑO 2022

PLAN OPERATIVO INSTITUCIONAL CONSOLIDADO CON PROGRAMACIÓN FÍSICA

Año: 2022

Periodo del PEI: 2021-2024
Nivel de Gobierno: Gobierno Local
Sector: Público
Pliego: Municipalidad Distrital de Ate
Unidad Ejecutora: Municipalidad Distrital de Ate
Centro de Costo: 03.1 AGENCIA MUNICIPAL DE SALAMANCA
Meta SIAF:

Fecha: .....

Pág. 1 de .....

OEI.09 Fortalecer la Gestión Institucional de la Municipalidad Distrital de Ate

AEI.09.02 Sistema de información tecnológica implementados para la mejora de los servicios de la población

Cod.	Actividad Operativa	Producto	Unidad de Medida	Programación Física 1	2	3	4	5	6	7	8	9	10	11	12	Meta Física Anual	Meta Financiera	Prioridad
257	Atención de Requerimientos en Temas Diversos	Requerimientos atendidos	Atención	12	14	13	12	13	8	12	12	11	12	13	9	**141**		
Cod.	**Tarea**	**Unidad de Medida**		**Programación Física 1**	**2**	**3**	**4**	**5**	**6**	**7**	**8**	**9**	**10**	**11**	**12**	**Meta Física Anual**	**Meta Financiera**	**Prioridad**
941	Atención de requerimientos en temas culturales y educativos	Atención		3	3	3	2	3	1	2	1	2	2	3	1	**26**		
942	Atención de requerimientos en materia de seguridad en la zona de Salamanca	Atención		2	2	2	2	2	2	2	2	2	2	2	2	**24**		
943	Atención de requerimientos en materia ambiental	Atención		2	2	1	2	1	1	2	2	1	2	1	1	**18**		
944	Atención de requerimientos en temas de salud	Atención		3	3	3	3	3	2	3	3	3	3	3	2	**34**		
945	Atención de requerimientos en temas de desarrollo económico	Atención		1	2	2	2	2	1	1	2	2	2	2	1	**20**		
946	Atención de requerimientos en materia tributaria	Atención		0	0	1	0	0	0	1	0	0	0	0	1	**3**		
947	Atención de requerimientos en temas de participación ciudadana	Atención		1	2	1	1	2	1	1	2	1	1	2	1	**16**		

Cod.	Actividad Operativa	Producto	Unidad de Medida	Programación Física 1	2	3	4	5	6	7	8	9	10	11	12	Meta Física Anual	Meta Financiera	Prioridad
258	Atención de las Solicitudes de los Contribuyentes y/o Administrados	Solicitudes atendidas	Atención	800	900	1,200	1,000	900	900	1,200	1,000	900	900	900	1,200	**11,800**		
Cod.	**Tarea**	**Unidad de Medida**		**Programación Física 1**	**2**	**3**	**4**	**5**	**6**	**7**	**8**	**9**	**10**	**11**	**12**	**Meta Física Anual**	**Meta Financiera**	**Prioridad**
948	Atención de las solicitudes de los contribuyentes y/o administrados	Atención		800	900	1,200	1,000	900	900	1,200	1,000	900	900	900	1,200	**11,800**		
949	Seguimiento de las solicitudes realizadas en el programa "Tu Alcalde Te Escucha"	Atención		20	20	20	20	20	20	20	20	20	20	20	20	**240**		

Lic. Adm. JORGE L. VALDIVIA BANCOFF V°B° Jefe de Modernización (e)

Bach. JUAN PABLO HUAMANTAUNA V°B° de Planificación Est.

PLAN OPERATIVO INSTITUCIONAL - AÑO 2022

PLAN OPERATIVO INSTITUCIONAL CONSOLIDADO CON PROGRAMACION FISICA

Año: 2022

Periodo del PEI: 2021-2024
Nivel de Gobierno: Gobierno Local
Sector: Público
Pliego: Municipalidad Distrital de Ate
Unidad Ejecutora: Municipalidad Distrital de Ate
Centro de Costo: 03.2 AGENCIA MUNICIPAL DE SANTA CLARA
Meta SIAF:

Fecha: .....

Pág. 1 de .....

OEI.09 Fortalecer la Gestión Institucional de la Municipalidad Distrital de Ate

AEI.09.02 Sistema de información tecnológica implementados para la mejora de los servicios de la población

Cod.	Actividad Operativa	Producto	Unidad de Medida	Programación Física												Meta Física Anual	Meta Financiera	Prioridad
				1	2	3	4	5	6	7	8	9	10	11	12			
259	Atención de Requerimientos en Temas Diversos	Requerimientos atendidos	Atención	1	1	2	1	1	8	2	3	5	2	2	6	**34**		
Cod.	**Tarea**	**Unidad de Medida**		**Programación Física**												**Meta Física Anual**	**Meta Financiera**	**Prioridad**
				1	2	3	4	5	6	7	8	9	10	11	12			
950	Atención de requerimientos en temas culturales y educativos	Atención		0	0	0	0	0	2	1	1	0	0	0	1	**5**		
951	Atención de requerimientos en materia de seguridad	Atención		0	0	1	0	0	2	0	0	2	0	0	2	**7**		
952	Atención de requerimientos en materia ambiental	Atención		1	0	0	1	0	1	0	1	0	1	0	1	**6**		
953	Atención de requerimientos en temas de salud	Atención		0	0	1	0	0	1	0	0	1	0	0	1	**4**		
954	Atención de requerimientos en materia tributaria	Atención		0	1	0	0	0	1	0	0	1	0	1	0	**4**		
955	Atención de requerimientos en temas de participación ciudadana	Atención		0	0	0	0	1	1	1	1	1	1	1	1	**8**		

Cod.	Actividad Operativa	Producto	Unidad de Medida	Programación Física												Meta Física Anual	Meta Financiera	Prioridad
				1	2	3	4	5	6	7	8	9	10	11	12			
260	Atención de las Solicitudes de los Contribuyentes y/o Administrados	Solicitudes atendidas	Atención	19	19	19	19	19	19	19	19	19	19	19	19	**228**		
Cod.	**Tarea**	**Unidad de Medida**		**Programación Física**												**Meta Física Anual**	**Meta Financiera**	**Prioridad**
				1	2	3	4	5	6	7	8	9	10	11	12			
956	Atención de las solicitudes de los contribuyentes y/o administrados	Atención		4	4	4	4	4	4	4	4	4	4	4	4	**48**		
957	Seguimiento de las solicitudes realizadas en el programa "Tu Alcalde Te Escucha"	Atención		15	15	15	15	15	15	15	15	15	15	15	15	**180**		

Lic. Adm. JORGE L. VALDIVIA BANCOFF
V°B°

Econ. JUAN PABLO HUAMAN ARANA
V°B°

PLAN OPERATIVO INSTITUCIONAL - AÑO 2022

PLAN OPERATIVO INSTITUCIONAL CONSOLIDADO CON PROGRAMACIÓN FÍSICA

Año: 2022

Periodo del PEI: 2021-2024
Nivel de Gobierno: Gobierno Local
Sector: Público
Pliego: Municipalidad Distrital de Ate
Unidad Ejecutora: Municipalidad Distrital de Ate
Centro de Costo: 03.3 AGENCIA MUNICIPAL DE HUAYCAN
Meta SIAF:

Fecha: .....

Pág. 1 de .....

OEI.09 Fortalecer la Gestión Institucional de la Municipalidad Distrital de Ate

AEI.09.02 Sistema de información tecnológica implementados para la mejora de los servicios de la población

Cod.	Actividad Operativa	Producto	Unidad de Medida	Programación Física												Meta Física Anual	Meta Financiera	Prioridad
				1	2	3	4	5	6	7	8	9	10	11	12			
261	Atención de Requerimientos en Temas Diversos	Requerimientos atendidos	Atención	0	9	15	13	15	13	16	14	15	14	14	1	**139**		

Cod.	Tarea	Unidad de Medida	Programación Física												Meta Física Anual	Meta Financiera	Prioridad
			1	2	3	4	5	6	7	8	9	10	11	12			
958	Atención de requerimientos en temas culturales y educativos	Atención	0	0	4	4	4	4	4	4	4	4	4	0	**36**		
959	Atención de requerimientos en materia de seguridad	Atención	0	4	4	4	4	4	4	4	4	4	4	0	**40**		
960	Atención de requerimientos en materia ambiental	Atención	0	2	2	2	2	2	2	2	2	2	2	0	**20**		
961	Atención de requerimientos en temas de salud	Atención	0	0	1	0	1	0	1	0	1	0	1	0	**5**		
962	Atención de requerimientos en temas de desarrollo económico	Atención	0	0	1	0	1	0	1	0	1	0	1	0	**5**		
963	Atención de requerimientos en materia tributaria	Atención	0	2	2	2	2	2	2	2	2	2	2	0	**20**		
964	Atención de requerimientos en temas de campañas de sensibilización respecto al cuidado y protección en zona PTP	Atención	0	1	0	1	0	1	0	1	0	1	0	0	**5**		
965	Atención de requerimientos en temas de participación ciudadana	Atención	0	0	1	0	1	0	2	1	1	1	0	1	**8**		

Cod.	Actividad Operativa	Producto	Unidad de Medida	Programación Física												Meta Física Anual	Meta Financiera	Prioridad
				1	2	3	4	5	6	7	8	9	10	11	12			
262	Atención de las Solicitudes de los Contribuyentes y/o Administrados	Solicitudes atendidas	Atención	10	15	15	15	15	15	15	15	15	15	15	10	**170**		

Cod.	Tarea	Unidad de Medida	Programación Física												Meta Física Anual	Meta Financiera	Prioridad
			1	2	3	4	5	6	7	8	9	10	11	12			
966	Atención de las solicitudes de los contribuyentes y/o administrados	Atención	10	15	15	15	15	15	15	15	15	15	15	10	**170**		

MUNICIPALIDAD DISTRITAL DE ATE
Sub Gerencia de Modernización Institucional (e)
L. Adm. JORGE L. VALDIVIA DANCOFF
V°B°

MUNICIPALIDAD DISTRITAL DE ATE
Gerencia de Planificación Estratégica
Bach. JUAN PABLO HUAMANTARAN
V°B°

ANEXO 5.2

REPORTE APLICATIVO CEPLAN v.01

PLAN OPERATIVO INSTITUCIONAL 2022

A NIVEL DE ACTIVIDADES OPERATIVAS / INVERSIONES

Lic. Adm. JORGE L. VALDIVIA BANCOFF
Sub Gerente de Modernización Institucional (e)

Bach. JUAN PABLO HUAMAN ARANA
Gerencia de Planificación Estratégica

Anexo B-5
PLAN OPERATIVO INSTITUCIONAL FÍSICA Y FINANCIERA (Consistenciado)
Año : 2022

Periodo PEI : 2021 - 2024
Nivel de Gobierno : M - GOBIERNOS LOCALES
Sector : 00 - MUNICIPALIDADES
Pliego : 000 - MUNICIPALIDADES

Unidad Ejecutora : 301252 - MUNICIPALIDAD DISTRITAL DE ATE - VITARTE
Centro de Costo: 01.01 - CONCEJO MUNICIPAL

OEI.09 FORTALECER LA GESTIÓN INSTITUCIONAL DE LA MUNICIPALIDAD DISTRITAL DE ATE
AEI.09.07 GESTION ABIERTA Y TRANSPARENTE EN LA MUNICIPALIDAD DISTRITAL DE ATE

COD.	Actividad Operativa / Inversiones	Ubigeo	U.M.	Prioridad	Meta	PROGRAMACION 1	2	3	4	5	6	7	8	9	10	11	12	Total Anual
AOI30125200430	APROBACIÓN DE ORDENANZAS Y ACUERDOS DE CONCEJO	150103 : ATE	036 : DOCUMENTO	2 : Alta	Fisico	10	10	10	10	10	10	10	10	10	10	10	10	120
					Financiero S/.	45,833	44,624	44,624	44,624	44,624	44,624	44,624	44,624	44,624	44,624	44,624	44,629	536,696

Unidad Ejecutora : 301252 - MUNICIPALIDAD DISTRITAL DE ATE - VITARTE
Centro de Costo: 02.01 - ALCALDIA

OEI.09 FORTALECER LA GESTIÓN INSTITUCIONAL DE LA MUNICIPALIDAD DISTRITAL DE ATE
AEI.09.07 GESTIÓN ABIERTA Y TRANSPARENTE EN LA MUNICIPALIDAD DISTRITAL DE ATE

COD.	Actividad Operativa / Inversiones	Ubigeo	U.M.	Prioridad	Meta	PROGRAMACION 1	2	3	4	5	6	7	8	9	10	11	12	Total Anual
AOI30125200017	APROBACIÓN DE DISPOSICIONES NORMATIVAS	150103 : ATE	036 : DOCUMENTO	2 : Alta	Fisico	42	42	42	42	42	42	42	42	42	42	42	42	504
					Financiero S/.	99,513	99,513	99,513	99,513	99,513	99,513	99,513	99,513	99,513	99,513	99,513	99,513	1,194,156

Unidad Ejecutora : 301252 - MUNICIPALIDAD DISTRITAL DE ATE - VITARTE
Centro de Costo: 02.02 - ÓRGANO DE CONTROL INSTITUCIONAL

OEI.09 FORTALECER LA GESTIÓN INSTITUCIONAL DE LA MUNICIPALIDAD DISTRITAL DE ATE
AEI.09.07 GESTIÓN ABIERTA Y TRANSPARENTE EN LA MUNICIPALIDAD DISTRITAL DE ATE

COD.	Actividad Operativa / Inversiones	Ubigeo	U.M.	Prioridad	Meta	PROGRAMACION 1	2	3	4	5	6	7	8	9	10	11	12	Total Anual
AOI30125200025	REALIZACIÓN DE ACTIVIDADES DE CONTROL	150103 : ATE	060 : INFORME	2 : Alta	Fisico	4	2	7	4	1	10	4	2	6	3	2	7	52
					Financiero S/.	35,429	35,429	35,429	35,429	35,429	35,429	35,429	35,429	35,429	35,429	35,429	35,429	425,148

Unidad Ejecutora : 301252 - MUNICIPALIDAD DISTRITAL DE ATE - VITARTE
Centro de Costo: 02.03 - PROCURADORÍA PÚBLICA MUNICIPAL

OEI.09 FORTALECER LA GESTIÓN INSTITUCIONAL DE LA MUNICIPALIDAD DISTRITAL DE ATE
AEI.09.07 GESTIÓN ABIERTA Y TRANSPARENTE EN LA MUNICIPALIDAD DISTRITAL DE ATE

COD.	Actividad Operativa / Inversiones	Ubigeo	U.M.	Prioridad	Meta	PROGRAMACION 1	2	3	4	5	6	7	8	9	10	11	12	Total Anual
AOI30125200029	PRESENTACIÓN DE ACCIONES LEGALES EN LOS PROCESOS JUDICIALES, ADMINISTRATIVOS, ARBITRALES Y DE CONCILIACIÓN DE LA ENTIDAD, A TRAVÉS DE LA MESA DE PARTES FÍSICA	150103 : ATE	036 : DOCUMENTO	2 : Alta	Fisico	10	5	15	10	18	10	17	23	11	17	10	10	156
					Financiero S/.	521	521	521	521	521	521	521	521	521	521	521	521	6,256
AOI30125200030	PRESENTACIÓN DE ACCIONES LEGALES EN LOS PROCESOS JUDICIALES, ADMINISTRATIVOS, ARBITRALES Y DE CONCILIACIÓN DE LA ENTIDAD, A TRAVÉS DE LA MESA DE PARTES VIRTUAL	150103 : ATE	036 : DOCUMENTO	2 : Alta	Fisico	85	40	99	110	91	88	114	95	116	91	102	112	1143
					Financiero S/.	53,995	53,995	53,995	53,995	53,995	53,995	53,995	53,995	53,995	53,995	53,995	53,995	647,940
AOI30125200031	ASISTENCIA PRESENCIAL DE AUDIENCIAS EN LOS PROCESOS JUDICIALES, POLICIALES, MINISTERIO PÚBLICO , ADMINISTRATIVOS, ARBITRALES Y PROCESOS DE CONCILIACIÓN DE LA ENTIDAD	150103 : ATE	051 : EXPEDIENTE	3 : Media	Fisico	3	1	5	7	6	5	3	10	5	7	5	4	61
					Financiero S/.	0	0	0	0	0	0	0	0	0	0	0	0	0
AOI30125200032	ASISTENCIA VIRTUAL DE AUDIENCIAS EN LOS PROCESOS JUDICIALES, MINISTERIO PÚBLICO, ARBITRALES Y PROCESOS DE CONCILIACIÓN DE LA ENTIDAD	150103 : ATE	051 : EXPEDIENTE	3 : Media	Fisico	20	10	32	28	20	33	25	18	21	33	28	30	298
					Financiero S/.	0	0	0	0	0	0	0	0	0	0	0	0	0
AOI30125200033	EMISIÓN DE INFORMES DE LOS PROCESOS A CARGO DE LA PROCURADURÍA	150103 : ATE	036 : DOCUMENTO	3 : Media	Fisico	0	0	1	0	0	1	0	0	0	0	0	2	4
					Financiero S/.	0	0	0	0	0	0	0	0	0	0	0	0	0

MUNICIPALIDAD DISTRITAL DE ATE
Gerente de Planificación Estratégica
Bach. JUAN PABLO HUAMAN ARANA
V°B°

MUNICIPALIDAD DISTRITAL DE ATE
Sub Gerente de Modernización Institucional
Lic. Adm. JORGE L. VALDIVIA BANCOFF
V°B°

AOI30125200626	REMISIÓN DEL CUADRO DE CONTINGENCIAS JUDICIALES Y REPORTE DETALLADO DE DEUDAS POR SENTENCIAS JUDICIALES, LAUDOS ARBITRALES Y OTROS	150103 : ATE	036 : DOCUMENTO	3 : Media	Fisico	1	1	3	1	1	1	1	3	1	1	1	1	16
					Financiero S/.	0	0	0	0	0	0	0	0	0	0	0	0	0
AOI30125200627	REALIZACIÓN DE ACCIONES ADMINISTRATIVAS PARA LA DEFENSA DE LOS INTERESES DE LA MUNICIPALIDAD	150103 : ATE	036 : DOCUMENTO	2 : Alta	Fisico	260	186	300	280	277	298	300	264	275	300	295	280	3315
					Financiero S/.	2,833	2,833	2,833	2,833	2,833	2,833	2,833	2,833	2,833	2,833	2,833	2,833	34,000
AOI30125200628	RECUPERACIÓN EXTRAJUDICIAL DE LOS BINES INMUEBLES DE PROPIEDAD DE LA MUNICIPALIDAD AL AMPARO DE LA LEY N° 30230	150103 : ATE	036 : DOCUMENTO	2 : Alta	Fisico	0	0	0	0	0	1	0	0	1	0	1	0	3
					Financiero S/.	0	0	0	0	0	0	0	0	0	0	0	0	0
AOI30125200629	PARTICIPACIÓN EN LAS INTERVENCIONES Y/U OPERATIVOS REALIZADOS POR OTRAS UNIDADES ORGÁNICAS DE LA MUNICIPALIDAD	150103 : ATE	036 : DOCUMENTO	3 : Media	Fisico	0	0	3	0	0	5	1	2	2	0	5	0	18
					Financiero S/.	0	0	0	0	0	0	0	0	0	0	0	0	0
AOI30125200630	RECEPCIÓN DE NOTIFICACIONES JUDICIALES Y ADMINISTRATIVAS POR MESA DE PARTES, POR CASILLA ELECTRÓNICA Y CASILLA FÍSICA JUDICIAL (LIMA CENTRO Y LIMA ESTE)	150103 : ATE	036 : DOCUMENTO	3 : Media	Fisico	340	330	115	100	100	100	100	325	445	445	445	445	3290
					Financiero S/.	0	0	0	0	0	0	0	0	0	0	0	0	0

Unidad Ejecutora : 301252 - MUNICIPALIDAD DISTRITAL DE ATE - VITARTE

Centro de Costo: 02.04.01 - SECRETARÍA GENERAL

OEI.09 FORTALECER LA GESTIÓN INSTITUCIONAL DE LA MUNICIPALIDAD DISTRITAL DE ATE

AEI.09.07 GESTIÓN ABIERTA Y TRANSPARENTE EN LA MUNICIPALIDAD DISTRITAL DE ATE

COD.	Actividad Operativa / Inversiones	Ubigeo	U.M.	Prioridad	Meta	PROGRAMACION												Total Anual
						1	2	3	4	5	6	7	8	9	10	11	12	
AOI30125200044	ELABORACIÓN Y EMISIÓN DE ACTAS DE SESIONES DE CONCEJO, ORDINARIAS, EXTRAORDINARIAS, SOLEMNES Y CCLD	150103 : ATE	036 : DOCUMENTO	2 : Alta	Fisico	3	2	2	2	2	2	5	4	2	2	2	2	30
					Financiero S/.	13,674	13,674	13,674	13,674	13,674	13,674	13,674	13,674	13,674	13,674	13,674	13,674	164,091
AOI30125200045	CERTIFICACIÓN DE DOCUMENTOS, EXPEDIENTES - ADMINISTRATIVOS	150103 : ATE	036 : DOCUMENTO	3 : Media	Fisico	1075	1075	1075	1075	1075	1075	1075	1075	1075	1075	1075	1075	12900
					Financiero S/.	10,374	10,374	10,374	10,374	10,374	10,374	10,374	10,374	10,374	10,374	10,374	10,374	124,488
AOI30125200046	ATENCIÓN DE SOLICITUDES DE ACCESO A LA INFORMACIÓN - LEY N° 27806, LEY DE TRANSPARENCIA Y ACCESO A LA INFORMACIÓN PÚBLICA	150103 : ATE	006 : ATENCION	2 : Alta	Fisico	70	70	70	70	70	70	70	70	70	70	70	70	840
					Financiero S/.	9,583	9,583	9,583	9,583	9,583	9,583	9,583	9,583	9,583	9,583	9,583	9,583	114,994
AOI30125200047	CELEBRACIÓN DE MATRIMONIOS CIVILES	150103 : ATE	117 : EVENTOS	2 : Alta	Fisico	50	50	50	50	50	50	70	50	50	50	50	50	620
					Financiero S/.	34,728	34,728	34,728	34,728	34,728	34,728	34,728	34,728	34,728	34,728	34,728	34,728	416,736
AOI30125200048	ATENCIÓN DE PROCEDIMIENTOS NO CONTENCIOSOS DE SEPARACIÓN CONVENCIONAL Y DIVORCIO ULTERIOR	150103 : ATE	105 : RESOLUCION	3 : Media	Fisico	40	40	40	40	40	40	40	40	40	40	40	40	480
					Financiero S/.	34,736	34,736	34,736	34,736	34,736	34,736	34,736	34,736	34,736	34,736	34,736	34,736	416,826
AOI30125200052	SUPERVISIÓN A LAS PLATAFORMAS INTEGRALES DE ATENCIÓN	150103 : ATE	060 : INFORME	2 : Alta	Fisico	5	5	5	5	5	5	5	5	5	5	5	5	60
					Financiero S/.	0	0	0	0	0	0	0	0	0	0	0	0	0
AOI30125200658	REALIZACIÓN DEL PROGRAMA "TU ALCALDE TE ESCUCHA"	150103 : ATE	117 : EVENTOS	2 : Alta	Fisico	4	0	4	0	4	0	4	0	4	0	4	0	24
					Financiero S/.	0	0	0	0	0	0	0	0	0	0	0	0	0

Unidad Ejecutora : 301252 - MUNICIPALIDAD DISTRITAL DE ATE - VITARTE

Centro de Costo: 02.04.02 - SUBGERENCIA DE GESTIÓN DOCUMENTARÍA Y ATENCIÓN AL CIUDADANO

OEI.09 FORTALECER LA GESTIÓN INSTITUCIONAL DE LA MUNICIPALIDAD DISTRITAL DE ATE

AEI.09.02 SISTEMA DE INFORMACIÓN TECNOLÓGICA IMPLEMENTADOS PARA LA MEJORA DE LOS SERVICIOS DE LA POBLACIÓN

COD.	Actividad Operativa / Inversiones	Ubigeo	U.M.	Prioridad	Meta	PROGRAMACION												Total Anual
						1	2	3	4	5	6	7	8	9	10	11	12	
AOI30125200053	RECEPCIÓN, VERIFICACIÓN Y REGISTRO EN EL SISTEMA GESDOC	150103 : ATE	036 : DOCUMENTO	2 : Alta	Fisico	3485	2600	2780	3900	4300	4300	6320	7080	7180	5870	5870	5870	59555
					Financiero S/.	17,266	17,266	17,266	17,266	17,266	17,266	17,266	17,266	17,266	17,266	17,266	17,266	207,196
AOI30125200054	ADMINISTRACIÓN DE LAS ACTIVIDADES RELACIONADOS AL ARCHIVO CENTRAL	150101 : LIMA	036 : DOCUMENTO	3 : Media	Fisico	100	100	100	100	100	100	200	280	1000	500	500	500	3580
					Financiero S/.	0	0	0	0	0	0	0	0	0	0	0	0	0
AOI30125200055	CAPACITACIONES EN LOS SISTEMAS INFORMATICOS Y ATENCIÓN AL CIUDADANO	150103 : ATE	227 : CAPACITACION	3 : Media	Fisico	1	0	0	1	2	0	2	1	1	1	0	0	9
					Financiero S/.	0	0	0	0	0	0	0	0	0	0	0	0	0
AOI30125200056	ATENCIÓN DE QUEJAS Y DENUNCIAS PRESENCIALES Y NO PRESENCIALES	150103 : ATE	006 : ATENCION	2 : Alta	Fisico	15	15	15	15	15	15	15	15	15	15	15	15	180
					Financiero S/.	48,637	48,637	48,637	48,637	48,637	48,637	48,637	48,637	48,637	48,637	48,637	48,637	583,643
AOI30125200057	SUPERVISAR LAS ACTIVIDADES RELACIONADAS A LA GESTIÓN DOCUMENTARÍA	150103 : ATE	036 : DOCUMENTO	3 : Media	Fisico	1	0	0	1	2	2	2	2	2	2	2	2	18
					Financiero S/.	0	0	0	0	0	0	0	0	0	0	0	0	0
AOI30125200613	RECEPCIÓN Y ATENCIÓN DE LOS DOCUMENTOS EN LA PLATAFORMA VIRTUAL	150103 : ATE	036 : DOCUMENTO	2 : Alta	Fisico	95	95	95	95	95	95	95	95	95	95	95	95	1140
					Financiero S/.	2,371	2,371	2,371	2,371	2,371	2,371	2,371	2,371	2,371	2,371	2,371	2,371	28,447

Unidad Ejecutora : 301252 - MUNICIPALIDAD DISTRITAL DE ATE - VITARTE

Centro de Costo: 02.05 - SECRETARÍA DE IMAGEN INSTITUCIONAL Y COMUNICACIONES

OEI.09 FORTALECER LA GESTIÓN INSTITUCIONAL DE LA MUNICIPALIDAD DISTRITAL DE ATE

AEI.09.07 GESTIÓN ABIERTA Y TRANSPARENTE EN LA MUNICIPALIDAD DISTRITAL DE ATE

COD.	Actividad Operativa / Inversiones	Ubigeo	U.M.	Prioridad	Meta	PROGRAMACION												Total Anual
						1	2	3	4	5	6	7	8	9	10	11	12	

AOI30125200060	DIFUSIÓN DE INFORMACIÓN DE OBRAS Y ACTIVIDADES DE LA MUNICIPALIDAD	150103 : ATE	097 : PUBLICACION	2 : Alta	Fisico	49	49	49	49	49	49	49	49	49	49	49	49	588
					Financiero S/.	13,905	13,905	13,905	13,905	13,905	13,905	13,905	13,905	13,905	13,905	13,905	13,905	166,856
AOI30125200061	DIFUSIÓN Y MANEJO DE INFORMACIÓN A TRAVÉS DE REDES SOCIALES	150103 : ATE	097 : PUBLICACION	2 : Alta	Fisico	90	90	90	90	90	90	90	90	90	90	90	90	1080
					Financiero S/.	13,905	13,905	13,905	13,905	13,905	13,905	13,905	13,905	13,905	13,905	13,905	13,905	166,856
AOI30125200062	DIFUSIÓN EN MEDIOS DE COMUNICACIONES, TV Y RADIO	150103 : ATE	097 : PUBLICACION	2 : Alta	Fisico	100	100	98	98	98	98	100	100	100	100	100	100	1192
					Financiero S/.	14,091	14,091	14,091	14,091	14,091	14,091	14,091	14,091	14,091	14,091	14,091	14,091	169,090
AOI30125200063	APOYO EN EVENTOS PROTOCOLARES PÚBLICOS, PRIVADOS, NACIONALES E INTERNACIONALES PARA LA COORDINACIÓN Y REALIZACIÓN DE ACTIVIDADES CONCERNIENTES AL ÁMBITO DE SU COMPETENCIA AL ALCALDE, REGIDORES Y FUNCIONARIOS	150103 : ATE	117 : EVENTOS	2 : Alta	Fisico	45	46	48	44	44	44	48	47	44	44	44	44	542
					Financiero S/.	14,091	14,091	14,091	14,091	14,091	14,091	14,091	14,091	14,091	14,091	14,091	14,091	169,090
AOI30125200064	ELABORACIÓN DEL DISEÑO DE PUBLICIDAD , REVISTAS, PLACAS Y OTROS	150103 : ATE	112 : UNIDAD	2 : Alta	Fisico	82	82	82	82	82	82	83	83	82	82	82	82	986
					Financiero S/.	14,091	14,091	14,091	14,091	14,091	14,091	14,091	14,091	14,091	14,091	14,091	14,091	169,092
AOI30125200066	COORDINACIÓN Y EJECUCIÓN DEL INICIO DE OBRAS, INSPECCIÓN DE OBRAS E INAGRURACIONES DE OBRAS	150103 : ATE	117 : EVENTOS	3 : Media	Fisico	10	10	10	10	10	10	10	10	10	10	10	10	120
					Financiero S/.	26,309	26,309	26,309	26,309	26,309	26,309	26,309	26,309	26,309	26,309	26,309	26,309	315,708
AOI30125200656	ADQUISICIÓN DE EQUIPOS AUDIOVISUALES PARA EL DESARROLLO DE ACTIVIDADES PROTOCOLARES DE LA MUNICIPALIDAD	150103 : ATE	042 : EQUIPO	3 : Media	Fisico	6	0	0	0	0	0	0	0	0	0	0	0	6
					Financiero S/.	0	0	0	0	0	0	0	0	0	0	0	0	0

Unidad Ejecutora : 301252 - MUNICIPALIDAD DISTRITAL DE ATE - VITARTE

Centro de Costo: 03.01 - GERENCIA MUNICIPAL

OEI.09 FORTALECER LA GESTIÓN INSTITUCIONAL DE LA MUNICIPALIDAD DISTRITAL DE ATE

AEI.09.07 GESTIÓN ABIERTA Y TRANSPARENTE EN LA MUNICIPALIDAD DISTRITAL DE ATE

COD.	Actividad Operativa / Inversiones	Ubigeo	U.M.	Prioridad	Meta	PROGRAMACION												Total Anual
						1	2	3	4	5	6	7	8	9	10	11	12	
AOI30125200020	ACCIONES REALIZADAS DISPUESTAS POR LA ALTA DIRECCIÓN	150103 : ATE	006 : ATENCION	2 : Alta	Fisico	65	65	65	65	65	65	65	65	65	65	65	65	780
					Financiero S/.	25,560	25,560	25,560	25,560	25,560	25,560	25,560	25,560	25,560	25,560	25,560	25,560	306,720
AOI30125200021	SUPERVISIÓN Y MONITOREO DE LA PRESTACIÓN DE LOS SERVICIOS PÚBLICOS	150103 : ATE	036 : DOCUMENTO	3 : Media	Fisico	48	48	48	48	48	48	48	48	48	48	48	48	576
					Financiero S/.	16,833	16,833	16,833	16,833	16,833	16,833	16,833	16,833	16,833	16,833	16,833	16,833	202,000
AOI30125200022	APROBACIÓN DE RESOLUCIONES DE GERENCIA MUNICIPAL	150103 : ATE	105 : RESOLUCION	2 : Alta	Fisico	5	5	5	5	5	5	5	5	5	5	5	5	60
					Financiero S/.	2,827	2,827	2,827	2,827	2,827	2,827	2,827	2,827	2,827	2,827	2,827	2,827	33,926

Unidad Ejecutora : 301252 - MUNICIPALIDAD DISTRITAL DE ATE - VITARTE

Centro de Costo: 03.02.01 - GERENCIA DE ADMINISTRACIÓN Y FINANZAS

OEI.09 FORTALECER LA GESTIÓN INSTITUCIONAL DE LA MUNICIPALIDAD DISTRITAL DE ATE

AEI.09.05 ADMINISTRACIÓN DE LOS RECURSOS ECONÓMICOS Y FINANCIEROS EFECTIVO Y OPORTUNO EN LA MUNICIPALIDAD DISTRITAL DE ATE

COD.	Actividad Operativa / Inversiones	Ubigeo	U.M.	Prioridad	Meta	PROGRAMACION												Total Anual
						1	2	3	4	5	6	7	8	9	10	11	12	
AOI30125200123	ELABORACIÓN DE RESOLUCIONES DE DEUDA, BENEFICIOS SOCIALES, VACACIONES TRUNCAS, APROBACIÓN DE EXPEDIENTES Y COMITES DE SELECCIÓN	150103 : ATE	036 : DOCUMENTO	2 : Alta	Fisico	21	21	21	21	21	21	21	21	21	21	21	21	252
					Financiero S/.	530,050	528,550	528,550	528,550	528,550	528,550	528,550	528,550	528,550	528,550	528,550	528,550	6,344,102
AOI30125200571	ELABORACIÓN DE PROYECTOS DE DIRECTIVAS E INSTRUCTIVOS PARA LOS PROCESOS REFERIDOS A RECURSOS HUMANOS, PATRIMONIO, ABASTECIMIENTO, TESORERÍA Y CONTABILIDAD	150103 : ATE	036 : DOCUMENTO	3 : Media	Fisico	0	0	0	0	0	1	0	0	0	0	1	0	2
					Financiero S/.	0	0	0	0	0	0	0	0	0	0	0	0	0
AOI30125200572	SEGUIMIENTO, CONTROL Y MONITOREO DEL GASTO CORRIENTE Y DE INVERSIÓN	150103 : ATE	036 : DOCUMENTO	2 : Alta	Fisico	20	20	20	20	20	20	20	20	20	20	20	20	240
					Financiero S/.	399,090	399,090	399,090	399,090	399,090	399,090	399,090	399,090	399,090	399,090	399,090	399,090	4,789,078
AOI30125200573	SUPERVISIÓN DE APROBACIÓN DE EXPEDIENTES DE CONTRATACIÓN - BASES ADMINISTRATIVAS - LIQUIDACIÓN DE OBRA DE ACUERDO A LA NORMA VIGENTE DEL OSCE	150103 : ATE	036 : DOCUMENTO	3 : Media	Fisico	5	5	5	5	5	5	5	5	5	5	5	5	60
					Financiero S/.	0	0	0	0	0	0	0	0	0	0	0	0	0
AOI30125200574	MONITOREO DE LOS BIENES MUEBLES E INMUEBLES DE LA MUNICIPALIDAD	150103 : ATE	036 : DOCUMENTO	3 : Media	Fisico	0	0	2	0	0	2	0	0	2	0	0	2	8
					Financiero S/.	0	0	0	0	0	0	0	0	0	0	0	0	0
AOI30125200575	FORTALECIMIENTO DE LAS RECOMENDACIONES IMPLEMENTADAS POR EL CONTROL INTERNO	150103 : ATE	036 : DOCUMENTO	2 : Alta	Fisico	0	0	2	0	0	0	2	0	0	0	2	0	6
					Financiero S/.	0	0	0	0	0	0	0	0	0	0	0	0	0
AOI30125200698	SUPERVISIÓN, MONITOREO Y EVALUACIÓN A LAS SUB GERENCIAS A CARGO	150103 : ATE	036 : DOCUMENTO	3 : Media	Fisico	3	3	3	3	3	3	3	3	3	3	3	3	36
					Financiero S/.	579,624	579,624	579,624	579,624	579,624	579,624	579,624	579,624	579,624	579,624	579,624	579,624	6,955,486

Unidad Ejecutora : 301252 - MUNICIPALIDAD DISTRITAL DE ATE - VITARTE

Centro de Costo: 03.02.02.01 - SUBGERENCIA DE RECURSOS HUMANOS

OEI.09 FORTALECER LA GESTIÓN INSTITUCIONAL DE LA MUNICIPALIDAD DISTRITAL DE ATE

AEI.09.03 DESARROLLO INTEGRAL DE LAS CAPACIDADES Y HABILIDADES PARA LA COMPETITIVIDAD Y EFECTIVIDAD DE LOS SERVIDORES DE LA MUNICIPALIDAD DISTRITAL DE ATE

COD.	Actividad Operativa / Inversiones	Ubigeo	U.M.	Prioridad	Meta	PROGRAMACION												Total Anual
						1	2	3	4	5	6	7	8	9	10	11	12	
AOI30125200125	GESTIÓN DEL PROCESO DE CAPACITACIÓN	150103 : ATE	060 : INFORME	3 : Media	Fisico	0	0	1	0	0	1	0	0	1	0	0	1	4

					Financiero S/.	0	0	1,300	0	0	1,300	0	0	1,300	0	0	1,300	5,200
AOI30125200127	MEDICIÓN DEL CLIMA ORGANIZACIONAL	150103 : ATE	060 : INFORME	3 : Media	Fisico	0	0	0	0	0	0	1	0	0	0	0	0	1
					Financiero S/.	0	0	0	0	0	0	915,703	0	0	0	0	0	915,703
AOI30125200128	MEDICIÓN DE ACTIVIDADES DE BIENESTAR SOCIAL	150103 : ATE	060 : INFORME	3 : Media	Fisico	0	0	1	0	0	0	0	0	0	1	1	1	4
					Financiero S/.	0	0	0	0	0	0	0	0	0	0	0	0	0
AOI30125200129	DESARROLLO DE ACTIVIDADES DE INTEGRACIÓN	150103 : ATE	117 : EVENTOS	3 : Media	Fisico	0	0	1	1	2	1	0	0	0	0	1	2	8
					Financiero S/.	0	0	96,823	96,823	193,645	96,823	0	0	0	0	96,823	193,645	774,581
AOI30125200130	COMPENSACIÓN DE LAS REMUNERACIONES AL PERSONAL	150103 : ATE	137 : PLANILLA	2 : Alta	Fisico	10	10	10	10	10	10	20	10	10	10	10	20	140
					Financiero S/.	663,575	663,575	663,575	663,575	663,575	663,575	663,575	663,575	663,575	663,575	663,575	663,575	7,962,895
AOI30125200131	GESTIÓN DE SEGUROS COMPLEMENTARIOS	150103 : ATE	137 : PLANILLA	2 : Alta	Fisico	4	4	4	4	4	4	4	4	4	4	4	4	48
					Financiero S/.	0	0	0	0	0	0	0	0	0	0	0	0	0
AOI30125200132	EVALUACIÓN DEL SISTEMA DE GESTIÓN DE SEGURIDAD Y SALUD EN EL TRABAJO	150103 : ATE	036 : DOCUMENTO	2 : Alta	Fisico	0	0	0	0	0	1	0	0	0	0	0	1	2
					Financiero S/.	0	0	0	0	0	0	0	0	0	0	0	0	0
AOI30125200133	VERIFICACIÓN DEL SISTEMA DE CONTROL DE PERSONAL	150103 : ATE	060 : INFORME	2 : Alta	Fisico	1	1	1	1	1	1	1	1	1	1	1	1	12
					Financiero S/.	0	0	0	0	0	0	0	0	0	0	0	0	0
AOI30125200134	ELABORACIÓN DE PROYECTOS DE DIRECTIVAS DE GESTIÓN DE RECURSOS HUMANOS	150103 : ATE	036 : DOCUMENTO	3 : Media	Fisico	0	0	1	0	0	0	0	0	0	0	0	0	1
					Financiero S/.	0	0	0	0	0	0	0	0	0	0	0	0	0
AOI30125200432	COMPENSACIÓN DE LAS REMUNERACIONES Y BENEFICIOS DE LOS PENSIONISTAS	150103 : ATE	137 : PLANILLA	2 : Alta	Fisico	2	2	2	2	2	2	4	2	2	2	2	4	28
					Financiero S/.	326,008	312,936	312,936	312,936	312,936	312,936	312,936	312,936	312,936	312,936	312,936	312,936	3,768,307

Unidad Ejecutora : 301252 - MUNICIPALIDAD DISTRITAL DE ATE - VITARTE
Centro de Costo: 03.02.03 - SUBGERENCIA DE ABASTECIMIENTO

OEI.09 FORTALECER LA GESTIÓN INSTITUCIONAL DE LA MUNICIPALIDAD DISTRITAL DE ATE

AEI.09.05 ADMINISTRACIÓN DE LOS RECURSOS ECONÓMICOS Y FINANCIEROS EFECTIVO Y OPORTUNO EN LA MUNICIPALIDAD DISTRITAL DE ATE

COD.	Actividad Operativa / Inversiones	Ubigeo	U.M.	Prioridad	Meta	PROGRAMACION												Total Anual
						1	2	3	4	5	6	7	8	9	10	11	12	
AOI30125200155	CONVOCATORIA DE LOS PROCESOS DE SELECCIÓN	150103 : ATE	533 : PROCESO	2 : Alta	Fisico	1	2	2	2	5	4	3	3	3	1	3	2	31
					Financiero S/.	39,105	39,105	39,105	39,105	39,105	39,105	39,105	39,105	39,105	39,105	39,105	39,105	469,254
AOI30125200156	DESPACHO DE BIENES Y ÚTILES DE OFICINA	150103 : ATE	036 : DOCUMENTO	3 : Media	Fisico	10	10	10	10	10	10	10	10	10	10	10	10	120
					Financiero S/.	0	0	0	0	0	0	0	0	0	0	0	0	0
AOI30125200576	GESTIÓN DE LOS BIENES Y SERVICIOS MENORES A 8 UIT	150103 : ATE	036 : DOCUMENTO	2 : Alta	Fisico	100	100	100	100	100	100	100	100	100	100	100	100	1200
					Financiero S/.	0	0	0	0	0	0	0	0	0	0	0	0	0

Unidad Ejecutora : 301252 - MUNICIPALIDAD DISTRITAL DE ATE - VITARTE
Centro de Costo: 03.02.04 - SUBGERENCIA DE CONTABILIDAD

OEI.09 FORTALECER LA GESTIÓN INSTITUCIONAL DE LA MUNICIPALIDAD DISTRITAL DE ATE

AEI.09.05 ADMINISTRACIÓN DE LOS RECURSOS ECONÓMICOS Y FINANCIEROS EFECTIVO Y OPORTUNO EN LA MUNICIPALIDAD DISTRITAL DE ATE

COD.	Actividad Operativa / Inversiones	Ubigeo	U.M.	Prioridad	Meta	PROGRAMACION												Total Anual
						1	2	3	4	5	6	7	8	9	10	11	12	
AOI30125200148	EJECUCIÓN DE LAS ACTIVIDADES DEL SISTEMA NACIONAL DE CONTABILIDAD	150103 : ATE	001 : ACCION	3 : Media	Fisico	1	0	2	0	1	1	0	1	1	0	1	0	8
					Financiero S/.	0	0	0	0	0	0	0	0	0	0	0	0	0
AOI30125200149	CONTROL Y ARQUEO CONTABLE DE LAS CAJAS RECAUDADORAS Y FONDOS FIJOS	150103 : ATE	599 : ACTA	2 : Alta	Fisico	1	0	1	0	1	0	1	0	1	0	1	0	6
					Financiero S/.	3,859	0	3,859	0	3,859	0	3,859	0	3,859	0	3,859	0	23,156
AOI30125200150	REGISTRO DE INFORMACIÓN PROGRAMADA DE CONFRONTACIÓN DE OPERACIONES AUTO DECLARADAS - COA	150103 : ATE	248 : REPORTE	3 : Media	Fisico	1	1	1	1	1	1	1	1	1	1	1	1	12
					Financiero S/.	0	0	0	0	0	0	0	0	0	0	0	0	0
AOI30125200577	CONTROL PREVIO DOCUMENTARIO DE ORDENES DE COMPRA, SERVICIO, PLANILLAS Y VALORIZACIONES	150103 : ATE	248 : REPORTE	2 : Alta	Fisico	1	1	1	1	1	1	1	1	1	1	1	1	12
					Financiero S/.	27,522	27,522	27,522	27,522	27,522	27,522	27,522	27,522	27,522	27,522	27,522	27,522	330,268

Unidad Ejecutora : 301252 - MUNICIPALIDAD DISTRITAL DE ATE - VITARTE
Centro de Costo: 03.02.05 - SUBGERENCIA DE TESORERIA

OEI.09 FORTALECER LA GESTIÓN INSTITUCIONAL DE LA MUNICIPALIDAD DISTRITAL DE ATE

AEI.09.05 ADMINISTRACIÓN DE LOS RECURSOS ECONÓMICOS Y FINANCIEROS EFECTIVO Y OPORTUNO EN LA MUNICIPALIDAD DISTRITAL DE ATE

COD.	Actividad Operativa / Inversiones	Ubigeo	U.M.	Prioridad	Meta	PROGRAMACION												Total Anual
						1	2	3	4	5	6	7	8	9	10	11	12	
AOI30125200141	EJECUCIÓN DE GASTOS Y GIRO DE COMPROBANTES DE PAGO	150103 : ATE	036 : DOCUMENTO	2 : Alta	Fisico	1800	1802	1802	1802	1802	1802	1802	1802	1802	1802	1802	1802	21622
					Financiero S/.	54,783	54,783	54,783	54,783	54,783	54,783	54,783	54,783	54,783	54,783	54,783	54,783	657,398
AOI30125200142	REGISTRO DE INGRESOS TRIBUTARIOS Y NO TRIBUTARIOS	150103 : ATE	036 : DOCUMENTO	2 : Alta	Fisico	96	96	96	96	96	96	96	96	96	96	96	96	1152
					Financiero S/.	123,350	123,350	123,350	123,350	123,350	123,350	123,350	123,350	123,350	123,350	123,350	123,350	1,480,202
AOI30125200143	ATENCIÓN DE DOCUMENTOS DE LOS CONTRIBUYENTES, ÁREAS ADMINISTRATIVAS DE LA MUNICIPALIDAD Y DE OTRAS INSTITUCIONES	150103 : ATE	006 : ATENCION	3 : Media	Fisico	101	101	101	101	101	101	101	101	101	101	101	101	1212
					Financiero S/.	2,015	2,015	2,015	2,015	2,015	2,015	2,015	2,015	2,015	2,015	2,015	2,015	24,176
AOI30125200144	CUSTODIA DE CARTAS FIANZA EMITIDAS POR LAS ENTIDADES FINANCIERAS	150103 : ATE	036 : DOCUMENTO	3 : Media	Fisico	50	50	50	50	50	50	50	50	50	50	50	50	600
					Financiero S/.	30,132	0	0	0	0	0	0	0	0	0	0	0	30,132

MUNICIPALIDAD DISTRITAL DE ATE
Bach. JUAN PABLO HUAMAN ARANA
V°B° Planificación

MUNICIPALIDAD DISTRITAL DE ATE
Lic. Adm. JORGE L. VALDIVIA BANCOFF
V°B°
Gerente de Modernización Institucional (e)

Unidad Ejecutora : 301252 - MUNICIPALIDAD DISTRITAL DE ATE - VITARTE
Centro de Costo: 03.02.06 - SUBGERENCIA DE PATRIMONIO Y SERVICIOS GENERALES

OEI.09 FORTALECER LA GESTIÓN INSTITUCIONAL DE LA MUNICIPALIDAD DISTRITAL DE ATE

AEI.09.05 ADMINISTRACIÓN DE LOS RECURSOS ECONÓMICOS Y FINANCIEROS EFECTIVO Y OPORTUNO EN LA MUNICIPALIDAD DISTRITAL DE ATE

COD.	Actividad Operativa / Inversiones	Ubigeo	U.M.	Prioridad	Meta	PROGRAMACION												Total Anual
						1	2	3	4	5	6	7	8	9	10	11	12	
AOI30125200157	EJECUCIÓN DEL PLAN DE MANTENIMIENTO Y ADECUACIÓN DE LOCALES MUNICIPALES	150103 : ATE	455 : MANTENIMIENTO	3 : Media	Fisico	30	30	15	15	15	21	21	21	21	21	21	21	252
					Financiero S/.	64,261	64,261	64,261	64,261	64,261	64,261	64,261	64,261	64,261	64,261	64,261	64,261	771,132
AOI30125200158	ABASTECIMIENTO DE LA FLOTA VEHICULAR A LAS DIFERENTES ÁREAS DE LA CORPORACIÓN MUNICIPAL (GALÓN)	150103 : ATE	112 : UNIDAD	2 : Alta	Fisico	31900	31900	31900	31900	31900	31900	31900	31900	31900	31900	31900	31900	382800
					Financiero S/.	15,440	15,440	15,440	15,440	15,440	15,440	15,440	15,440	15,440	15,440	15,440	15,440	185,278
AOI30125200159	CONTROL DE CONSUMO DEL SERVICIO BÁSICO DE AGUA POTABLE DE DIFERENTES ÁREAS DE LA CORPORACIÓN MUNICIPAL	150103 : ATE	022 : CONTROL REALIZADO	2 : Alta	Fisico	200	200	200	200	200	200	200	200	200	200	200	200	2400
					Financiero S/.	6,067	6,067	6,067	6,067	6,067	6,067	6,067	6,067	6,067	6,067	6,067	6,067	72,806
AOI30125200160	CONTROL DE CONSUMO DEL SERVICIO BÁSICO DE ENERGÍA ELÉTRICA DE DIFERENTES ÁREAS DE LA CORPORACIÓN MUNICIPAL	150103 : ATE	022 : CONTROL REALIZADO	2 : Alta	Fisico	344	344	344	344	344	344	344	344	344	344	344	344	4128
					Financiero S/.	507,515	507,515	507,515	507,515	507,515	507,515	507,515	507,515	507,515	507,515	507,515	507,515	6,090,183
AOI30125200161	CONTROL DE CONSUMO DEL SERVICIO BÁSICO DE TELEFONIA MÓVIL DE DIFERENTES ÁREAS DE LA CORPORACIÓN MUNICIPAL	150103 : ATE	060 : INFORME	2 : Alta	Fisico	1	1	1	1	1	1	1	1	1	1	1	1	12
					Financiero S/.	0	0	0	0	0	0	0	0	0	0	0	0	0
AOI30125200162	CONTROL DE CONSUMO DEL SERVICIO BÁSICO DE TELEFONIA FIJA DE DIFERENTES ÁREAS DE LA CORPORACIÓN MUNICIPAL	150103 : ATE	022 : CONTROL REALIZADO	2 : Alta	Fisico	22	22	22	22	22	22	22	22	22	22	22	22	264
					Financiero S/.	0	0	0	0	0	0	0	0	0	0	0	0	0
AOI30125200163	EJECUCIÓN DEL PLAN DE MANTENIMIENTO PREVENTIVO Y CORRECTIVO DE LA FLOTA VEHICULAR DE LA MUNICIPALIDAD DISTRITAL DE ATE	150103 : ATE	006 : ATENCION	2 : Alta	Fisico	101	101	101	101	101	101	101	101	101	101	101	101	1212
					Financiero S/.	0	0	0	0	0	0	0	0	0	0	0	0	0
AOI30125200164	REGISTRO, SEGUIMIENTO Y CONTROL DEL INVENTARIO FÍSICO DE LOS BIENES PATRIMONIALES DE LA MUNICIPALIDAD	150103 : ATE	036 : DOCUMENTO	2 : Alta	Fisico	4	4	0	0	0	3	3	3	3	3	3	4	30
					Financiero S/.	379,982	379,982	379,982	379,982	379,982	379,982	379,982	379,982	379,982	379,982	379,982	379,982	4,559,781
AOI30125200165	SANEAMIENTO DE IMBUEBLES	150103 : ATE	036 : DOCUMENTO	3 : Media	Fisico	1	1	0	0	0	0	0	0	0	1	1	1	5
					Financiero S/.	0	0	0	0	0	0	0	0	0	0	0	0	0
AOI30125200166	CONTRATACIÓN DE SEGUROS DE PÓLIZAS Y SOAT	150103 : ATE	036 : DOCUMENTO	2 : Alta	Fisico	0	0	0	0	1	0	40	40	40	30	30	30	211
					Financiero S/.	0	0	0	0	6,600	0	0	0	0	0	0	0	6,600
AOI30125200578	EJECUCIÓN DEL PLAN DE ACCIÓN ANUAL - SECCIÓN DE MEDIDAS DE CONTROL PARA LA IMPLEMENTACIÓN DEL SISTEMA DE CONTROL INTERNO	150103 : ATE	060 : INFORME	2 : Alta	Fisico	0	0	1	0	0	1	0	0	1	0	0	1	4
					Financiero S/.	0	0	0	0	0	0	0	0	0	0	0	0	0

Unidad Ejecutora : 301252 - MUNICIPALIDAD DISTRITAL DE ATE - VITARTE
Centro de Costo: 03.03 - GERENCIA DE TECNOLOGÍAS DE LA INFORMACIÓN

OEI.09 FORTALECER LA GESTIÓN INSTITUCIONAL DE LA MUNICIPALIDAD DISTRITAL DE ATE

AEI.09.02 SISTEMA DE INFORMACIÓN TECNOLÓGICA IMPLEMENTADOS PARA LA MEJORA DE LOS SERVICIOS DE LA POBLACIÓN

COD.	Actividad Operativa / Inversiones	Ubigeo	U.M.	Prioridad	Meta	PROGRAMACION												Total Anual
						1	2	3	4	5	6	7	8	9	10	11	12	
AOI30125200076	ATENCIÓN DE REQUERIMIENTOS DE LAS UNIDADES ORGÁNICAS DE LA CORPORACIÓN MUNICIPAL	150103 : ATE	006 : ATENCION	3 : Media	Fisico	180	180	180	180	180	180	180	180	180	180	180	180	2160
					Financiero S/.	4,645	4,645	4,645	4,645	4,645	4,645	4,645	4,645	4,645	4,645	4,645	4,645	55,736
AOI30125200077	ADQUISICIÓN DE SOFTWARE LICENCIADO	150103 : ATE	068 : LICENCIA	3 : Media	Fisico	0	1	163	0	0	0	0	0	0	0	0	0	164
					Financiero S/.	0	0	0	0	0	0	0	0	0	0	0	0	0
AOI30125200078	DESARROLLO DE SISTEMAS INFORMÁTICOS, SOLUCIONES APPS Y WEB	150103 : ATE	108 : SISTEMA	2 : Alta	Fisico	0	4	1	1	1	0	1	0	0	0	0	0	8
					Financiero S/.	0	158,609	0	0	0	0	0	0	0	0	0	0	158,609
AOI30125200079	MANTENIMIENTO DE LOS SISTEMAS INFORMATICOS, APPS Y WEB	150103 : ATE	455 : MANTENIMIENTO	2 : Alta	Fisico	0	0	3	0	0	1	1	0	1	0	0	0	6
					Financiero S/.	0	0	0	0	0	0	0	0	0	0	0	0	0
AOI30125200083	MANTENIMIENTO DE LOS SERVIDORES Y RED DE COMUNICACIONES	150103 : ATE	455 : MANTENIMIENTO	2 : Alta	Fisico	0	1	2	0	1	0	1	1	0	0	0	0	6
					Financiero S/.	0	0	0	0	0	0	0	0	0	0	0	0	0
AOI30125200084	ADQUISICIÓN DE EQUIPOS INFORMATICOS Y TECNOLÓGICOS EN GENERAL	150103 : ATE	064 : INSTALACION	3 : Media	Fisico	32	0	0	20	0	0	0	0	0	0	0	0	52
					Financiero S/.	527,328	0	0	0	0	0	0	0	0	0	0	0	527,328
AOI30125200085	EJECUCIÓN DEL PLAN DE MANTENIMIENTO PREVENTIVO Y CORRECTIVO	150103 : ATE	455 : MANTENIMIENTO	2 : Alta	Fisico	40	41	104	40	40	102	42	40	102	40	40	102	733
					Financiero S/.	0	0	0	0	0	0	0	0	0	0	0	0	0
AOI30125200086	IMPLEMENTACIÓN DE PLAN DE MIGRACIÓN DE IPV4 A IPV6 EN LA MDA	150103 : ATE	060 : INFORME	3 : Media	Fisico	0	0	1	0	0	0	0	1	0	0	0	0	2
					Financiero S/.	0	0	0	0	0	0	0	0	0	0	0	0	0
AOI30125200087	IMPLEMENTACIÓN Y MANTENIMIENTO DE GESTIÓN DE LA SEGURIDAD DE LA INFORMACIÓN, REPOSITORIO DE DATOS Y OTROS PROYECTOS GTI	150103 : ATE	108 : SISTEMA	2 : Alta	Fisico	0	3	0	0	0	1	0	0	0	1	0	0	5
					Financiero S/.	0	0	0	0	0	0	0	0	0	0	0	0	0
AOI30125200579	DESARROLLO DE CAPACITACIÓN AL PERSONAL DE LA CORPORACIÓN EN TEMAS INFORMÁTICOS	150103 : ATE	227 : CAPACITACION	3 : Media	Fisico	0	0	0	2	0	0	0	0	0	0	0	0	2
					Financiero S/.	0	0	0	0	0	0	0	0	0	0	0	0	0
AOI30125200580	ELABORACIÓN DE PLANES, DOCUMENTOS DE GESTIÓN Y OTROS EN EL AMBITO TECNOLOGICO	150103 : ATE	036 : DOCUMENTO	3 : Media	Fisico	1	0	1	1	0	0	1	0	0	0	1	0	5
					Financiero S/.	0	0	0	0	0	0	0	0	0	0	0	0	0

AOI30125200581	GENERACIÓN DE EMISIÓN MASIVA DE TRIBUTOS MUNICIPALES	150103 : ATE	036 : DOCUMENTO	2 : Alta	Fisico	1	1	0	0	0	0	0	0	0	0	0	1	3
					Financiero S/.	0	0	0	0	0	0	0	0	0	0	0	0	0
AOI30125200582	GESTIÓN DE MEDIOS Y SERVICIOS DIGITALES	150103 : ATE	455 : MANTENIMIENTO	3 : Media	Fisico	1	4	1	2	1	1	3	1	1	1	1	1	18
					Financiero S/.	0	0	0	0	0	0	0	0	0	0	0	0	0

OEI.09 FORTALECER LA GESTIÓN INSTITUCIONAL DE LA MUNICIPALIDAD DISTRITAL DE ATE

AEI.09.07 GESTIÓN ABIERTA Y TRANSPARENTE EN LA MUNICIPALIDAD DISTRITAL DE ATE

COD.	Actividad Operativa / Inversiones	Ubigeo	U.M.	Prioridad	Meta	PROGRAMACION												Total Anual
						1	2	3	4	5	6	7	8	9	10	11	12	
AOI30125200659	ACTUALIZACIÓN DEL PORTAL WEB INSTITUCIONAL Y PORTAL DE TRANSPARENCIA ESTÁNDAR	150103 : ATE	097 : PUBLICACION	2 : Alta	Fisico	2	2	2	2	2	2	2	2	2	2	2	2	24
					Financiero S/.	0	0	0	0	0	0	0	0	0	0	0	0	0

Unidad Ejecutora : 301252 - MUNICIPALIDAD DISTRITAL DE ATE - VITARTE

Centro de Costo: 03.04 - GERENCIA DE PLANIFICACIÓN ESTRATÉGICA

OEI.09 FORTALECER LA GESTIÓN INSTITUCIONAL DE LA MUNICIPALIDAD DISTRITAL DE ATE

AEI.09.04 PROCESOS ADMINISTRATIVOS SIMPLIFICADOS DE LA MUNICIPALIDAD DISTRITAL DE ATE

COD.	Actividad Operativa / Inversiones	Ubigeo	U.M.	Prioridad	Meta	PROGRAMACION												Total Anual
						1	2	3	4	5	6	7	8	9	10	11	12	
AOI30125200405	SUPERVISIÓN Y MONITOREO DE LA GESTIÓN POR PROCESOS	150103 : ATE	109 : SUPERVISION	3 : Media	Fisico	1	1	1	1	1	1	1	1	1	1	1	1	12
					Financiero S/.	10,087	10,087	10,087	10,087	10,087	10,087	10,087	10,087	10,087	10,087	10,087	10,087	121,047

OEI.09 FORTALECER LA GESTIÓN INSTITUCIONAL DE LA MUNICIPALIDAD DISTRITAL DE ATE

AEI.09.05 ADMINISTRACIÓN DE LOS RECURSOS ECONÓMICOS Y FINANCIEROS EFECTIVO Y OPORTUNO EN LA MUNICIPALIDAD DISTRITAL DE ATE

COD.	Actividad Operativa / Inversiones	Ubigeo	U.M.	Prioridad	Meta	PROGRAMACION												Total Anual
						1	2	3	4	5	6	7	8	9	10	11	12	
AOI30125200402	SUPERVISIÓN Y MONITOREO DE LOS DOCUMENTOS EN MATERIA DE PLANEAMIENTO	150103 : ATE	109 : SUPERVISION	3 : Media	Fisico	3	3	3	3	3	3	3	3	3	3	3	3	36
					Financiero S/.	397,508	397,508	397,508	397,508	397,508	397,508	397,508	397,508	397,508	397,508	397,508	397,508	4,770,090
AOI30125200406	SUPERVISIÓN Y MONITOREO DE LA GESTIÓN DEL PRESUPUESTO INSTITUCIONAL Y PRESUPUESTO PARTICIPATIVO	150103 : ATE	109 : SUPERVISION	2 : Alta	Fisico	3	3	3	3	3	3	3	3	3	3	3	3	36
					Financiero S/.	33,375	26,875	26,875	26,875	26,875	26,875	26,875	26,875	26,875	26,875	26,875	26,875	329,000

OEI.09 FORTALECER LA GESTIÓN INSTITUCIONAL DE LA MUNICIPALIDAD DISTRITAL DE ATE

AEI.09.07 GESTIÓN ABIERTA Y TRANSPARENTE EN LA MUNICIPALIDAD DISTRITAL DE ATE

COD.	Actividad Operativa / Inversiones	Ubigeo	U.M.	Prioridad	Meta	PROGRAMACION												Total Anual
						1	2	3	4	5	6	7	8	9	10	11	12	
AOI30125200399	REALIZACIÓN DE ACTIVIDADES DE LA IMPLEMENTACIÓN DEL SISTEMA DE CONTROL INTERNO	150103 : ATE	599 : ACTA	2 : Alta	Fisico	0	1	1	1	0	2	0	1	1	1	0	2	10
					Financiero S/.	0	0	0	0	0	0	0	0	0	0	0	0	0

Unidad Ejecutora : 301252 - MUNICIPALIDAD DISTRITAL DE ATE - VITARTE

Centro de Costo: 03.04.02 - SUBGERENCIA DE PRESUPUESTO

OEI.09 FORTALECER LA GESTIÓN INSTITUCIONAL DE LA MUNICIPALIDAD DISTRITAL DE ATE

AEI.09.05 ADMINISTRACIÓN DE LOS RECURSOS ECONÓMICOS Y FINANCIEROS EFECTIVO Y OPORTUNO EN LA MUNICIPALIDAD DISTRITAL DE ATE

COD.	Actividad Operativa / Inversiones	Ubigeo	U.M.	Prioridad	Meta	PROGRAMACION												Total Anual
						1	2	3	4	5	6	7	8	9	10	11	12	
AOI30125200008	ELABORACIÓN DE DOCUMENTOS DE GESTIÓN EN MATERIA PRESUPUESTARIA	150103 : ATE	036 : DOCUMENTO	3 : Media	Fisico	1	2	2	1	3	2	3	2	1	1	2	1	21
					Financiero S/.	2,380	2,380	2,380	2,380	2,380	2,380	2,380	2,380	2,380	2,380	2,380	2,380	28,558
AOI30125200009	REALIZACIÓN DEL PRESUPUESTO INSTITUCIONAL DE APERTURA (PIA) AÑO 2023	150103 : ATE	036 : DOCUMENTO	2 : Alta	Fisico	0	0	0	0	0	0	1	0	0	0	0	1	2
					Financiero S/.	0	0	0	0	0	0	0	0	0	0	0	0	0
AOI30125200011	ELABORACIÓN DE MODIFICACIONES PRESUPUESTALES Y CERTIFICACIÓN DE CREDITOS	150101 : LIMA	036 : DOCUMENTO	2 : Alta	Fisico	301	402	403	402	403	401	403	402	403	402	452	452	4826
					Financiero S/.	43,643	43,643	43,643	43,643	43,643	43,643	43,643	43,643	43,643	43,643	43,643	43,643	523,710

Unidad Ejecutora : 301252 - MUNICIPALIDAD DISTRITAL DE ATE - VITARTE

Centro de Costo: 03.04.03 - SUBGERENCIA DE MODERNIZACIÓN INSTITUCIONAL

OEI.09 FORTALECER LA GESTIÓN INSTITUCIONAL DE LA MUNICIPALIDAD DISTRITAL DE ATE

AEI.09.04 PROCESOS ADMINISTRATIVOS SIMPLIFICADOS DE LA MUNICIPALIDAD DISTRITAL DE ATE

COD.	Actividad Operativa / Inversiones	Ubigeo	U.M.	Prioridad	Meta	PROGRAMACION												Total Anual
						1	2	3	4	5	6	7	8	9	10	11	12	
AOI30125200001	ELABORACIÓN DE DOCUMENTOS EN MATERIA DE RACIONALIZACIÓN Y SIMPLIFICACIÓN ADMINISTRATIVA	150101 : LIMA	036 : DOCUMENTO	2 : Alta	Fisico	0	1	2	1	1	2	2	1	1	1	1	0	13
					Financiero S/.	2,799	2,799	2,799	2,799	2,799	2,799	2,799	2,799	2,799	2,799	2,799	2,799	33,590

OEI.09 FORTALECER LA GESTIÓN INSTITUCIONAL DE LA MUNICIPALIDAD DISTRITAL DE ATE

AEI.09.07 GESTIÓN ABIERTA Y TRANSPARENTE EN LA MUNICIPALIDAD DISTRITAL DE ATE

COD.	Actividad Operativa / Inversiones	Ubigeo	U.M.	Prioridad	Meta	PROGRAMACION	Total Anual

						1	2	3	4	5	6	7	8	9	10	11	12	
AOI30125200005	ELABORACIÓN DE DOCUMENTOS EN MATERIA DE PLANEAMIENTO	150103 : ATE	036 : DOCUMENTO	2 : Alta	Físico	1	0	0	2	0	1	1	0	0	1	0	1	7
					Financiero S/.	40,591	40,591	40,591	40,591	40,591	40,591	40,591	40,591	40,591	40,591	40,591	40,592	487,098

Unidad Ejecutora : 301252 - MUNICIPALIDAD DISTRITAL DE ATE - VITARTE

Centro de Costo: 03.04.04 - SUBGERENCIA DE CONTROL GERENCIAL Y PROGRAMACIÓN DE INVERSIONES

OEI.09 FORTALECER LA GESTIÓN INSTITUCIONAL DE LA MUNICIPALIDAD DISTRITAL DE ATE

AEI.09.05 ADMINISTRACIÓN DE LOS RECURSOS ECONÓMICOS Y FINANCIEROS EFECTIVO Y OPORTUNO EN LA MUNICIPALIDAD DISTRITAL DE ATE

COD.	Actividad Operativa / Inversiones	Ubigeo	U.M.	Prioridad	Meta	PROGRAMACION												Total Anual
						1	2	3	4	5	6	7	8	9	10	11	12	
AOI30125200409	ELABORACIÓN Y ACTUALIZACIÓN DE LA CARTERA DE INVERSIONES DEL PROGRAMA MULTIANUAL DE INVERSIONES (PMI)	150103 : ATE	036 : DOCUMENTO	2 : Alta	Físico	0	1	0	0	0	0	0	0	1	0	0	1	3
					Financiero S/.	0	0	0	0	0	0	0	0	0	0	0	0	0
AOI30125200410	SEGUIMIENTO A LOS PROYECTOS DE LA CARTERA DE INVERSIONES DEL PROGRAMA MULTIANUAL DE INVERSIONES (PMI)	150103 : ATE	036 : DOCUMENTO	2 : Alta	Físico	1	1	1	1	1	1	1	1	1	1	1	1	12
					Financiero S/.	0	0	0	0	0	0	0	0	0	0	0	0	0
AOI30125200411	SEGUIMIENTO A LOS PROYECTOS FINANCIADOS MEDIANTE TRANSFERENCIA DE LOS SECTORES Y LOS PROYECTOS EJECUTADOS POR LOS SECTORES EN EL DISTRITO DE ATE	150103 : ATE	036 : DOCUMENTO	2 : Alta	Físico	1	1	1	1	1	1	1	1	1	1	1	1	12
					Financiero S/.	0	0	0	0	0	0	0	0	0	0	0	0	0

OEI.09 FORTALECER LA GESTIÓN INSTITUCIONAL DE LA MUNICIPALIDAD DISTRITAL DE ATE

AEI.09.07 GESTIÓN ABIERTA Y TRANSPARENTE EN LA MUNICIPALIDAD DISTRITAL DE ATE

COD.	Actividad Operativa / Inversiones	Ubigeo	U.M.	Prioridad	Meta	PROGRAMACION												Total Anual
						1	2	3	4	5	6	7	8	9	10	11	12	
AOI30125200113	ELABORACIÓN DEL INFORME DE SEGUIMIENTO Y EVALUACIÓN DEL PLAN OPERATIVO INSTITUCIONAL - POI 2021 Y 2022	150103 : ATE	036 : DOCUMENTO	2 : Alta	Físico	0	1	0	0	0	0	1	0	0	1	0	0	3
					Financiero S/.	7,317	7,317	7,317	7,317	7,317	7,317	7,317	7,317	7,317	7,317	7,317	7,317	87,808
AOI30125200114	SEGUIMIENTO Y EVALUACIÓN DE LOS PLANES ESTRATÉGICOS (PEI - PDLC) AÑO 2021	150103 : ATE	036 : DOCUMENTO	3 : Media	Físico	0	1	1	1	0	0	0	0	0	0	0	0	3
					Financiero S/.	0	0	0	0	0	0	0	0	0	0	0	0	0
AOI30125200115	SEGUIMIENTO Y MONITOREO A LAS UNIDADES ORGÁNICAS EN LA IMPLEMENTACIÓN DE ACCIONES ADMINISTRATIVAS PARA CUMPLIMIENTO DE SUS FUNCIONES	150103 : ATE	036 : DOCUMENTO	3 : Media	Físico	0	0	0	1	0	0	0	0	0	0	0	1	2
					Financiero S/.	0	0	0	0	0	0	0	0	0	0	0	0	0
AOI30125200116	SEGUIMIENTO Y MONITOREO DE LA IMPLEMENTACIÓN DEL SISTEMA DE CONTROL INTERNO CONFORME A LOS LINEAMIENTOS DE LA DIRECTIVA N° 006-2019-CG/INTEG	150103 : ATE	036 : DOCUMENTO	2 : Alta	Físico	1	0	0	1	0	1	0	0	1	0	0	0	4
					Financiero S/.	0	0	0	0	0	0	0	0	0	0	0	0	0
AOI30125200117	ELABORACIÓN DE LA INFORMACIÓN ESTADISTICA 2020-2021 DE LA MDA PARA SU PRESENTACIÓN A LAS INSTITUCIONES PÚBLICAS SOLICITANTES (INEI-PRLM)	150103 : ATE	036 : DOCUMENTO	3 : Media	Físico	0	0	0	0	0	2	0	0	0	0	1	0	3
					Financiero S/.	0	0	0	0	0	0	0	0	0	0	0	0	0
AOI30125200118	ELABORACIÓN DE PUBLICACIONES EN MATERIA ESTADÍSTICA PARA TOMA DE DECISIONES	150103 : ATE	036 : DOCUMENTO	3 : Media	Físico	0	0	0	1	0	0	0	0	2	0	0	0	3
					Financiero S/.	0	0	0	0	0	0	0	0	0	0	0	0	0
AOI30125200119	DESARROLLO DE LA ENCUESTA A LA POBLACIÓN SOBRE LA GESTIÓN MUNICIPAL Y SERVICIOS EXTERNOS	150103 : ATE	036 : DOCUMENTO	3 : Media	Físico	0	0	1	0	0	0	1	0	0	1	0	1	4
					Financiero S/.	0	0	0	0	0	0	0	0	0	0	0	0	0
AOI30125200120	ELABORAR LA MEMORIA INSTITUCIONAL MUNICIPAL DEL AÑO 2021	150103 : ATE	036 : DOCUMENTO	2 : Alta	Físico	0	0	1	0	0	0	0	0	0	0	0	0	1
					Financiero S/.	0	0	0	0	0	0	0	0	0	0	0	0	0

MUNICIPALIDAD DISTRITAL DE ATE
Bach. JUAN PABLO HUAMAN ARANA
V°B°
Planificación Estratégica

Unidad Ejecutora : 301252 - MUNICIPALIDAD DISTRITAL DE ATE - VITARTE

Centro de Costo: 03.05 - GERENCIA DE ASESORÍA JURÍDICA

OEI.09 FORTALECER LA GESTIÓN INSTITUCIONAL DE LA MUNICIPALIDAD DISTRITAL DE ATE

AEI.09.07 GESTIÓN ABIERTA Y TRANSPARENTE EN LA MUNICIPALIDAD DISTRITAL DE ATE

COD.	Actividad Operativa / Inversiones	Ubigeo	U.M.	Prioridad	Meta	PROGRAMACION												Total Anual
						1	2	3	4	5	6	7	8	9	10	11	12	
AOI30125200036	EMISIÓN DE INFORMES LEGALES EN MATERIA NORMATIVA, RECURSOS DE RECONSIDERACIÓN Y/O APELACIÓN Y ADMINISTRATIVO	150103 : ATE	060 : INFORME	2 : Alta	Físico	55	55	55	56	56	56	56	56	56	56	56	56	669
					Financiero S/.	39,855	39,855	39,855	39,855	39,855	39,855	39,855	39,855	39,855	39,855	39,855	39,855	478,258
AOI30125200037	PARTICIPACIÓN EN COMISIONES, EQUIPOS DE TRABAJO Y OTROS	150103 : ATE	250 : PARTICIPACION	3 : Media	Físico	2	2	2	2	2	2	2	2	2	2	2	2	24
					Financiero S/.	0	0	0	0	0	0	0	0	0	0	0	0	0
AOI30125200038	ELABORACIÓN Y VISACIÓN DE DOCUMENTOS	150103 : ATE	006 : ATENCION	3 : Media	Físico	3	3	4	5	4	5	6	6	7	7	6	7	63
					Financiero S/.	0	0	0	0	0	0	0	0	0	0	0	0	0
AOI30125200039	ATENCIÓN EN CONSULTORIOS JURÍDICOS GRATUITOS	150103 : ATE	006 : ATENCION	3 : Media	Físico	200	200	200	200	200	200	200	200	200	200	200	200	2400
					Financiero S/.	4,762	4,762	4,762	4,762	4,762	4,762	4,762	4,762	4,762	4,762	4,762	4,762	57,140

MUNICIPALIDAD DISTRITAL DE ATE
Sub Gerente de Modernización Institucional
Lic. Adm. JORGE L. VALDIVIA BANCOFF
V°B°

Unidad Ejecutora : 301252 - MUNICIPALIDAD DISTRITAL DE ATE - VITARTE

Centro de Costo: 03.06 - SUBGERENCIA DE COOPERACIÓN NACIONAL E INTERNACIONAL

OEI.07 PROMOVER LA COMPETITIVIDAD ECONÓMICA EN EL DISTRITO

AEI.07.03 CONVENIOS INTERINSTITUCIONALES CON EL SECTOR EMPRESARIAL IMPLEMENTADOS EN BENEFICIO DE LA PEA DEL DISTRITO

COD.	Actividad Operativa / Inversiones	Ubigeo	U.M.	Prioridad	Meta	PROGRAMACION 1	2	3	4	5	6	7	8	9	10	11	12	Total Anual
AOI30125200585	PROPUESTAS DE CONVENIOS Y PROTOCOLOS DE COOPERACIÓN CON INFORMES DE OPINIÓN TÉCNCA	150103 : ATE	036 : DOCUMENTO	2 : Alta	Fisico	2	3	2	3	2	3	2	3	2	3	2	3	30
					Financiero S/.	1,077	1,077	1,077	1,077	1,077	1,077	1,077	1,077	1,077	1,077	1,077	1,077	12,920
AOI30125200586	SUPERVISIÓN DE CONVENIOS DE COOPERACIÓN	150103 : ATE	036 : DOCUMENTO	2 : Alta	Fisico	2	3	2	3	2	2	3	2	2	3	2	2	28
					Financiero S/.	0	0	0	0	0	0	0	0	0	0	0	0	0
AOI30125200588	EVALUACIÓN DE IMPACTO DE CONVENIOS DE COOPERACIÓN NACIONAL E INTERNACIONAL	150103 : ATE	047 : EVALUACION	3 : Media	Fisico	0	0	0	1	0	0	0	1	0	0	0	1	3
					Financiero S/.	0	0	0	0	0	0	0	0	0	0	0	0	0

OEI.09 FORTALECER LA GESTIÓN INSTITUCIONAL DE LA MUNICIPALIDAD DISTRITAL DE ATE

AEI.09.01 MECANISMOS DE PARTICIPACIÓN CIUDADANA FORTALECIDOS EN LA POBLACIÓN Y LA ENTIDAD

COD.	Actividad Operativa / Inversiones	Ubigeo	U.M.	Prioridad	Meta	PROGRAMACION 1	2	3	4	5	6	7	8	9	10	11	12	Total Anual
AOI30125200067	PLANIFICACIÓN, DISEÑO Y GESTIÓN DEL PLAN OPERATIVO Y LA ADMINISTRACIÓN DE LOS RECURSOS PRESUPUESTALES DE LA SUB GERENCIA	150103 : ATE	036 : DOCUMENTO	3 : Media	Fisico	7	3	3	6	3	3	6	3	3	6	3	3	49
					Financiero S/.	0	0	0	0	0	0	0	0	0	0	0	0	0
AOI30125200068	GESTIÓN, ELABORACIÓN, CONFORMIDAD Y/O EJECUCIÓN DE PROYECTOS, IDEAS PROYECTO Y/O ACCIONES DE COOPERACIÓN	150103 : ATE	036 : DOCUMENTO	3 : Media	Fisico	0	0	1	0	0	1	0	0	0	1	0	0	3
					Financiero S/.	0	0	0	0	0	0	0	0	0	0	0	0	0
AOI30125200069	GESTIÓN DE COOPERACIÓN NACIONAL E INTERNACIONAL	150103 : ATE	036 : DOCUMENTO	3 : Media	Fisico	0	1	0	1	0	1	0	1	0	1	0	0	5
					Financiero S/.	0	0	0	0	0	0	0	0	0	0	0	0	0
AOI30125200070	REPRESENTACIÓN DEL ALCALDE Y/O MUNICIPALIDAD EN EVENTOS Y RELACIONES NACIONALES E INTERNACIONALES PRESENCIAL Y/O VIRTUAL	150103 : ATE	036 : DOCUMENTO	2 : Alta	Fisico	1	1	1	0	1	1	1	0	1	1	1	0	9
					Financiero S/.	14,819	14,819	14,819	14,819	14,819	14,819	14,819	14,819	14,819	14,819	14,819	14,819	177,823
AOI30125200071	DIFUSIÓN DE LAS ACTIVIDADES DE LA SUB GERENCIA	150103 : ATE	036 : DOCUMENTO	3 : Media	Fisico	2	2	2	2	2	2	2	2	2	2	2	2	24
					Financiero S/.	0	0	0	0	0	0	0	0	0	0	0	0	0

Unidad Ejecutora : 301252 - MUNICIPALIDAD DISTRITAL DE ATE - VITARTE

Centro de Costo: 03.07.01 - GERENCIA DE ADMINISTRACIÓN TRIBUTARIA

OEI.09 FORTALECER LA GESTIÓN INSTITUCIONAL DE LA MUNICIPALIDAD DISTRITAL DE ATE

AEI.09.06 RECAUDACIÓN EFECTIVA DEL IMPUESTO PREDIAL Y ARBITRIOS

COD.	Actividad Operativa / Inversiones	Ubigeo	U.M.	Prioridad	Meta	PROGRAMACION 1	2	3	4	5	6	7	8	9	10	11	12	Total Anual
AOI30125200169	SEGUIMIENTO DE LA PROYECCIÓN DE INGRESOS PROGRAMADOS PARA EL AÑO 2022	150103 : ATE	359 : SOLES	2 : Alta	Fisico	5295763	23756802	8455794	5002549	10518379	6061460	13716166	11680552	6266045	7972475	10335244	12359912	121421141
					Financiero S/.	104,641	104,641	104,641	104,641	104,641	104,641	104,641	104,641	104,641	104,641	104,641	104,641	1,255,692

Unidad Ejecutora : 301252 - MUNICIPALIDAD DISTRITAL DE ATE - VITARTE

Centro de Costo: 03.07.02 - SUBGERENCIA DE REGISTRO Y ORIENTACIÓN TRIBUTARIA

OEI.09 FORTALECER LA GESTIÓN INSTITUCIONAL DE LA MUNICIPALIDAD DISTRITAL DE ATE

AEI.09.06 RECAUDACIÓN EFECTIVA DEL IMPUESTO PREDIAL Y ARBITRIOS

COD.	Actividad Operativa / Inversiones	Ubigeo	U.M.	Prioridad	Meta	PROGRAMACION 1	2	3	4	5	6	7	8	9	10	11	12	Total Anual
AOI30125200175	ACTUALIZACIÓN DE PADRÓN DE CONTRIBUYENTES (CUPONERAS, INSCRIPCIÓN BAJAS, AUMENTO O MODIFICACIÓN DE BASE IMPONIBLE Y OTROS)	150103 : ATE	103 : REGISTRO	2 : Alta	Fisico	800	800	800	800	800	800	800	800	800	800	800	800	9600
					Financiero S/.	31,789	31,789	31,789	31,789	31,789	31,789	31,789	31,789	31,789	31,789	31,789	31,789	381,471
AOI30125200176	ATENCIÓN DE SOLICITUDES NO CONTENCIOSAS (COMPENSACIÓN, DEVOLUCIÓN, EXONERACIÓN, PRESCRIPCIÓN Y RECLAMOS DE CARÁCTER TRIBUTARIO)	150103 : ATE	105 : RESOLUCION	3 : Media	Fisico	100	100	100	100	100	100	100	100	100	100	100	100	1200
					Financiero S/.	33,504	33,504	33,504	33,504	33,504	33,504	33,504	33,504	33,504	33,504	33,504	33,504	402,053
AOI30125200177	ATENCIÓN DE SOLICITUDES DE LAS INSTITUCIONES Y CONTRIBUYENTES RELACIONADOS A TEMAS DE CARÁCTER TRIBUTARIO	150103 : ATE	006 : ATENCION	2 : Alta	Fisico	55	55	55	55	55	55	55	55	55	55	55	55	660
					Financiero S/.	0	0	0	0	0	0	0	0	0	0	0	0	0
AOI30125200178	DIFUSIÓN Y ORIENTACIÓN TRIBUTARIA A LAS ORGANIZACIONES DEL DISTRITO	150103 : ATE	249 : CHARLA	2 : Alta	Fisico	2	2	2	4	4	4	4	4	4	4	4	4	42
					Financiero S/.	0	0	0	0	0	0	0	0	0	0	0	0	0

Unidad Ejecutora : 301252 - MUNICIPALIDAD DISTRITAL DE ATE - VITARTE

Centro de Costo: 03.07.03 - SUBGERENCIA DE RECAUDACIÓN Y CONTROL

OEI.09 FORTALECER LA GESTIÓN INSTITUCIONAL DE LA MUNICIPALIDAD DISTRITAL DE ATE

AEI.09.06 RECAUDACIÓN EFECTIVA DEL IMPUESTO PREDIAL Y ARBITRIOS

COD.	Actividad Operativa / Inversiones	Ubigeo	U.M.	Prioridad	Meta	PROGRAMACION 1	2	3	4	5	6	7	8	9	10	11	12	Total Anual
AOI30125200180	EMISIÓN DE COBRANZA PREDIAL Y ARBITRIOS	150103 : ATE	036 : DOCUMENTO	2 : Alta	Fisico	0	0	0	7000	9002	9000	8500	8500	8000	7503	9000	8000	74505
					Financiero S/.	0	0	0	0	0	0	0	0	0	0	0	0	0
AOI30125200181	GESTIÓN DE COBRANZA DOMICILIARIA, TELEFÓNICA ENTRE OTRAS	150103 : ATE	001 : ACCION	2 : Alta	Fisico	12500	6100	2500	9500	7200	15100	13100	10500	13100	15100	11500	12100	128300
					Financiero S/.	0	0	0	0	0	0	0	0	0	0	0	0	0

MUNICIPALIDAD DISTRITAL DE ATE
Bach. JUAN PABLO HUAMAN ARANA
V°B°
Gerencia de Planificación Estratégica

MUNICIPALIDAD DISTRITAL DE ATE
Lic. Adm. JORGE L. VILDOSA BANCOFF
V°B°
Gerencia de Modernización Institucional

AOI30125200182	ENVIÓ DE VALORES A COACTIVO	150103 : ATE	036 : DOCUMENTO	3 : Media	Fisico	2000	0	0	2000	3000	3200	1600	1800	3200	3000	1500	2000	23300
					Financiero S/.	0	0	0	0	0	0	0	0	0	0	0	0	0
AOI30125200183	CONVENIOS TRIBUTARIOS Y NO TRIBUTARIOS	150103 : ATE	036 : DOCUMENTO	2 : Alta	Fisico	0	0	3	0	3	0	3	0	3	0	3	0	15
					Financiero S/.	0	0	0	0	0	0	0	0	0	0	0	0	0
AOI30125200184	ATENCIÓN PERSONALIZA AL PÚBLICO	150103 : ATE	006 : ATENCION	2 : Alta	Fisico	200	1550	1560	960	960	1560	960	960	1560	960	1560	960	13750
					Financiero S/.	78,868	78,868	78,868	78,868	78,868	78,868	78,868	78,868	78,868	78,868	78,868	78,868	946,411
AOI30125200185	CONCILIACIÓN DE INGRESOS TRIBUTARIOS	150103 : ATE	001 : ACCION	3 : Media	Fisico	1	1	1	1	1	1	1	1	1	1	1	1	12
					Financiero S/.	0	0	0	0	0	0	0	0	0	0	0	0	0

Unidad Ejecutora : 301252 - MUNICIPALIDAD DISTRITAL DE ATE - VITARTE
Centro de Costo: 03.07.04 - SUBGERENCIA DE FISCALIZACIÓN TRIBUTARIA

OEI.09 FORTALECER LA GESTIÓN INSTITUCIONAL DE LA MUNICIPALIDAD DISTRITAL DE ATE

AEI.09.06 RECAUDACIÓN EFECTIVA DEL IMPUESTO PREDIAL Y ARBITRIOS

COD.	Actividad Operativa / Inversiones	Ubigeo	U.M.	Prioridad	Meta	PROGRAMACION												Total Anual
						1	2	3	4	5	6	7	8	9	10	11	12	
AOI30125200193	EMISIÓN DE RESOLUCIÓN DE DETERMINACIÓN DE LAS DIFERENCIAS POR FISCALIZACIÓN	150103 : ATE	105 : RESOLUCION	2 : Alta	Fisico	0	0	0	150	150	150	150	150	150	150	150	150	1350
					Financiero S/.	0	0	0	0	0	0	0	0	0	0	0	0	0
AOI30125200194	RECUPERACIÓN DE ADEUDOS TRIBUTARIOS Y/O TASAS A TRAVÉS DE LA GESTIÓN DE COBRANZA	150103 : ATE	001 : ACCION	2 : Alta	Fisico	1	1	1	1	1	1	1	1	1	1	1	1	12
					Financiero S/.	131,639	131,639	131,639	131,639	131,639	131,639	131,639	131,639	131,639	131,639	131,639	131,639	1,579,667
AOI30125200195	ATENCIÓN EN LAS DECLARACIONES DE ESPECTÁCULOS PÚBLICOS NO DEPORTIVOS E IMPUESTOS A LOS JUEGOS	150103 : ATE	036 : DOCUMENTO	2 : Alta	Fisico	3	3	3	3	3	3	3	3	3	3	3	3	36
					Financiero S/.	0	0	0	0	0	0	0	0	0	0	0	0	0

Unidad Ejecutora : 301252 - MUNICIPALIDAD DISTRITAL DE ATE - VITARTE
Centro de Costo: 03.07.05 - SUBGERENCIA DE EJECUCIÓN COACTIVA

OEI.09 FORTALECER LA GESTIÓN INSTITUCIONAL DE LA MUNICIPALIDAD DISTRITAL DE ATE

AEI.09.06 RECAUDACIÓN EFECTIVA DEL IMPUESTO PREDIAL Y ARBITRIOS

COD.	Actividad Operativa / Inversiones	Ubigeo	U.M.	Prioridad	Meta	PROGRAMACION												Total Anual
						1	2	3	4	5	6	7	8	9	10	11	12	
AOI30125200187	ATENCIÓN DE SOLICITUDES PRESENTADAS POR LOS RECURRENTES (DEUDAS COACTIVAS, BANCOS REQUERIMIENTO, LEVANTAMIENTO, SUSPENSIONES, REVISION JUDICIAL, TRIBUNAL FISCAL)	150103 : ATE	036 : DOCUMENTO	2 : Alta	Fisico	60	60	60	60	60	60	60	60	60	60	60	60	720
					Financiero S/.	49,437	49,437	49,437	49,437	49,437	49,437	49,437	49,437	49,437	49,437	49,437	49,437	593,249
AOI30125200188	DEPURACIÓN DE EXPEDIENTES COACTIVOS PARA EL ARCHIVO	150103 : ATE	051 : EXPEDIENTE	3 : Media	Fisico	60	60	60	100	100	100	100	100	100	100	100	100	1080
					Financiero S/.	0	0	0	0	0	0	0	0	0	0	0	0	0
AOI30125200189	EMISIÓN Y NOTIFICACIÓN DE RESOLUCIONES DE INICIO DE PROCEDIMIENTO DE EJECUCIÓN COACTIVA	150103 : ATE	036 : DOCUMENTO	2 : Alta	Fisico	3000	3000	3000	3000	3000	3000	3000	3000	3000	3000	3000	3000	36000
					Financiero S/.	68,160	68,160	68,160	68,160	68,160	68,160	68,160	68,160	68,160	68,160	68,160	68,160	817,921

Unidad Ejecutora : 301252 - MUNICIPALIDAD DISTRITAL DE ATE - VITARTE
Centro de Costo: 03.08 - GERENCIA DE INFRAESTRUCTURA Y URBANISMO

OEI.02 MEJORAR LA INTERCONEXIÓN VIAL EN EL DISTRITO

AEI.02.01 PROGRAMA DE INVERSIONES DE INFRAESTRUCTURA VIAL Y PEATONAL INTEGRAL DEL DISTRITO

COD.	Actividad Operativa / Inversiones	Ubigeo	U.M.	Prioridad	Meta	PROGRAMACION												Total Anual
						1	2	3	4	5	6	7	8	9	10	11	12	
AOI30125200196	ELABORACIÓN DE PROPUESTAS DE NORMATIVAS Y DIRECTIVAS	150103 : ATE	060 : INFORME	3 : Media	Fisico	0	0	1	0	0	1	0	0	1	0	0	1	4
					Financiero S/.	0	0	0	0	0	0	0	0	0	0	0	0	0
AOI30125200197	SUSCRIPCIÓN DE CONVENIOS INTERINSTITUCIONALES	150103 : ATE	023 : CONVENIO	3 : Media	Fisico	0	0	0	0	0	1	0	0	0	0	1	0	2
					Financiero S/.	0	0	0	0	0	0	0	0	0	0	0	0	0
AOI30125200198	REUNIONES DE COORDINACIÓN CON FUNCIONARIOS Y REPRESENTANTES	150103 : ATE	250 : PARTICIPACION	2 : Alta	Fisico	6	5	5	6	5	5	6	5	5	6	5	5	64
					Financiero S/.	11,148	11,148	11,148	11,148	11,148	11,148	11,148	11,148	11,148	11,148	11,148	11,148	133,778
AOI30125200584	PRESENTACIÓN DE LOS PROYECTOS INVERSIONES DEL PROGRAMA MUNICIPAL "EL PUEBLO LO HIZO"	150103 : ATE	036 : DOCUMENTO	2 : Alta	Fisico	0	0	0	2	2	2	2	2	2	2	2	0	16
					Financiero S/.	0	0	0	0	0	0	0	0	0	0	0	0	0

Unidad Ejecutora : 301252 - MUNICIPALIDAD DISTRITAL DE ATE - VITARTE
Centro de Costo: 03.08.02 - SUBGERENCIA DE PLANIFICACIÓN URBANA Y CATASTRO

OEI.03 PROMOVER EL DESARROLLO URBANO TERRITORIAL ORDENADO Y SOSTENIBLE EN EL DISTRITO

AEI.03.01 GESTIÓN URBANA ORDENADA DEL DISTRITO

COD.	Actividad Operativa / Inversiones	Ubigeo	U.M.	Prioridad	Meta	PROGRAMACION												Total Anual
						1	2	3	4	5	6	7	8	9	10	11	12	
AOI30125200200	EVALUACIÓN DE VISACIÓN DE PLANOS Y MEMORIA DESCRIPTIVA PARA FINES JUDICIALES, NOTARIALES, RECTIFICACIÓN, DELIMITACIÓN DE ÁREAS Y/O LINDEROS	150103 : ATE	051 : EXPEDIENTE	2 : Alta	Fisico	30	30	30	30	30	30	30	30	30	30	30	30	360
					Financiero S/.	26,919	26,919	26,919	26,919	26,919	26,919	26,919	26,919	26,919	26,919	26,919	26,930	323,038
AOI30125200201	ASIGNACIÓN DE NUMERACIÓN	150103 :	018 :	2 : Alta	Fisico	10	10	10	10	10	10	10	10	10	10	10	10	120

		ATE	CERTIFICADO		Financiero S/.	0	0	0	0	0	0	0	0	0	0	0	0	0
AOI30125200202	ASIGNACIÓN DE NOMENCLATURA VIAL	150103 : ATE	018 : CERTIFICADO	2 : Alta	Fisico	5	5	5	5	5	5	5	5	5	5	5	5	60
					Financiero S/.	0	0	0	0	0	0	0	0	0	0	0	0	0
AOI30125200203	EVALUACIÓN DE SOLICITUDES DE OTORGAMIENTO DE DOCUMENTOS CATASTRALES PARA FINES REGISTRALES	150103 : ATE	051 : EXPEDIENTE	3 : Media	Fisico	20	20	20	20	20	20	20	20	20	20	20	20	240
					Financiero S/.	0	0	0	0	0	0	0	0	0	0	0	0	0
AOI30125200204	EVALUACIÓN DEL REAJUSTE DE ZONIFICACIÓN	150103 : ATE	060 : INFORME	2 : Alta	Fisico	0	1	0	0	1	0	0	1	0	0	1	0	4
					Financiero S/.	0	0	0	0	0	0	0	0	0	0	0	0	0
AOI30125200205	ELABORACIÓN DE PROYECTOS DE PLANEAMIENTO INTEGRAL EN EL ÁMBITO DEL DISTRITO	150103 : ATE	060 : INFORME	3 : Media	Fisico	0	0	1	0	0	1	0	0	1	0	0	1	4
					Financiero S/.	0	0	0	0	0	0	0	0	0	0	0	0	0

OEI.04 CONTRIBUIR CON LA COBERTURA DE INSTALACIÓN DE SERVICIOS BÁSICOS EN EL DISTRITO

AEI.04.01 PROYECTOS DE INFRAESTRUCTURA DE SANEAMIENTO GESTIONADOS EN BENEFICIO DE LA POBLACIÓN

COD.	Actividad Operativa / Inversiones	Ubigeo	U.M.	Prioridad	Meta	PROGRAMACION												Total Anual
						1	2	3	4	5	6	7	8	9	10	11	12	
AOI30125200589	EMISIÓN DE CONSTANCIA DE POSESIÓN PARA FINES DE OTORGAMIENTO DE SERVICIOS BÁSICOS	150103 : ATE	051 : EXPEDIENTE	2 : Alta	Fisico	150	150	150	150	150	150	150	150	150	150	150	150	1800
					Financiero S/.	0	0	0	0	0	0	0	0	0	0	0	0	0
AOI30125200615	RECONOCIMIENTO DE PLANO DE TRAZADO Y LOCALIZACIÓN PARA LA OBTENCIÓN DE LOS SERVICIOS BÁSICOS	150103 : ATE	051 : EXPEDIENTE	2 : Alta	Fisico	4	4	4	4	4	4	4	4	4	4	4	4	48
					Financiero S/.	0	0	0	0	0	0	0	0	0	0	0	0	0

Unidad Ejecutora : 301252 - MUNICIPALIDAD DISTRITAL DE ATE - VITARTE

Centro de Costo: 03.08.03 - SUBGERENCIA DE HABILITACIONES URBANAS Y EDIFICACIONES

OEI.03 PROMOVER EL DESARROLLO URBANO TERRITORIAL ORDENADO Y SOSTENIBLE EN EL DISTRITO

AEI.03.01 GESTIÓN URBANA ORDENADA DEL DISTRITO

COD.	Actividad Operativa / Inversiones	Ubigeo	U.M.	Prioridad	Meta	PROGRAMACION												Total Anual
						1	2	3	4	5	6	7	8	9	10	11	12	
AOI30125200207	EMISIÓN DE LICENCIAS DE HABILITACIONES URBANAS	150103 : ATE	105 : RESOLUCION	2 : Alta	Fisico	4	4	4	4	4	4	3	3	3	3	3	3	42
					Financiero S/.	24,885	24,885	24,885	24,885	24,885	24,885	24,885	24,885	24,885	24,885	24,885	24,885	298,616
AOI30125200208	EMISIÓN DE LICENCIAS DE EDIFICACIÓN Y DE REGULARIZACIÓN	150103 : ATE	068 : LICENCIA	3 : Media	Fisico	29	29	29	29	30	29	29	29	30	29	29	29	350
					Financiero S/.	35,400	35,400	35,400	35,400	35,400	35,400	35,400	35,400	35,400	35,400	35,400	35,400	424,799
AOI30125200211	CERTIFICACIÓN RELACIONADOS A LOS PARÁMETROS URBÁNISTICOS DE EDIFICACIÓN	150103 : ATE	018 : CERTIFICADO	2 : Alta	Fisico	54	54	54	54	54	54	54	54	54	54	54	54	648
					Financiero S/.	18,808	18,258	18,258	18,258	18,258	18,258	18,258	18,258	18,258	18,258	18,258	18,258	219,645
AOI30125200212	REALIZACIÓN DE ACTIVIDADES DE CONTROL Y SUPERVISIÓN DE OBRA	150103 : ATE	060 : INFORME	2 : Alta	Fisico	50	50	50	50	50	50	50	50	50	50	50	50	600
					Financiero S/.	0	0	0	0	0	0	0	0	0	0	0	0	0

Unidad Ejecutora : 301252 - MUNICIPALIDAD DISTRITAL DE ATE - VITARTE

Centro de Costo: 03.08.04 - SUBGERENCIA DE INVERSIÓN PÚBLICA

OEI.02 MEJORAR LA INTERCONEXIÓN VIAL EN EL DISTRITO

AEI.02.01 PROGRAMA DE INVERSIONES DE INFRAESTRUCTURA VIAL Y PEATONAL INTEGRAL DEL DISTRITO

COD.	Actividad Operativa / Inversiones	Ubigeo	U.M.	Prioridad	Meta	PROGRAMACION												Total Anual
						1	2	3	4	5	6	7	8	9	10	11	12	
AOI30125200610	CREACIÓN DEL SERVICIO DE PRACTICA DEPORTIVA Y/O RECREATIVA EN EL ÁREA DEPORTIVA 02 DE LA ASOCIACIÓN DE VIVIENDA LAS LOMAS DE MONTERREY DE ATE, ZONA 04, SUB ZONA 03, DISTRITO DE ATE - PROVINCIA DE LIMA - DEPARTAMENTO DE LIMA - 2503127	150103 : ATE	069 : M2	2 : Alta	Fisico	0	0	0	500	0	0	0	500	0	0	500	0	1500
					Financiero S/.	0	0	0	575,365	0	0	0	0	0	0	0	0	575,365
AOI30125200651	CONSTRUCCIÓN DE VÍAS VECINALES	150103 : ATE	081 : OBRA	2 : Alta	Fisico	0	0	0	0	0	0	1	0	0	0	0	0	1
					Financiero S/.	0	0	0	0	0	0	4,316,220	0	0	0	0	0	4,316,220
AOI30125200655	ELABORACIÓN DE ESTUDIOS DE PRE-INVERSIÓN	150103 : ATE	036 : DOCUMENTO	2 : Alta	Fisico	0	0	0	0	0	1	0	0	0	1	0	0	2
					Financiero S/.	0	0	0	0	0	5,180,504	0	0	0	0	0	0	5,180,504
AOI30125200668	MEJORAMIENTO Y AMPLIACIÓN DEL SERVICIO DE PRÁCTICA DEPORTIVA Y/O RECREATIVA EN EL ÁREA DEPORTIVA DE LA MANZANA A1 LOTES 2 Y 3 DEL A.H. AMAUTA ZONA B, ZONA 04, SUB ZONA 03, DISTRITO DE ATE - PROVINCIA DE LIMA - DEPARTAMENTO DE LIMA - 2506287	150103 : ATE	069 : M2	2 : Alta	Fisico	0	0	0	500	0	0	0	500	0	500	0	0	1500
					Financiero S/.	0	0	0	1,488,304	0	0	0	0	0	0	0	0	1,488,304
AOI30125200669	CREACIÓN DEL SERVICIO DE PRÁCTICA DEPORTIVA Y/O RECREATIVA EN LA LOSA DEPORTIVA DE LA ASOCIACIÓN DE VIVIENDA TALLER ECOLÓGICA HUAYCAN, ZONA 07, DISTRITO DE ATE - PROVINCIA DE LIMA - DEPARTAMENTO DE LIMA - 2509993	150103 : ATE	069 : M2	2 : Alta	Fisico	0	0	0	500	0	0	0	500	0	500	0	0	1500
					Financiero S/.	0	0	0	109,130	0	0	0	109,130	0	109,130	0	0	327,390
AOI30125200670	CREACIÓN DEL ÁREA DEPORTIVA EN EL PARQUE N° 1 DE LA ASOCIACIÓN RESIDENCIAL LAS ALONDRAS DE SANTA CLARA, ZONA 05, SUB	150103 : ATE	069 : M2	2 : Alta	Fisico	0	0	0	700	0	0	0	700	0	700	0	0	2100
					Financiero S/.	0	0	0	958,051	0	0	0	0	0	0	0	0	958,051

	ZONA 01, DISTRITO DE ATE - PROVINCIA DE LIMA - DEPARTAMENTO DE LIMA - 2496464																		
AOI30125200671	MEJORAMIENTO DEL SERVICIO DE ESPACIOS PÚBLICOS URBANOS EN EL PARQUE N 2 DE LA ASOCIACIÓN DE VIVIENDA FLORIDA II, ZONA 03, SUB ZONA 03, DISTRITO DE ATE - PROVINCIA DE LIMA - DEPARTAMENTO DE LIMA - 2498948	150103 : ATE	054 : EXPEDIENTE TECNICO	2 : Alta	Fisico	0	0	0	0	0	1	0	0	0	0	0	0	1
					Financiero S/.	0	0	0	0	0	689,568	0	0	0	0	0	0	689,568
AOI30125200672	CREACIÓN DEL SERVICIO DE ESPACIOS URBANOS EN EL ÁREA DE ESPARCIMIENTO PÚBLICOS DE LA ASOCIACIÓN DE VIVIENDA EL VALLE DE MONTERREY III, ZONA 04, SUBZONA 03, DISTRITO DE ATE - PROVINCIA DE LIMA - DEPARTAMENTO DE LIMA - 2500206	150103 : ATE	054 : EXPEDIENTE TECNICO	2 : Alta	Fisico	0	0	0	0	0	1	0	0	0	0	0	0	1
					Financiero S/.	0	0	0	0	0	1,847,007	0	0	0	0	0	0	1,847,007
AOI30125200673	MEJORAMIENTO Y AMPLIACIÓN DEL SERVICIO DE ESPACIOS PÚBLICOS URBANOS EN EL PARQUE 9 DEL GRUPO F DEL A.H. HORACIO ZEVALLOS GAMEZ, ZONA 06, SUB ZONA 02, DISTRITO DE ATE, PROVINCIA DE LIMA, DEPARTAMENTO DE LIMA - 2503055	150103 : ATE	054 : EXPEDIENTE TECNICO	2 : Alta	Fisico	0	0	0	0	0	1	0	0	0	0	0	0	1
					Financiero S/.	0	0	0	0	0	533,214	0	0	0	0	0	0	533,214
AOI30125200674	MEJORAMIENTO DEL SERVICIO DE PROVISIÓN DE AGUA PARA RIEGO EN EL CANAL L1 VILLA RICA DE LA COMISIÓN USUARIOS LA ESTRELLA, TRAMO VILLA TUSAN HASTA EL PARQUE N° 03 DE LA ASOCIACIÓN DE LA PARCELA 10015 DEL SECTOR 3 DEL EX FUNDO PARIACHI (SOCIOS DE LA SUB ESTACIÓN H DE LA ASOCIACIÓN CIVIL DE VIVIENDA PARIACHI TERCERA ETAPA), ZONA 06, SUB ZONA 02, DISTRITO DE ATE - PROVINCIA DE LIMA - DEPARTAMENTO DE LIMA - 2504541	150103 : ATE	054 : EXPEDIENTE TECNICO	2 : Alta	Fisico	0	0	0	0	0	1	0	0	0	0	0	0	1
					Financiero S/.	0	0	0	0	0	550,000	0	0	0	0	0	0	550,000
AOI30125200675	MEJORAMIENTO DEL SERVICIO DE ESPACIOS PÚBLICOS URBANOS EN EL PARQUE ZARAGOZA DE LA URBANIZACIÓN MAYORAZGO III ETAPA, ZONA 02, SUB ZONA 02, DISTRITO DE ATE - PROVINCIA DE LIMA - DEPARTAMENTO DE LIMA - 2504830	150103 : ATE	054 : EXPEDIENTE TECNICO	2 : Alta	Fisico	0	0	0	0	0	1	0	0	0	0	0	0	1
					Financiero S/.	0	0	0	0	0	471,547	0	0	0	0	0	0	471,547
AOI30125200676	CREACIÓN DEL SERVICIO DE ESPACIOS PÚBLICOS URBANOS EN EL PARQUE N° 1 DE LA ASOCIACIÓN DE POBLADORES LOS VIÑEDOS DE ATE, ZONA 03, SUB ZONA 03, DISTRITO DE ATE - PROVINCIA DE LIMA - DEPARTAMENTO DE LIMA - 2507676	150103 : ATE	054 : EXPEDIENTE TECNICO	2 : Alta	Fisico	0	0	0	0	0	1	0	0	0	0	0	0	1
					Financiero S/.	0	0	0	0	0	753,264	0	0	0	0	0	0	753,264
AOI30125200677	MEJORAMIENTO DEL SERVICIO DE ESPACIOS PÚBLICOS URBANOS EN EL PARQUE FITZCARRALD DE LA URBANIZACIÓN SALAMANCA DE MONTERRICO, ZONA 01, SUB ZONA 03, DISTRITO DE ATE - PROVINCIA DE LIMA - DEPARTAMENTO DE LIMA - 2508912	150103 : ATE	054 : EXPEDIENTE TECNICO	2 : Alta	Fisico	0	0	0	0	0	1	0	0	0	0	0	0	1
					Financiero S/.	0	0	0	0	0	585,840	0	0	0	0	0	0	585,840
AOI30125200678	CREACIÓN DEL SERVICIO DE ESPACIOS PÚBLICOS PARA LA INTEGRACIÓN EN EL PARQUE N° 3 DEL PROGRAMA DE VIVIENDA RESIDENCIAL SOL DE LAS VIÑAS IV ETAPA, ZONA 05, SUB ZONA 01, DISTRITO DE ATE - PROVINCIA DE LIMA - DEPARTAMENTO DE LIMA - 2514395	150103 : ATE	069 : M2	2 : Alta	Fisico	0	0	0	600	0	0	0	600	0	700	0	0	1900
					Financiero S/.	0	0	0	522,348	0	0	0	0	0	0	0	0	522,348
AOI30125200679	CREACIÓN DE PISTAS Y VEREDAS EN LA CALLE 1, 2, 3 Y PASAJE 2 Y SN DEL CENTRO POBLADO SAN JUAN DE PARIACHI, ZONA 05 SUB - ZONA 04, DISTRITO DE ATE - LIMA - LIMA - 2401294	150103 : ATE	054 : EXPEDIENTE TECNICO	2 : Alta	Fisico	0	0	0	0	0	1	0	0	0	0	0	0	1
					Financiero S/.	0	0	0	0	0	680,000	0	0	0	0	0	0	680,000
AOI30125200680	CREACIÓN DEL SERVICIO DE MOVILIDAD URBANA A TRAVÉS DE PISTAS Y VEREDAS EN LAS CALLES 01, 02, 03 Y 04 DEL PROGRAMA DE VIVIENDA RESIDENCIAL LAS MERCEDES DE ATE 3ERA ETAPA GLORIA ALTA, ZONA 5, SUB ZONA 4, DISTRITO DE ATE - PROVINCIA DE LIMA - DEPARTAMENTO DE LIMA - 2452759	150103 : ATE	054 : EXPEDIENTE TECNICO	2 : Alta	Fisico	0	0	0	0	0	1	0	0	0	0	0	0	1
					Financiero S/.	0	0	0	0	0	908,177	0	0	0	0	0	0	908,177
AOI30125200681	CREACIÓN DEL SERVICIO DE PROTECCIÓN ANTE PELIGROS DE DERRUMBES EN LA CALLE CRUZ DE MAYO, EN EL TRAMO CORRESPONDIENTE AL PASAJE 1 Y PASAJE 5 DEL AA.HH CRUZ DE MAYO, ZONA 06, SUB ZONA 02, VITARTE DEL DISTRITO DE ATE - PROVINCIA DE LIMA - DEPARTAMENTO DE LIMA - 2474885	150103 : ATE	069 : M2	2 : Alta	Fisico	0	0	0	600	0	0	0	600	0	600	0	0	1800
					Financiero S/.	0	0	0	385,932	0	0	0	0	0	0	0	0	385,932
AOI30125200682	CREACIÓN DEL SERVICIO DE PROTECCIÓN ANTE PELIGROS DE DERRUMBES A TRAVÉS DE MUROS DE CONTENCIÓN EN LOS PASAJES LAS AZUCENAS Y LOS GIRASOLES DEL A.H. ASOCIACIÓN DE VIVIENDAS LAS PODEROSAS DEL VALLE AMAUTA, ZONA 04, SUB ZONA 03, DISTRITO DE ATE - PROVINCIA DE LIMA - DEPARTAMENTO DE LIMA - 2495600	150103 : ATE	054 : EXPEDIENTE TECNICO	2 : Alta	Fisico	0	0	0	0	0	1	0	0	0	0	0	0	1
					Financiero S/.	0	0	0	0	0	305,365	0	0	0	0	0	0	305,365
AOI30125200683	CREACIÓN DEL SERVICIO DE MOVILIDAD URBANA A TRAVÉS DE PISTAS Y VEREDAS EN LAS CALLES 1 Y 2 DE LA URBANIZACIÓN SAN ALFONSO DE SANTA CLARA, ZONA 05, SUB ZONA 01,	150103 : ATE	069 : M2	2 : Alta	Fisico	0	0	0	0	700	0	0	700	0	700	0	0	2100

MUNICIPALIDAD DISTRITAL DE ATE
Bach. JUAN PABLO HUAMAN ARANA
V°B°
Gerente de Planificación Estratégica

MUNICIPALIDAD DISTRITAL DE ATE
Lic. Adm. JORGE L. VALDIVIA BANCOFF
V°B°
Jefe de Modernización

	DISTRITO DE ATE - PROVINCIA DE LIMA - DEPARTAMENTO DE LIMA - 2495723				Financiero S/.	0	0	0	0	0	605,109	0	0	0	0	0	0	605,109
AOI30125200684	CREACIÓN DEL SERVICIO DE MOVILIDAD URBANA A TRAVÉS DE PISTAS Y VEREDAS EN LAS CALLES INTERNAS DE LA URBANIZACIÓN RESIDENCIAL LA ESTANCIA DE SANTA CLARA, ZONA 05, SUB ZONA 01, DISTRITO DE ATE - PROVINCIA DE LIMA - DEPARTAMENTO DE LIMA - 2495736	150103 : ATE	069 : M2	2 : Alta	Fisico	0	0	0	400	0	0	0	0	400	0	400	0	1200
					Financiero S/.	0	0	0	463,647	0	0	0	0	0	0	0	0	463,647
AOI30125200685	CREACIÓN DEL SERVICIO DE MOVILIDAD URBANA A TRAVÉS DE PISTAS Y VEREDAS EN LAS CALLES INTERNAS DE LA ASOCIACIÓN DE PROPIETARIOS DE VIVIENDA LOS MANZANOS DE SANTA CLARA, ZONA 05, SUB ZONA 01, DISTRITO DE ATE - PROVINCIA DE LIMA - DEPARTAMENTO DE LIMA - 2495749	150103 : ATE	069 : M2	2 : Alta	Fisico	0	0	0	0	600	0	0	600	0	0	600	0	1800
					Financiero S/.	0	0	0	0	341,018	0	0	0	0	0	0	0	341,018
AOI30125200686	MEJORAMIENTO DEL SERVICIO VEHICULAR A TRAVÉS DE VEREDAS EN CALLE LOS ALCANFORES DEL SECTOR DENOMINADO EL PLATANAL PARTE SECTOR CATASTRAL 19 Y PARTE SECTOR CATASTRAL 20 (ASOC. DE VIV. LOS LAURELES), ZONA 04, SUB ZONA 02, DISTRITO DE ATE - PROVINCIA DE LIMA - DEPARTAMENTO DE LIMA - 2499055	150103 : ATE	054 : EXPEDIENTE TECNICO	2 : Alta	Fisico	0	0	0	0	0	1	0	0	0	0	0	0	1
					Financiero S/.	0	0	0	0	0	227,859	0	0	0	0	0	0	227,859
AOI30125200687	CREACIÓN DEL SERVICIO DE MOVILIDAD URBANA CON ESCALERAS EN PASAJES 6, 5, 4 Y 3 DE LA ASOCIACIÓN DE VIVIENDA HIJOS DE AMAUTA A, ZONA 4 SUB ZONA 3 DEL DISTRITO DE ATE - PROVINCIA DE LIMA - DEPARTAMENTO DE LIMA - 2502614	150103 : ATE	069 : M2	2 : Alta	Fisico	0	0	0	700	0	0	0	700	0	0	700	0	2100
					Financiero S/.	0	0	0	527,089	0	0	0	0	0	0	0	0	527,089
AOI30125200688	MEJORAMIENTO DEL SERVICIO DE MOVILIDAD URBANA A TRAVÉS DE VEREDAS EN LA CALLE SAN FRANCISCO DEL A. H. SAN FRANCISCO DE ATE, ZONA 02, SUB ZONA 01 VITARTE DEL DISTRITO DE ATE - PROVINCIA DE LIMA - DEPARTAMENTO DE LIMA - 2503175	150103 : ATE	069 : M2	2 : Alta	Fisico	0	0	0	500	0	0	0	500	0	0	500	0	1500
					Financiero S/.	0	0	0	365,044	0	0	0	0	0	0	0	0	365,044
AOI30125200689	MEJORAMIENTO DEL SERVICIO DE MOVILIDAD URBANA A TRAVÉS DE PISTAS Y VEREDAS EN LA AV. BENJAMÍN SABAL SABA, TRAMO AV. NICOLAS DE PIEROLA - AV. SAN ALFONSO, ZONA 05, SUB ZONA 01 DISTRITO DE ATE - PROVINCIA DE LIMA - DEPARTAMENTO DE LIMA - 2503551	150103 : ATE	054 : EXPEDIENTE TECNICO	2 : Alta	Fisico	0	0	0	0	0	1	0	0	0	0	0	0	1
					Financiero S/.	0	0	0	0	0	665,376	0	0	0	0	0	0	665,376
AOI30125200690	CREACIÓN DEL SERVICIO DE MOVILIDAD URBANA A TRAVÉS DE PISTAS Y VEREDAS CA. ANGAMOS, CA. 12 DE OCTUBRE, PJE. MONTERO, PJE. MORA, PJE. 25 DE FEBRERO, CA. STELLA MARIS, CA. GRUMETE MEDINA, CA. COVILPA Y PJE. SEÑOR DEL MAR DE LA COOPERATIVA DE VIVIENDA LAS LOMAS DE PALAO - COVILLPA, DISTRITO DE ATE - PROVINCIA DE LIMA - DEPARTAMENTO DE LIMA - 2503710	150103 : ATE	069 : M2	2 : Alta	Fisico	0	0	800	0	0	0	0	800	0	0	800	0	2400
					Financiero S/.	0	0	1,510,629	0	0	0	0	0	0	0	0	0	1,510,629
AOI30125200691	CREACIÓN DEL SERVICIO DE MOVILIDAD URBANA A TRAVÉS DE PISTAS Y VEREDAS EN LA CALLE 1, CALLE 2 Y CALLE A DE LA ASOC. DE POBLADORES 21 DE DICIEMBRE, ASOC. DE POBLADORES DEL A.H. SANTA ROSA DE LIMA Y ASOC. DE POBLADORES DEL A.H. LAS LOMAS DE HORACIO ZEVALLOS GAMES, ZONA 06, SUBZONA 02 VITARTE DEL DISTRITO DE ATE - PROVINCIA DE LIMA - DEPARTAMENTO DE LIMA - 2504951	150103 : ATE	069 : M2	2 : Alta	Fisico	0	0	0	500	0	0	0	500	0	0	500	0	1500
					Financiero S/.	0	0	0	849,791	0	0	0	0	0	0	0	0	849,791
AOI30125200692	MEJORAMIENTO Y AMPLIACIÓN DEL SERVICIO DE MOVILIDAD URBANA A TRAVÉS DE PISTAS Y VEREDAS EN LA CALLE 1, PASAJES 2,3, 7,13 Y 17 DE LA ASOCIACIÓN DE BENEFICIARIOS LOS JARDINES DE ATE, ZONA 04, SUB ZONA 03, DISTRITO DE ATE - PROVINCIA DE LIMA - DEPARTAMENTO DE LIMA - 2506947	150103 : ATE	054 : EXPEDIENTE TECNICO	2 : Alta	Fisico	0	0	0	0	0	1	0	0	0	0	0	0	1
					Financiero S/.	0	0	0	0	0	573,055	0	0	0	0	0	0	573,055
AOI30125200693	CREACIÓN DEL SERVICIO DE MOVILIDAD URBANA A TRAVÉS DE PISTAS Y VEREDAS EN LAS CALLES Y PASAJES INTERNOS DE LA URB. RESIDENCIAL LOS MILAGROS DE GLORIA BAJA, AGRUPACIÓN FAMILIAR DE VIVIENDA LOS MEZITAS DE GLORIA BAJA, URB. RESIDENCIAL CALIFORNIA DE GLORIA BAJA Y URB. RESIDENCIAL NUEVA ESPERANZA DE GLORIA ALTA, ZONA 05 SUBZONA 4 DISTRITO DE ATE - PROVINCIA DE LIMA - DEPARTAMENTO DE LIMA - 2507622	150103 : ATE	069 : M2	2 : Alta	Fisico	0	0	0	600	0	0	0	600	0	0	600	0	1800
					Financiero S/.	0	0	0	1,075,375	0	0	0	0	0	0	0	0	1,075,375
AOI30125200694	CREACIÓN DEL SERVICIO DE PROTECCIÓN ANTE PELIGROS DE DERRUMBES EN LA AV. CRISTO ILUMINADO, TRAMO PASAJE 3- PASAJE 6 DE LA ASOCIACIÓN POPULAR DE VIVIENDA CRISTO ILUMINADO, ZONA 04, SUB ZONA 03, DISTRITO DE ATE - PROVINCIA DE LIMA - DEPARTAMENTO DE LIMA - 2508414	150103 : ATE	069 : M2	2 : Alta	Fisico	0	0	0	600	0	0	0	600	0	600	0	0	1800
					Financiero S/.	0	0	0	411,836	0	0	0	0	0	0	0	0	411,836

MUNICIPALIDAD DISTRITAL DE ATE
Dr. JUAN PABLO HUAMAN AFONA
V°B°
Gerencia de Planificación Estratégica

MUNICIPALIDAD DISTRITAL DE ATE
Lic. Adm. JORGE L. VALDIVIA BANCOFF
V°B°
Gerente de Modernización Institucional (e)

AOI30125200695	MEJORAMIENTO DEL SERVICIO DE MOVILIDAD URBANA A TRAVÉS DE PISTAS Y VEREDAS EN LAS CALLES 1, 2, 3, 5, 6, 8 Y 9 DE LA URBANIZACIÓN SANTA RAQUEL III ETAPA, ZONA 02, SUB ZONA 02, DISTRITO DE ATE - PROVINCIA DE LIMA - DEPARTAMENTO DE LIMA - 2508617	150103 : ATE	054 : EXPEDIENTE TECNICO	2 : Alta	Fisico	0	0	0	0	0	1	0	0	0	0	0	0	1
					Financiero S/.	0	0	0	0	0	1,455,844	0	0	0	0	0	0	1,455,844
AOI30125200696	CREACIÓN DEL SERVICIO DE MOVILIDAD URBANA A TRAVÉS DE PISTAS Y VEREDAS EN LA CALLE A DE ASOCIACIÓN DE PROPIETARIOS EX FUNDO ZAVALETA Y LA URB. SANTA FELICIA, ZONA 03, SUB ZONA 01, DISTRITO DE ATE - PROVINCIA DE LIMA - DEPARTAMENTO DE LIMA - 2512084	150103 : ATE	069 : M2	2 : Alta	Fisico	0	0	0	400	0	0	0	400	0	600	0	0	1400
					Financiero S/.	0	0	0	386,438	0	0	0	0	0	0	0	0	386,438
AOI30125200697	MEJORAMIENTO DEL SERVICIO DE ESPACIOS PÚBLICOS URBANOS EN EL PARQUE VILLA VITARTE DE LA ASOCIACIÓN PROVIVIENDA VILLA VITARTE, ZONA 03, SUB ZONA 03, DISTRITO DE ATE - PROVINCIA DE LIMA - DEPARTAMENTO DE LIMA - 2504668	150103 : ATE	069 : M2	2 : Alta	Fisico	0	0	0	0	500	0	0	500	0	500	0	0	1500
					Financiero S/.	0	0	0	0	322,596	0	0	0	0	0	0	0	322,596
AOI30125200699	GESTIÓN DE LOS PROYECTOS DE INVERSIÓN	150103 : ATE	096 : PROYECTO	2 : Alta	Fisico	0	0	0	0	0	14	0	0	0	9	8	0	31
					Financiero S/.	0	0	0	0	0	126,757	0	0	0	0	0	0	126,757

OEI.04 CONTRIBUIR CON LA COBERTURA DE INSTALACIÓN DE SERVICIOS BÁSICOS EN EL DISTRITO

AEI.04.01 PROYECTOS DE INFRAESTRUCTURA DE SANEAMIENTO GESTIONADOS EN BENEFICIO DE LA POBLACIÓN

COD.	Actividad Operativa / Inversiones	Ubigeo	U.M.	Prioridad	Meta	PROGRAMACION												Total Anual
						1	2	3	4	5	6	7	8	9	10	11	12	
AOI30125200420	ATENCIÓN DE DOCUMENTOS DE PROCEDIMIENTOS TUPA	150103 : ATE	053 : EXPEDIENTE RESUELTO	3 : Media	Fisico	0	0	3	0	0	3	0	0	3	0	3	0	12
					Financiero S/.	51,287	51,287	51,287	51,287	51,287	51,287	51,287	51,287	51,287	51,287	51,287	51,287	615,446

Unidad Ejecutora : 301252 - MUNICIPALIDAD DISTRITAL DE ATE - VITARTE

Centro de Costo: 03.09.01 - GERENCIA DE GESTIÓN AMBIENTAL Y ORNATO

OEI.05 MEJORAR LA GESTIÓN AMBIENTAL

AEI.05.06 PLANES EN MATERIA AMBIENTAL EJECUTADOS

COD.	Actividad Operativa / Inversiones	Ubigeo	U.M.	Prioridad	Meta	PROGRAMACION												Total Anual
						1	2	3	4	5	6	7	8	9	10	11	12	
AOI30125200214	CONDUCCIÓN DE OPERATIVOS INTEGRALES DE REORDENAMIENTO, LIMPIEZA Y RECUPERACIÓN DE ESPACIOS PÚBLICOS	150103 : ATE	444 : OPERATIVOS	2 : Alta	Fisico	3	4	4	4	4	4	4	4	4	4	4	2	45
					Financiero S/.	27,808	27,808	27,808	27,808	27,808	27,808	27,808	27,808	27,808	27,808	27,808	27,808	333,693
AOI30125200216	DIRECCIÓN E IMPLEMENTACIÓN DEL PLAN DE EVALUACIÓN Y FISCALIZACIÓN AMBIENTAL	150103 : ATE	036 : DOCUMENTO	3 : Media	Fisico	0	0	2	0	0	1	0	0	1	0	0	1	5
					Financiero S/.	0	0	0	0	0	0	0	0	0	0	0	0	0
AOI30125200217	SUPERVISIÓN DE LAS ACTIVIDADES OPERATIVAS REALIZADAS POR LAS SUB GERENCIAS A CARGO	150103 : ATE	060 : INFORME	3 : Media	Fisico	3	3	4	3	3	4	3	3	4	3	3	4	40
					Financiero S/.	0	0	0	0	0	0	0	0	0	0	0	0	0
AOI30125200222	ELABORACIÓN DE PROPUESTAS DE NORMAS Y ESTUDIO DE PRE-INVERSIÓN EN MATERIA AMBIENTAL	150101 : LIMA	036 : DOCUMENTO	3 : Media	Fisico	0	0	2	0	0	0	1	1	0	0	0	0	4
					Financiero S/.	0	0	0	0	0	0	0	0	0	0	0	0	0
AOI30125200223	SUPERVISIÓN DE LAS ACTIVIDADES AMBIENTALES	150103 : ATE	060 : INFORME	2 : Alta	Fisico	0	0	3	0	0	3	0	0	3	0	0	3	12
					Financiero S/.	0	0	0	0	0	0	0	0	0	0	0	0	0

Unidad Ejecutora : 301252 - MUNICIPALIDAD DISTRITAL DE ATE - VITARTE

Centro de Costo: 03.09.02 - SUB GERENCIA DE GESTION Y MANEJO DE RESIDUOS SÓLIDOS

OEI.05 MEJORAR LA GESTIÓN AMBIENTAL

AEI.05.01 SERVICIO DE BARRIDO DE CALLES; VÍAS Y ESPACIOS PÚBLICOS IMPLEMENTADOS EN EL DISTRITO

COD.	Actividad Operativa / Inversiones	Ubigeo	U.M.	Prioridad	Meta	PROGRAMACION												Total Anual
						1	2	3	4	5	6	7	8	9	10	11	12	
AOI30125200334	REALIZACIÓN DEL SERVICIO DE LIMPIEZA DE CALLES Y ESPACIOS PÚBLICOS	150103 : ATE	067 : KILOMETRO	2 : Alta	Fisico	12500	12500	12500	12500	12500	12500	12500	12500	12500	12500	12500	12500	150000
					Financiero S/.	467,621	467,621	467,621	467,621	467,621	467,621	467,621	467,621	467,621	467,621	467,621	467,621	5,611,450

OEI.05 MEJORAR LA GESTIÓN AMBIENTAL

AEI.05.02 RECOJO DE RESIDUOS SÓLIDOS DOMICILIARIO DISPUESTOS CORRECTAMENTE EN EL RELLENO SANITARIO

COD.	Actividad Operativa / Inversiones	Ubigeo	U.M.	Prioridad	Meta	PROGRAMACION												Total Anual
						1	2	3	4	5	6	7	8	9	10	11	12	
AOI30125200326	RECOLECCIÓN DE RESIDUOS SÓLIDOS EN EL DISTRITO	150103 : ATE	111 : TONELADA	2 : Alta	Fisico	24000	21500	20000	22000	20500	20500	20000	21000	21000	21000	21000	23000	255500
					Financiero S/.	2,404,887	2,404,887	2,404,887	2,404,887	2,404,887	2,404,887	2,404,887	2,404,887	2,404,887	2,404,887	2,404,887	2,404,887	28,858,638
AOI30125200631	REALIZACIÓN DE CAMPAÑAS RESPECTO A LA GESTIÓN DE RESIDUOS SÓLIDOS	150103 : ATE	014 : CAMPAÑA	3 : Media	Fisico	2	2	2	2	2	2	2	2	2	2	2	2	24
					Financiero S/.	221,690	221,690	221,690	221,690	221,690	221,690	221,690	221,690	221,690	221,690	221,690	221,690	2,660,285

OEI.05 MEJORAR LA GESTIÓN AMBIENTAL

AEI.05.03 PROGRAMA DE REAPROVECHAMIENTO Y SEGREGACIÓN DE RRSS IMPLEMENTADOS EN EL DISTRITO

COD.	Actividad Operativa / Inversiones	Ubigeo	U.M.	Prioridad	Meta	PROGRAMACION	Total Anual

						1	2	3	4	5	6	7	8	9	10	11	12	
AOI30125200338	REALIZACIÓN DEL PROGRAMA DE SEGREGACIÓN EN LA FUENTE	150103 : ATE	111 : TONELADA	2 : Alta	Fisico	140	151	151	151	156	156	156	156	156	156	156	156	1841
					Financiero S/.	103,063	103,063	103,063	103,063	103,063	103,063	103,063	103,063	103,063	103,063	103,063	103,063	1,236,758

Unidad Ejecutora : 301252 - MUNICIPALIDAD DISTRITAL DE ATE - VITARTE

Centro de Costo: 03.09.03 - SUB GERENCIA DE ÁREAS VERDES Y CONTROL AMBIENTAL

OEI.05 MEJORAR LA GESTIÓN AMBIENTAL

AEI.05.04 NUEVAS ÁREAS VERDES IMPLEMENTADAS EN EL DISTRITO

COD.	Actividad Operativa / Inversiones	Ubigeo	U.M.	Prioridad	Meta	PROGRAMACION												Total Anual
						1	2	3	4	5	6	7	8	9	10	11	12	
AOI30125200224	EJECUCIÓN DEL SERVICIO DE MANTENIMIENTO DE LAS ÁREAS VERDES	150103 : ATE	069 : M2	2 : Alta	Fisico	1701271	1701271	1701271	1701271	1701271	1701271	1701271	1701271	1701271	1701271	1701271	1701271	1701271
					Financiero S/.	713,750	713,750	713,750	713,750	713,750	713,750	713,750	713,750	713,750	713,750	713,750	713,750	8,564,999
AOI30125200225	EJECUCIÓN DE RIEGO EN LAS ÁREAS VERDES DEL DISTRITO	150103 : ATE	112 : UNIDAD	2 : Alta	Fisico	62946000	62946000	62946000	62946000	62946000	62946000	62946000	62946000	62946000	62946000	62946000	62946000	62946000
					Financiero S/.	295,639	295,639	295,639	295,639	295,639	295,639	295,639	295,639	295,639	295,639	295,639	295,639	3,547,663
AOI30125200226	EJECUCION DE PODA DE ESPECIES ARBUSTIVAS Y ARBOREAS	150103 : ATE	112 : UNIDAD	2 : Alta	Fisico	1340	1340	1340	1340	1340	1340	1340	1340	1340	1340	1340	1340	1340
					Financiero S/.	0	0	0	0	0	0	0	0	0	0	0	0	0
AOI30125200227	EJECUCION DEL SERVICIO DE SIEMBRA Y ESTABLECIMIENTO DE PLANTAS EN LAS ÁREAS VERDES	150103 : ATE	127 : PLANTAS	2 : Alta	Fisico	9500	9500	9500	9500	9500	9500	9500	9500	9500	9500	9500	9500	114000
					Financiero S/.	0	0	0	0	0	0	0	0	0	0	0	0	0
AOI30125200228	EJECUCIÓN DE PRODUCCIÓN DE PLANTONES EN LOS VIVEROS	150103 : ATE	127 : PLANTAS	3 : Media	Fisico	8575	8575	8575	8575	8575	8575	8575	8575	8575	8575	8575	8575	102900
					Financiero S/.	0	0	0	0	0	0	0	0	0	0	0	0	0
AOI30125200229	EJECUCIÓN DE RECOJO Y ELIMINACIÓN DE MALEZA Y ESCOMBROS	150103 : ATE	111 : TONELADA	2 : Alta	Fisico	300	300	300	300	300	300	300	300	300	300	300	300	3600
					Financiero S/.	0	0	0	0	0	0	0	0	0	0	0	0	0
AOI30125200230	EDUCACIÓN Y CONCIENTIZACIÓN AMBIENTAL - PROGRAMA EDUCCA	150103 : ATE	086 : PERSONA	2 : Alta	Fisico	0	0	610	0	0	820	0	0	820	0	0	640	2890
					Financiero S/.	0	0	0	0	0	0	0	0	0	0	0	0	0
AOI30125200231	SANEAMIENTO AMBIENTAL	150103 : ATE	060 : INFORME	3 : Media	Fisico	20	20	20	15	15	15	15	15	15	15	15	10	190
					Financiero S/.	0	0	0	0	0	0	0	0	0	0	0	0	0
AOI30125200232	ACCIONES DE SUPERVISIÓN DEL CUMPLIMIENTO DE LAS OBLIGACIONES AMBIENTALES	150103 : ATE	060 : INFORME	3 : Media	Fisico	0	4	5	1	3	5	3	5	1	5	1	0	33
					Financiero S/.	0	0	0	0	0	0	0	0	0	0	0	0	0
AOI30125200233	ACCIONES DE EVALUACIONES DE LA CALIDAD AMBIENTAL	150103 : ATE	060 : INFORME	3 : Media	Fisico	0	10	10	10	10	1	10	10	10	10	0	1	82
					Financiero S/.	0	0	0	0	0	0	0	0	0	0	0	0	0
AOI30125200664	CUMPLIMIENTO DE COMPROMISOS EN EL MARCO A LA GESTIÓN AMBIENTAL	150103 : ATE	060 : INFORME	2 : Alta	Fisico	1	2	0	1	0	0	1	0	0	2	0	2	9
					Financiero S/.	0	0	0	0	0	0	0	0	0	0	0	0	0
AOI30125200665	SEGUIMIENTO DE LAS ACTIVIDADES DEL PROGRAMA MUNICIPAL EDUCCA-ATE	150103 : ATE	248 : REPORTE	2 : Alta	Fisico	0	0	0	0	0	1	0	0	1	0	0	1	3
					Financiero S/.	0	0	0	0	0	0	0	0	0	0	0	0	0

Unidad Ejecutora : 301252 - MUNICIPALIDAD DISTRITAL DE ATE - VITARTE

Centro de Costo: 03.09.04 - SUBGERENCIA DE MANTENIMIENTO URBANO Y ORNATO

OEI.02 MEJORAR LA INTERCONEXIÓN VIAL EN EL DISTRITO

AEI.02.02 SERVICIO DE MANTENIMIENTO DE LA INFRAESTRUCTURA VIAL Y PEATONAL IMPLEMENTADO EN EL DISTRITO

COD.	Actividad Operativa / Inversiones	Ubigeo	U.M.	Prioridad	Meta	PROGRAMACION												Total Anual
						1	2	3	4	5	6	7	8	9	10	11	12	
AOI30125200300	MANTENIMIENTO Y REPARACIÓN DE LA INFRAESTRUCTURA PEATONAL	150103 : ATE	069 : M2	2 : Alta	Fisico	323	453	583	833	883	883	893	893	893	893	893	893	9316
					Financiero S/.	6,667	6,667	6,667	6,667	6,667	6,667	6,667	6,667	6,667	6,667	6,667	6,667	80,000
AOI30125200301	MANTENIMIENTO Y REPARACIÓN DE LA INFRAESTRUCTURA VIAL	150103 : ATE	069 : M2	2 : Alta	Fisico	245	545	1345	1545	1645	6695	6695	6695	6695	6695	6695	6695	52190
					Financiero S/.	591,319	591,319	591,319	591,319	591,319	591,319	591,319	591,319	591,319	591,319	591,319	591,319	7,095,825
AOI30125200303	ELABORACIÓN DE PROPUESTA DE ESTUDIO DE PRE-INVERSIÓN	150103 : ATE	036 : DOCUMENTO	3 : Media	Fisico	1	1	1	1	1	1	1	1	1	1	1	1	12
					Financiero S/.	0	0	0	0	0	0	0	0	0	0	0	0	0
AOI30125200700	INSTALACIÓN Y MANTENIMIENTO DE MOBILIARIO URBANO	150103 : ATE	069 : M2	2 : Alta	Fisico	257	489	1343	1383	1883	1883	1883	1890	1889	1888	1888	1888	18564
					Financiero S/.	161,323	161,323	161,323	161,323	161,323	161,323	161,323	161,323	161,323	161,323	161,323	161,323	1,935,874

Unidad Ejecutora : 301252 - MUNICIPALIDAD DISTRITAL DE ATE - VITARTE

Centro de Costo: 03.10.01 - GERENCIA DE SEGURIDAD CIUDADANA

OEI.01 REDUCIR LOS NIVELES DE INSEGURIDAD CIUDADANA

AEI.01.01 PLAN DE ACCIÓN DE SEGURIDAD CIUDADANA IMPLEMENTADO EN EL DISTRITO

COD.	Actividad Operativa / Inversiones	Ubigeo	U.M.	Prioridad	Meta	PROGRAMACION												Total Anual
						1	2	3	4	5	6	7	8	9	10	11	12	
AOI30125200239	ELABORACIÓN DE INSTRUMENTOS ESTRATÉGICOS DE PREVENCIÓN EN SEGURIDAD CIUDADANA	150103 : ATE	036 : DOCUMENTO	2 : Alta	Fisico	0	0	2	0	0	0	0	0	2	0	0	0	4
					Financiero S/.	0	0	0	0	0	0	0	0	0	0	0	0	0
AOI30125200240	ACCIONES PARA LA PREVENCIÓN EN SEGURIDAD CIUDADANA EN FAVOR A LA COMUNIDAD	150103 : ATE	250 : PARTICIPACION	2 : Alta	Fisico	1	0	2	0	1	1	1	0	2	0	1	1	10
					Financiero S/.	156,433	156,433	156,433	156,433	156,433	156,433	156,433	156,433	156,433	156,433	156,433	156,433	1,877,192
AOI30125200241	SUPERVISIÓN DE LAS ACCIONES REALIZADAS	150103 :	109 :	3 : Media	Fisico	2	2	2	2	2	2	2	2	2	2	2	2	24

	POR LAS UNIDADES ORGÁNICAS A CARGO	ATE	SUPERVISION		Financiero S/.	0	0	0	0	0	0	0	0	0	0	0	0	0
AOI30125200242	SUPERVISIÓN DEL OBSERVATORIO DE SEGURIDAD CIUDADANA	150103 : ATE	109 : SUPERVISION	2 : Alta	Fisico	1	1	1	1	1	1	1	1	1	1	1	1	12
					Financiero S/.	0	0	0	0	0	0	0	0	0	0	0	0	0
AOI30125200243	MONITOREO DE LOS OPERATIVOS REALIZADOS EN PRO DE LA SEGURIDAD CIUDADANA	150103 : ATE	519 : MONITOREO	2 : Alta	Fisico	16	16	16	16	16	16	16	16	16	16	16	16	192
					Financiero S/.	541,575	541,575	541,575	541,575	541,575	541,575	541,575	541,575	541,575	541,575	541,575	541,575	6,498,906
AOI30125200244	ELABORACIÓN DE PERFIL DE PROYECTOS DE INVERSIÓN DE SEGURIDAD CIUDADANA	150103 : ATE	036 : DOCUMENTO	3 : Media	Fisico	0	1	0	0	0	0	0	0	0	0	0	0	1
					Financiero S/.	0	0	0	0	0	0	0	0	0	0	0	0	0

Unidad Ejecutora : 301252 - MUNICIPALIDAD DISTRITAL DE ATE - VITARTE
Centro de Costo: 03.10.03 - SUBGERENCIA DE SERENAZGO

OEI.01 REDUCIR LOS NIVELES DE INSEGURIDAD CIUDADANA

AEI.01.01 PLAN DE ACCIÓN DE SEGURIDAD CIUDADANA IMPLEMENTADO EN EL DISTRITO

COD.	Actividad Operativa / Inversiones	Ubigeo	U.M.	Prioridad	Meta	PROGRAMACION												Total Anual
						1	2	3	4	5	6	7	8	9	10	11	12	
AOI30125200250	REALIZACIÓN DE PATRULLAJE EN EL DISTRITO	150103 : ATE	553 : PATRULLAJE	2 : Alta	Fisico	260	260	260	260	260	260	260	260	260	260	260	260	3120
					Financiero S/.	156,433	156,433	156,433	156,433	156,433	156,433	156,433	156,433	156,433	156,433	156,433	156,433	1,877,192
AOI30125200251	REALIZACIÓN DE ACTIVIDADES DE MONITOREO Y ATENCIONES DE ALERTA EN EL DISTRITO	150103 : ATE	006 : ATENCION	2 : Alta	Fisico	1700	1700	1700	1700	1700	1700	1700	1700	1700	1700	1700	1700	20400
					Financiero S/.	541,575	541,575	541,575	541,575	541,575	541,575	541,575	541,575	541,575	541,575	541,575	541,575	6,498,906

OEI.01 REDUCIR LOS NIVELES DE INSEGURIDAD CIUDADANA

AEI.01.03 PROGRAMA DE FORMACIÓN INTEGRAL DE COMITÉS VECINALES DE SEGURIDAD CIUDADANA

COD.	Actividad Operativa / Inversiones	Ubigeo	U.M.	Prioridad	Meta	PROGRAMACION												Total Anual
						1	2	3	4	5	6	7	8	9	10	11	12	
AOI30125200601	IMPLEMENTACIÓN DE ACCIONES DE PREVENCIÓN DE SEGURIDAD CIUDADANA	150103 : ATE	001 : ACCION	3 : Media	Fisico	0	0	1	0	0	1	0	0	1	0	0	1	4
					Financiero S/.	67,833	67,833	67,962	67,833	67,833	67,833	67,833	67,833	67,833	67,833	67,833	67,833	814,127
AOI30125200663	IMPLEMENTACIÓN DE MEDIDAS DE PREVENCIÓN Y CONTENCIÓN DEL COVID-19	150103 : ATE	060 : INFORME	3 : Media	Fisico	0	0	1	0	0	1	0	0	1	0	0	0	3
					Financiero S/.	0	0	0	0	0	0	0	0	0	0	0	0	0

Unidad Ejecutora : 301252 - MUNICIPALIDAD DISTRITAL DE ATE - VITARTE
Centro de Costo: 03.10.04 - SUBGERENCIA DE CONTROL, OPERACIONES Y SANCIONES

OEI.01 REDUCIR LOS NIVELES DE INSEGURIDAD CIUDADANA

AEI.01.01 PLAN DE ACCIÓN DE SEGURIDAD CIUDADANA IMPLEMENTADO EN EL DISTRITO

COD.	Actividad Operativa / Inversiones	Ubigeo	U.M.	Prioridad	Meta	PROGRAMACION												Total Anual
						1	2	3	4	5	6	7	8	9	10	11	12	
AOI30125200602	REALIZACIÓN DE FISCALIZACIÓN E INSPECCIONES SANITARIA, HIGIENE Y SALUBRIDAD EN LOS LOCALES COMERCIALES Y MERCADOS	150103 : ATE	060 : INFORME	2 : Alta	Fisico	5	5	5	5	5	10	10	10	10	10	10	10	95
					Financiero S/.	0	0	0	0	0	0	0	0	0	0	0	0	0
AOI30125200603	FISCALIZACIÓN A LOS ESTABLECIMIENTOS COMERCIALES DEL DISTRITO	150103 : ATE	022 : CONTROL REALIZADO	2 : Alta	Fisico	30	30	30	30	35	35	35	35	35	35	35	35	400
					Financiero S/.	195,181	195,181	195,181	195,181	195,181	195,181	195,181	195,181	195,181	195,181	195,181	195,181	2,342,174
AOI30125200604	REALIZACIÓN DE CONTROL DE LA CONSTRUCCIÓN DE OBRAS PRIVADAS	150103 : ATE	022 : CONTROL REALIZADO	2 : Alta	Fisico	10	10	2	2	2	2	2	2	2	2	2	2	40
					Financiero S/.	0	0	0	0	0	0	0	0	0	0	0	0	0
AOI30125200606	CONTROL Y FISCALIZACIÓN DEL SERVICIO DE TRANSPORTE DE VEHÍCULOS MENORES Y MAYORES	150103 : ATE	444 : OPERATIVOS	2 : Alta	Fisico	20	20	20	20	20	20	20	20	20	20	20	20	240
					Financiero S/.	172,535	172,535	172,535	172,535	172,535	172,535	172,535	172,535	172,535	172,535	172,535	172,535	2,070,415
AOI30125200617	INSTRUCCIÓN DE FISCALIZACIÓN Y CONTROL PARA EL DISTRITO	150103 : ATE	060 : INFORME	2 : Alta	Fisico	1	1	2	1	1	1	2	1	1	2	1	1	15
					Financiero S/.	0	0	0	0	0	0	0	0	0	0	0	0	0

OEI.01 REDUCIR LOS NIVELES DE INSEGURIDAD CIUDADANA

AEI.01.02 PROGRAMA DE RECUPERACIÓN DE ESPACIOS PÚBLICOS IMPLEMENTADO A LA POBLACIÓN

COD.	Actividad Operativa / Inversiones	Ubigeo	U.M.	Prioridad	Meta	PROGRAMACION												Total Anual
						1	2	3	4	5	6	7	8	9	10	11	12	
AOI30125200657	CONTROL DEL COMERCIO AMBULATORIO DE ACUERDO A LAS NORMAS ESTABLECIDAS	150103 : ATE	036 : DOCUMENTO	2 : Alta	Fisico	5	5	10	10	10	10	10	10	10	10	10	10	110
					Financiero S/.	0	0	0	0	0	0	0	0	0	0	0	0	0

Unidad Ejecutora : 301252 - MUNICIPALIDAD DISTRITAL DE ATE - VITARTE
Centro de Costo: 03.11.01 - GERENCIA DE DESARROLLO ECONOMICO

OEI.07 PROMOVER LA COMPETITIVIDAD ECONÓMICA EN EL DISTRITO

AEI.07.02 PROGRAMAS DE FORMALIZACIÓN INTEGRAL PARA EMPRENDEDORES DEL DISTRITO

COD.	Actividad Operativa / Inversiones	Ubigeo	U.M.	Prioridad	Meta	PROGRAMACION												Total Anual
						1	2	3	4	5	6	7	8	9	10	11	12	
AOI30125200438	REALIZACIÓN DE ACTIVIDADES PARA LA FORMALIZACIÓN EMPRESARIAL	150103 : ATE	060 : INFORME	2 : Alta	Fisico	1	1	3	1	0	2	3	1	2	1	0	0	15
					Financiero S/.	33,599	33,599	33,599	33,599	33,599	33,599	33,599	33,599	33,599	33,599	33,599	33,599	403,187

AOI30125200592	ELABORACIÓN DE PROPUESTA DE ESTUDIO DE PRE INVERSIÓN	150103 : ATE	036 : DOCUMENTO	3 : Media	Fisico	0	0	0	0	1	0	0	0	0	0	0	0	1
					Financiero S/.	0	0	0	0	0	0	0	0	0	0	0	0	0
AOI30125200618	SEGUIMIENTO DE LAS ACCIONES REALIZADAS POR LAS SUB GERENCIAS A CARGO	150103 : ATE	036 : DOCUMENTO	3 : Media	Fisico	6	0	0	6	0	0	6	0	0	6	0	0	24
					Financiero S/.	0	0	0	0	0	0	0	0	0	0	0	0	0

OEI.07 PROMOVER LA COMPETITIVIDAD ECONÓMICA EN EL DISTRITO

AEI.07.03 CONVENIOS INTERINSTITUCIONALES CON EL SECTOR EMPRESARIAL IMPLEMENTADOS EN BENEFICIO DE LA PEA DEL DISTRITO

COD.	Actividad Operativa / Inversiones	Ubigeo	U.M.	Prioridad	Meta	PROGRAMACION												Total Anual
						1	2	3	4	5	6	7	8	9	10	11	12	
AOI30125200265	REALIZACIÓN DE ACCIONES PARA PROMOVER EL DESARROLLO Y CRECIMIENTO DEL DISTRITO	150103 : ATE	036 : DOCUMENTO	2 : Alta	Fisico	1	1	2	1	1	1	2	1	1	1	0	0	12
					Financiero S/.	4,784	4,784	4,784	4,784	4,784	4,784	4,784	4,784	4,784	4,784	4,784	4,784	57,407

Unidad Ejecutora : 301252 - MUNICIPALIDAD DISTRITAL DE ATE - VITARTE

Centro de Costo: 03.11.02 - SUBGERENCIA DE PROMOCIÓN, FORMALIZACIÓN EMPRESARIAL Y TURISMO

OEI.07 PROMOVER LA COMPETITIVIDAD ECONÓMICA EN EL DISTRITO

AEI.07.01 PROGRAMAS PARA LA GENERACIÓN DE EMPLEOS PROMOVIDOS EN EL DISTRITO

COD.	Actividad Operativa / Inversiones	Ubigeo	U.M.	Prioridad	Meta	PROGRAMACION												Total Anual
						1	2	3	4	5	6	7	8	9	10	11	12	
AOI30125200279	REALIZACIÓN DE TALLERES PRODUCTIVOS A LA POBLACIÓN DEL DISTRITO	150103 : ATE	245 : PARTICIPANTE	2 : Alta	Fisico	0	48	62	56	53	50	55	56	54	54	52	60	600
					Financiero S/.	36,978	36,978	36,978	36,978	36,978	36,978	36,978	36,978	36,978	36,978	36,978	36,978	443,741
AOI30125200280	REALIZACIÓN DE CAPACITACIONES A LA POBLACIÓN DEL DISTRITO	150103 : ATE	227 : CAPACITACION	2 : Alta	Fisico	0	1	1	0	1	1	0	0	1	0	1	0	6
					Financiero S/.	21,411	21,411	21,411	21,411	21,411	21,411	21,411	21,411	21,411	21,411	21,411	21,411	256,935
AOI30125200281	GESTIÓN DEL EMPLEO EN EL DISTRITO DE ATE	150103 : ATE	089 : PERSONA COLOCADA	2 : Alta	Fisico	32	25	31	26	23	22	30	35	32	33	36	25	350
					Financiero S/.	0	0	0	0	0	0	0	0	0	0	0	0	0
AOI30125200282	CONSTITUCIÓN DE EMPRESAS EN EL DISTRITO DE ATE	150103 : ATE	041 : EMPRESA	2 : Alta	Fisico	0	1	0	0	1	0	1	0	1	0	1	0	5
					Financiero S/.	0	0	0	0	0	0	0	0	0	0	0	0	0
AOI30125200620	REALIZACIÓN DE CAMPAÑAS DE SENSIBILIZACIÓN EN FORMALIZACIÓN DEL COMERCIO INFORMAL EN EL DISTRITO DE ATE	150103 : ATE	060 : INFORME	3 : Media	Fisico	1	1	1	1	1	1	1	1	1	1	1	1	12
					Financiero S/.	0	0	0	0	0	0	0	0	0	0	0	0	0

OEI.07 PROMOVER LA COMPETITIVIDAD ECONÓMICA EN EL DISTRITO

AEI.07.02 PROGRAMAS DE FORMALIZACIÓN INTEGRAL PARA EMPRENDEDORES DEL DISTRITO

COD.	Actividad Operativa / Inversiones	Ubigeo	U.M.	Prioridad	Meta	PROGRAMACION												Total Anual
						1	2	3	4	5	6	7	8	9	10	11	12	
AOI30125200273	EMISIÓN DE LICENCIA DE FUNCIONAMIENTO	150103 : ATE	068 : LICENCIA	2 : Alta	Fisico	381	245	325	275	270	304	353	330	316	192	189	193	3373
					Financiero S/.	26,823	26,823	26,823	26,823	26,823	26,823	26,823	26,823	26,823	26,823	26,823	26,823	321,872
AOI30125200274	EMISIÓN DE AUTORIZACIÓN TEMPORAL PARA EVENTOS EN RECINTOS DE PROPIEDAD PRIVADA	150103 : ATE	008 : AUTORIZACION	3 : Media	Fisico	1	1	3	0	0	0	0	6	9	1	1	1	23
					Financiero S/.	0	0	0	0	0	0	0	0	0	0	0	0	0
AOI30125200275	EMISIÓN DE AUTORIZACIÓN MUNICIPAL PARA EL USO DE LA VÍA PÚBLICA	150103 : ATE	008 : AUTORIZACION	3 : Media	Fisico	210	150	288	240	210	220	301	293	213	125	130	140	2520
					Financiero S/.	0	0	0	0	0	0	0	0	0	0	0	0	0
AOI30125200276	EMISIÓN DE LA AUTORIZACIÓN MUNICIPAL DE ANUNCIOS Y PUBLICIDAD EXTERIOR	150103 : ATE	008 : AUTORIZACION	2 : Alta	Fisico	138	135	158	128	139	126	335	285	265	120	152	175	2156
					Financiero S/.	0	0	0	0	0	0	0	0	0	0	0	0	0
AOI30125200660	FERIA DE PROMOCIÓN Y DIFUSIÓN EN EL DISTRITO DE ATE	150103 : ATE	467 : FERIA	1 : Muy Alta	Fisico	0	0	0	0	0	2	1	0	1	0	0	0	4
					Financiero S/.	0	0	0	0	0	0	0	0	0	0	0	0	0
AOI30125200661	REGULACIÓN DEL FUNCIONAMIENTO DE MERCADOS DE ABASTOS PARA LA PREVENCIÓN Y CONTENCIÓN DEL COVID-19	150103 : ATE	599 : ACTA	2 : Alta	Fisico	0	0	81	81	81	81	81	81	81	81	81	81	810
					Financiero S/.	0	0	0	0	0	0	0	0	0	0	0	0	0

Unidad Ejecutora : 301252 - MUNICIPALIDAD DISTRITAL DE ATE - VITARTE

Centro de Costo: 03.11.03 - SUBGERENCIA DE GESTIÓN DEL RIESGO DE DESASTRES

OEI.08 REDUCIR LA VULNERABILIDAD DE LA POBLACIÓN ANTE RIESGOS DE DESASTRES DE ORIGEN NATURAL EN EL DISTRITO

AEI.08.01 PLAN DE PREVENCIÓN Y REDUCCIÓN DEL RIESGO DE DESASTRES IMPLEMENTADO PARA LA POBLACIÓN DEL DISTRITO

COD.	Actividad Operativa / Inversiones	Ubigeo	U.M.	Prioridad	Meta	PROGRAMACION												Total Anual
						1	2	3	4	5	6	7	8	9	10	11	12	
AOI30125200437	REALIZACIÓN DE INSPECCIÓN TÉCNICA DE SEGURIDAD EN EDIFICACIONES	150101 : LIMA	063 : INSPECCION	2 : Alta	Fisico	187	190	189	190	189	190	244	250	249	250	249	247	2624
					Financiero S/.	48,090	48,090	48,090	48,090	48,090	48,090	48,090	48,090	48,090	48,090	48,090	48,090	577,084
AOI30125200633	REALIZACIÓN DE SIMULACROS EN GESTIÓN DEL RIESGO DE DESASTRES	150103 : ATE	001 : ACCION	3 : Media	Fisico	0	0	1	0	1	1	0	1	1	0	0	0	5
					Financiero S/.	0	0	345,542	0	215,042	0	0	0	0	0	0	0	560,584

OEI.08 REDUCIR LA VULNERABILIDAD DE LA POBLACIÓN ANTE RIESGOS DE DESASTRES DE ORIGEN NATURAL EN EL DISTRITO

AEI.08.02 DESARROLLO DE CAPACIDADES Y ORGANIZACIÓN INTEGRAL EN LAS ZONAS DE RIESGO DEL DISTRITO

COD.	Actividad Operativa / Inversiones	Ubigeo	U.M.	Prioridad	Meta	PROGRAMACION												Total Anual
						1	2	3	4	5	6	7	8	9	10	11	12	
AOI30125200596	CAPACITACIÓN EN MATERIA DE GESTIÓN DE RIESGO DE DESASTRES	150103 : ATE	060 : INFORME	3 : Media	Fisico	0	0	3	4	3	3	3	2	2	3	2	0	25
					Financiero S/.	18,836	18,836	18,836	18,836	18,836	18,836	18,836	18,836	18,836	18,836	18,836	18,836	226,027

MUNICIPALIDAD DISTRITAL DE ATE
Econ. Bach. JUAN PABLO HUAMANSAYA
Jefe de Planificación Estratégica
V°B°

MUNICIPALIDAD DISTRITAL DE ATE
Lic. Adm. JORGE L. VALDIVIA BANCOFF
Gerente de Modernización
V°B°

OEI.08 REDUCIR LA VULNERABILIDAD DE LA POBLACIÓN ANTE RIESGOS DE DESASTRES DE ORIGEN NATURAL EN EL DISTRITO

AEI.08.03 INSTRUMENTOS TÉCNICOS DESARROLLADOS PARA LA GESTIÓN DE RIESGOS DE DESASTRES

COD.	Actividad Operativa / Inversiones	Ubigeo	U.M.	Prioridad	Meta	PROGRAMACION 1	2	3	4	5	6	7	8	9	10	11	12	Total Anual
AOI30125200287	EVALUACIONES PRELIMINARES, OCULARES Y CUENCAS	150103 : ATE	227 : CAPACITACION	2 : Alta	Fisico	6	6	10	7	7	7	11	7	7	12	6	0	86
					Financiero S/.	17,656	17,656	17,656	17,656	17,656	17,656	17,656	17,656	17,656	17,656	17,656	17,656	211,871
AOI30125200632	REUNIONES DEL GRUPO DE TRABAJO DE GESTIÓN DE RIESGOS DE DESASTRES Y PLATAFORMA DISTRITAL DE DEFENSA CIVIL	150103 : ATE	001 : ACCION	3 : Media	Fisico	0	0	1	1	0	0	1	1	0	1	1	0	6
					Financiero S/.	0	0	0	0	0	0	0	0	0	0	0	0	0

Unidad Ejecutora : 301252 - MUNICIPALIDAD DISTRITAL DE ATE - VITARTE

Centro de Costo: 03.11.04 - SUBGERENCIA DE TRÁNSITO, TRANSPORTE Y VIABILIDAD

OEI.01 REDUCIR LOS NIVELES DE INSEGURIDAD CIUDADANA

AEI.01.02 PROGRAMA DE RECUPERACIÓN DE ESPACIOS PÚBLICOS IMPLEMENTADO A LA POBLACIÓN

COD.	Actividad Operativa / Inversiones	Ubigeo	U.M.	Prioridad	Meta	PROGRAMACION 1	2	3	4	5	6	7	8	9	10	11	12	Total Anual
AOI30125200667	CONTROL Y FISCALIZACIÓN DEL SERVICIO DE TRANSPORTE EN VEHÍCULOS MENORES Y MAYORES	150103 : ATE	444 : OPERATIVOS	2 : Alta	Fisico	20	20	20	20	20	20	20	20	20	20	20	20	240
					Financiero S/.	0	0	0	0	0	0	0	0	0	0	0	0	0

OEI.02 MEJORAR LA INTERCONEXIÓN VIAL EN EL DISTRITO

AEI.02.01 PROGRAMA DE INVERSIONES DE INFRAESTRUCTURA VIAL Y PEATONAL INTEGRAL DEL DISTRITO

COD.	Actividad Operativa / Inversiones	Ubigeo	U.M.	Prioridad	Meta	PROGRAMACION 1	2	3	4	5	6	7	8	9	10	11	12	Total Anual
AOI30125200421	ELABORACIÓN Y EVALUACIÓN DE ESTUDIOS TÉCNICOS DE TRÁNSITO Y VIALIDAD	150103 : ATE	060 : INFORME	3 : Media	Fisico	5	5	5	6	5	5	5	6	5	5	5	5	62
					Financiero S/.	160,809	160,809	160,809	160,809	160,809	160,809	160,809	160,809	160,809	160,809	160,809	160,809	1,929,712
AOI30125200424	GESTIÓN DEL SERVICIO DE TRÁNSPORTE PÚBLICO EN VEHICULOS MENORES	150103 : ATE	060 : INFORME	2 : Alta	Fisico	1	1	1	1	1	1	1	1	1	1	1	1	12
					Financiero S/.	0	0	0	0	0	0	0	0	0	0	0	0	0
AOI30125200425	MANTENIMIENTO DEL SISTEMA INFORMÁTICO DE TRANSPORTE PARA EL SERVICIO DE CONSULTAS VIA WEB	150103 : ATE	455 : MANTENIMIENTO	2 : Alta	Fisico	0	0	0	0	0	0	1	0	0	0	0	0	1
					Financiero S/.	0	0	0	0	0	0	0	0	0	0	0	0	0
AOI30125200666	REALIZACIÓN DE ACTIVIDADES DE PREVENCIÓN HACIA EL TRÁNSITO VEHICULAR Y PEATONAL	150103 : ATE	088 : PERSONA CAPACITADA	2 : Alta	Fisico	0	0	0	280	280	280	280	280	280	280	280	280	2520
					Financiero S/.	0	0	0	0	0	0	0	0	0	0	0	0	0

OEI.02 MEJORAR LA INTERCONEXIÓN VIAL EN EL DISTRITO

AEI.02.02 SERVICIO DE MANTENIMIENTO DE LA INFRAESTRUCTURA VIAL Y PEATONAL IMPLEMENTADO EN EL DISTRITO

COD.	Actividad Operativa / Inversiones	Ubigeo	U.M.	Prioridad	Meta	PROGRAMACION 1	2	3	4	5	6	7	8	9	10	11	12	Total Anual
AOI30125200634	REALIZACIÓN DEL SERVICIO DE DEMARCACIÓN DE SEÑALIZACIÓN Y SEMAFORIZACIÓN	150103 : ATE	001 : ACCION	2 : Alta	Fisico	20	20	20	20	20	20	20	20	20	20	20	20	240
					Financiero S/.	11,843	11,843	11,843	11,843	11,843	11,843	11,843	11,843	11,843	11,843	11,843	11,843	142,112

Unidad Ejecutora : 301252 - MUNICIPALIDAD DISTRITAL DE ATE - VITARTE

Centro de Costo: 03.12.01 - GERENCIA DE DESARROLLO E INCLUSIÓN SOCIAL

OEI.06 PROMOVER EL DESARROLLO HUMANO Y HÁBITOS SALUDABLES

AEI.06.01 PROGRAMAS DE SALUD INTEGRAL Y DE PREVENCIÓN IMPLEMENTADOS EN BENEFICIO DE LA POBLACIÓN DEL DISTRITO

COD.	Actividad Operativa / Inversiones	Ubigeo	U.M.	Prioridad	Meta	PROGRAMACION 1	2	3	4	5	6	7	8	9	10	11	12	Total Anual
AOI30125200395	SUPERVISIÓN DE LA INSTANCIA DE ARTICULACIÓN LOCAL DE LA LUCHA CONTRA LA ANEMIA	150103 : ATE	036 : DOCUMENTO	2 : Alta	Fisico	1	1	1	1	1	1	1	1	1	1	1	1	12
					Financiero S/.	0	0	0	0	0	0	0	0	0	0	0	0	0

OEI.06 PROMOVER EL DESARROLLO HUMANO Y HÁBITOS SALUDABLES

AEI.06.02 SERVICIO SOCIAL DE APOYO SOSTENIBLE Y EFECTIVO PARA NIÑOS; NIÑAS; ADOLESCENTES; MUJERES; PERSONAS CON DISCAPACIDAD Y ADULTOS MAYORES

COD.	Actividad Operativa / Inversiones	Ubigeo	U.M.	Prioridad	Meta	PROGRAMACION 1	2	3	4	5	6	7	8	9	10	11	12	Total Anual
AOI30125200393	ATENCIÓN DE SOLICITUDES DE LAS ORGANIZACIONES SOCIALES	150103 : ATE	006 : ATENCION	2 : Alta	Fisico	10	10	10	10	10	10	10	10	10	10	10	10	120
					Financiero S/.	42,118	42,118	42,118	42,118	42,118	42,118	42,118	42,118	42,118	42,118	42,118	42,118	505,412
AOI30125200622	FUNCIONAMIENTO DEL LOCAL DE LAS MUJERES TEJEDORAS DE LA ASOCIACIÓN DE AFECTADOS POR LA VIOLENCIA POLÍTICA - MAMAQUILLA	150103 : ATE	010 : BENEFICIARIO	2 : Alta	Fisico	30	0	0	0	0	0	0	0	0	0	0	0	30
					Financiero S/.	0	0	0	0	0	0	0	0	0	0	0	0	0
AOI30125200623	REALIZACIÓN DE ACTIVIDADES DE PREVENCIÓN CONTRA LA VIOLENCIA A LA MUJER Y EL ACOSO SEXUAL EN ESPACIOS PÚBLICOS	150103 : ATE	014 : CAMPAÑA	2 : Alta	Fisico	0	0	2	0	2	0	2	0	2	0	2	0	10
					Financiero S/.	0	0	0	0	0	0	0	0	0	0	0	0	0
AOI30125200662	APOYO SOCIAL A LA POBLACIÓN VULNERABLE DEL DISTRITO DE ATE	150103 : ATE	014 : CAMPAÑA	2 : Alta	Fisico	0	1	0	1	0	1	0	1	0	1	0	1	6
					Financiero S/.	0	0	0	0	0	0	0	0	0	0	0	0	0

OEI.06 PROMOVER EL DESARROLLO HUMANO Y HÁBITOS SALUDABLES

MUNICIPALIDAD DISTRITAL DE ATE
Econ. JUAN PABLO HUAMANTANANA
VºBº
Planificación Estratégica

MUNICIPALIDAD DISTRITAL DE ATE
Lic. Adm. JORGE L. VALDIVIA BARCOFF
VºBº
Gerente de Planeamiento y Presupuesto

AEI.06.04 PROGRAMAS Y ACTIVIDADES CULTURALES; EDUCATIVAS Y ARTÍSTICAS PROMOVIDOS PARA LA POBLACIÓN DEL DISTRITO

COD.	Actividad Operativa / Inversiones	Ubigeo	U.M.	Prioridad	Meta	PROGRAMACION 1	2	3	4	5	6	7	8	9	10	11	12	Total Anual
AOI30125200591	REALIZACIÓN DEL PROGRAMA "LA MUNI EN TU BARRIO"	150103 : ATE	010 : BENEFICIARIO	2 : Alta	Fisico	100	100	100	100	100	100	100	100	100	100	100	100	1200
					Financiero S/.	18,422	18,422	18,422	18,422	18,422	18,422	18,422	18,422	18,422	18,422	18,422	18,422	221,062
AOI30125200621	REALIZACIÓN DE PROGRAMAS DE OTORGAMIENTO DE BECAS EN EL DISTRITO	150103 : ATE	010 : BENEFICIARIO	2 : Alta	Fisico	0	0	60	0	0	0	60	0	0	0	0	0	120
					Financiero S/.	0	0	0	0	0	0	0	0	0	0	0	0	0

Unidad Ejecutora : 301252 - MUNICIPALIDAD DISTRITAL DE ATE - VITARTE

Centro de Costo: 03.12.02 - SUBGERENCIA DE EDUCACIÓN, CULTURA, DEPORTES Y JUVENTUDES

OEI.06 PROMOVER EL DESARROLLO HUMANO Y HÁBITOS SALUDABLES

AEI.06.04 PROGRAMAS Y ACTIVIDADES CULTURALES; EDUCATIVAS Y ARTÍSTICAS PROMOVIDOS PARA LA POBLACIÓN DEL DISTRITO

COD.	Actividad Operativa / Inversiones	Ubigeo	U.M.	Prioridad	Meta	PROGRAMACION 1	2	3	4	5	6	7	8	9	10	11	12	Total Anual
AOI30125200346	REALIZACIÓN DE ACTIVIDADES DE EDUCACIÓN	150103 : ATE	010 : BENEFICIARIO	2 : Alta	Fisico	0	0	0	0	0	0	10000	0	0	10000	0	0	20000
					Financiero S/.	0	0	0	0	0	0	0	0	0	0	0	0	0
AOI30125200347	REALIZACIÓN DE ACTIVIDADES DE LECTURA EN BIBLIOTECAS MUNICIPALES	150103 : ATE	010 : BENEFICIARIO	2 : Alta	Fisico	4200	4200	4200	4200	4200	4200	4200	4200	4200	4200	4200	4200	50400
					Financiero S/.	0	0	0	0	0	0	0	0	0	0	0	0	0
AOI30125200348	REALIZACIÓN DE ACTIVIDADES DE LA ACADEMIA MUNICIPAL	150103 : ATE	010 : BENEFICIARIO	2 : Alta	Fisico	300	300	300	140	140	140	140	140	140	140	140	140	2160
					Financiero S/.	0	0	0	0	0	0	0	0	0	0	0	0	0
AOI30125200349	REALIZACIÓN DE ACTIVIDADES DEL CENTRO CULTURAL	150103 : ATE	010 : BENEFICIARIO	2 : Alta	Fisico	300	300	300	150	150	150	150	150	150	150	150	150	2250
					Financiero S/.	3,500	0	0	0	0	0	0	0	0	0	0	0	3,500
AOI30125200352	REALIZACIÓN DE ELABORACIÓN DE DOCUMENTOS ADMINISTRATIVOS, GESTIÓN, PROYECTOS DE DIRECTIVAS, ENTRE OTROS	150103 : ATE	036 : DOCUMENTO	3 : Media	Fisico	7	6	6	6	6	6	6	6	6	6	6	6	73
					Financiero S/.	0	0	0	0	0	0	0	0	0	0	0	0	0

OEI.06 PROMOVER EL DESARROLLO HUMANO Y HÁBITOS SALUDABLES

AEI.06.05 PROGRAMAS Y ACTIVIDADES FÍSICAS; DEPORTIVAS Y RECREATIVAS MUNICIPALES EFECTIVAS; PARA LA POBLACIÓN EN EL DISTRITO

COD.	Actividad Operativa / Inversiones	Ubigeo	U.M.	Prioridad	Meta	PROGRAMACION 1	2	3	4	5	6	7	8	9	10	11	12	Total Anual
AOI30125200608	REALIZACIÓN DE ACTIVIDADES FÍSICAS Y DEPORTIVAS	150103 : ATE	010 : BENEFICIARIO	2 : Alta	Fisico	5000	5000	2900	2900	2900	3000	3000	3000	3100	3100	3100	2900	39900
					Financiero S/.	111,776	111,776	111,776	111,776	111,776	111,776	111,776	111,776	111,776	111,776	111,776	111,776	1,341,309
AOI30125200612	REALIZACIÓN DE ACTIVIDADES DE JUVENTUDES	150103 : ATE	117 : EVENTOS	2 : Alta	Fisico	2	4	5	5	5	6	3	6	3	5	4	3	51
					Financiero S/.	27,113	27,113	27,113	27,113	27,113	27,113	27,113	27,113	27,113	27,113	27,113	27,113	325,350

Unidad Ejecutora : 301252 - MUNICIPALIDAD DISTRITAL DE ATE - VITARTE

Centro de Costo: 03.12.03 - SUBGERENCIA DE ASISTENCIA ALIMENTARIA E INCLUSIÓN SOCIAL

OEI.06 PROMOVER EL DESARROLLO HUMANO Y HÁBITOS SALUDABLES

AEI.06.03 SERVICIO DE RACIONES ALIMENTICIAS CON ALTO VALOR NUTRICIONAL A LA POBLACIÓN EN CONDICIÓN DE VULNERABILIDAD

COD.	Actividad Operativa / Inversiones	Ubigeo	U.M.	Prioridad	Meta	PROGRAMACION 1	2	3	4	5	6	7	8	9	10	11	12	Total Anual
AOI30125200345	ATENCIÓN DE BENEFICIARIOS DEL PROGRAMA DE ALIMENTACIÓN Y NUTRICIÓN PARA PACIENTE AMBULATORIO CON TUBERCULOSIS Y FAMILIA - PANTBC	150103 : ATE	010 : BENEFICIARIO	2 : Alta	Fisico	623	623	623	623	623	623	623	623	623	655	655	655	655
					Financiero S/.	282,439	282,439	282,439	282,439	282,439	282,439	282,439	282,439	282,439	282,439	282,439	282,439	3,389,265
AOI30125200378	EJECUCIÓN DE PROGRAMAS MUNICIPALES	150103 : ATE	010 : BENEFICIARIO	2 : Alta	Fisico	3500	3500	3500	3500	3500	3500	3500	3500	3500	4100	4100	4100	3650
					Financiero S/.	428,376	428,376	428,376	428,376	428,376	428,376	428,376	428,376	428,376	428,376	428,376	428,376	5,140,510
AOI30125200384	ATENCIÓN EN EL PROGRAMA DE COMPLEMENTACIÓN ALIMENTARIA - PCA	150103 : ATE	010 : BENEFICIARIO	2 : Alta	Fisico	15000	15000	15000	15000	15000	15000	15000	15000	15000	17200	17200	17200	17200
					Financiero S/.	440,366	440,366	440,366	440,366	440,366	440,366	440,366	440,366	440,366	440,366	440,366	440,366	5,284,386
AOI30125200385	REALIZACIÓN DE ACTIVIDADES DEL SISFOH	150103 : ATE	010 : BENEFICIARIO	2 : Alta	Fisico	1500	1500	1500	1000	1000	1000	1000	1000	1000	1000	1000	1000	13500
					Financiero S/.	0	0	0	0	0	0	0	0	0	0	0	0	0
AOI30125200386	DESARROLLO DEL PROGRAMA DEL VASO DE LECHE	150103 : ATE	010 : BENEFICIARIO	2 : Alta	Fisico	31000	31000	31000	31000	31000	31000	31000	31000	31000	32500	32500	32500	32500
					Financiero S/.	84,939	84,939	84,939	84,939	84,939	84,939	84,939	84,939	84,939	84,939	84,939	84,939	1,019,264

Unidad Ejecutora : 301252 - MUNICIPALIDAD DISTRITAL DE ATE - VITARTE

Centro de Costo: 03.12.04 - SUBGERENCIA DE PARTICIPACION CIUDADANA

OEI.09 FORTALECER LA GESTIÓN INSTITUCIONAL DE LA MUNICIPALIDAD DISTRITAL DE ATE

AEI.09.01 MECANISMOS DE PARTICIPACIÓN CIUDADANA FORTALECIDOS EN LA POBLACIÓN Y LA ENTIDAD

COD.	Actividad Operativa / Inversiones	Ubigeo	U.M.	Prioridad	Meta	PROGRAMACION 1	2	3	4	5	6	7	8	9	10	11	12	Total Anual
AOI30125200387	REGISTRO Y RECONOCIMIENTO DEL CONSEJO DIRECTIVO DE LAS ORGANIZACIONES SOCIALES DEL DISTRITO	150103 : ATE	105 : RESOLUCION	2 : Alta	Fisico	30	30	30	40	40	40	40	40	40	40	40	40	450
					Financiero S/.	10,102	10,102	10,102	10,102	10,102	10,102	10,102	10,102	10,102	10,102	10,102	10,102	121,225
AOI30125200388	REALIZACIÓN DE CAMPAÑAS A LA POBLACIÓN DEL DISTRITO	150103 : ATE	014 : CAMPAÑA	2 : Alta	Fisico	4	5	4	4	5	4	4	4	5	4	4	4	51
					Financiero S/.	0	0	0	0	0	0	0	0	0	0	0	0	0

MUNICIPALIDAD DISTRITAL DE ATE
Bach. JUAN PABLO HUAMAN ARANA
V°B°
Gerente de Planificación Estratégica

MUNICIPALIDAD DISTRITAL DE ATE
Lic. Adm. JORGE L. VALDIVIA BANCOFF
V°B°
Gerente de Modernización Institucional (e)

AOI30125200390	REALIZACIÓN DE CAPACITACIONES A DIRIGENTES Y VECINOS DE LAS ORGANIZACIONES SOCIALES DE LAS 7 ZONAS DEL DISTRTITO PARA EL FORTALECIMIENTO DE CAPACIDADES	150103 : ATE	088 : PERSONA CAPACITADA	2 : Alta	Fisico	0	0	0	35	0	0	35	0	0	0	35	0	105
					Financiero S/.	0	0	0	0	0	0	0	0	0	0	0	0	0
AOI30125200391	APOYO EN LA REALIZACIÓN DE EVENTOS DE FORTALECIMIENTO DE LA IDENTIDAD CULTURAL EN EL DISTRITO A TRAVÉS DE CONVOCATORIA	150103 : ATE	518 : CONVOCATORIA	2 : Alta	Fisico	0	0	2	0	2	2	3	3	1	1	0	3	17
					Financiero S/.	0	0	0	0	0	0	0	0	0	0	0	0	0
AOI30125200392	APOYO Y DIFUSIÓN DE LAS DISTINTAS ACTIVIDADES DE LA MUNICIPALIDAD DISTRITAL DE ATE EN RELACIÓN AL COVID-19, EN LAS DISTINTAS ZONAS DEL DISTRITO	150103 : ATE	518 : CONVOCATORIA	2 : Alta	Fisico	2	2	2	2	2	2	2	2	2	2	2	2	24
					Financiero S/.	51,983	51,983	51,983	51,983	51,983	51,983	51,983	51,983	51,983	51,983	51,983	51,982	623,790

Unidad Ejecutora : 301252 - MUNICIPALIDAD DISTRITAL DE ATE - VITARTE

Centro de Costo: 03.12.05 - SUBGERENCIA DE SALUD, DEMUNA Y BIENESTAR SOCIAL

OEI.06 PROMOVER EL DESARROLLO HUMANO Y HÁBITOS SALUDABLES

AEI.06.01 PROGRAMAS DE SALUD INTEGRAL Y DE PREVENCIÓN IMPLEMENTADOS EN BENEFICIO DE LA POBLACIÓN DEL DISTRITO

COD.	Actividad Operativa / Inversiones	Ubigeo	U.M.	Prioridad	Meta	PROGRAMACION												Total Anual
						1	2	3	4	5	6	7	8	9	10	11	12	
AOI30125200648	EJECUCIÓN DEL PROGRAMA DE SALUD EN EL DISTRITO	150103 : ATE	010 : BENEFICIARIO	2 : Alta	Fisico	5165	5165	5165	2785	2785	2780	2785	2785	2785	2780	2785	2780	40545
					Financiero S/.	93,664	93,664	93,664	93,664	93,664	93,664	93,664	93,664	93,664	93,664	93,664	93,664	1,123,967
AOI30125200649	REALIZACIÓN DE INSPECCIONES DE CONTROL SANITARIO, HIGIENE Y SALUBRIDAD	150101 : LIMA	063 : INSPECCION	3 : Media	Fisico	43	43	43	32	36	32	36	32	36	32	36	32	433
					Financiero S/.	13,659	13,659	13,659	13,659	13,659	13,659	13,659	13,659	13,659	13,659	13,659	13,659	163,904
AOI30125200650	REALIZACIÓN DE ACTIVIDADES PARA LA TENENCIA RESPONSABLE DE CANES	150103 : ATE	087 : PERSONA ATENDIDA	3 : Media	Fisico	30	30	30	30	30	30	30	30	30	30	30	30	360
					Financiero S/.	0	0	0	0	0	0	0	0	0	0	0	0	0

OEI.06 PROMOVER EL DESARROLLO HUMANO Y HÁBITOS SALUDABLES

AEI.06.02 SERVICIO SOCIAL DE APOYO SOSTENIBLE Y EFECTIVO PARA NIÑOS; NIÑAS; ADOLESCENTES; MUJERES; PERSONAS CON DISCAPACIDAD Y ADULTOS MAYORES

COD.	Actividad Operativa / Inversiones	Ubigeo	U.M.	Prioridad	Meta	PROGRAMACION												Total Anual
						1	2	3	4	5	6	7	8	9	10	11	12	
AOI30125200447	ATENCIÓN A USUARIOS PARA LA PROTECCIÓN Y PROMOCIÓN DE LA DEFENSORIA MUNICIPAL DEL NIÑO Y DEL ADOLESCENTE - DEMUNA	150103 : ATE	010 : BENEFICIARIO	2 : Alta	Fisico	400	400	400	400	400	400	400	400	400	400	400	400	4800
					Financiero S/.	7,149	7,149	7,149	7,149	7,149	7,149	7,149	7,149	7,149	7,149	7,149	7,149	85,786
AOI30125200598	REALIZACIÓN DE ACTIVIDADES PRESENCIALES Y VIRTUALES DIRIGIDO AL ADULTO MAYOR EN EL CENTRO DEL ADULTO MAYOR - CIAM	150103 : ATE	010 : BENEFICIARIO	2 : Alta	Fisico	175	67	67	67	67	67	67	67	67	67	67	67	912
					Financiero S/.	5,033	5,033	5,033	5,033	5,033	5,033	5,033	5,033	5,033	5,033	5,033	5,033	60,394
AOI30125200638	ATENCIÓN A NIÑOS EN LA GUARDERIA MUNICIPAL	150103 : ATE	436 : NIÑO ATENDIDO	2 : Alta	Fisico	0	0	10	10	10	10	10	10	10	10	10	10	10
					Financiero S/.	1,200	0	0	0	0	0	0	0	0	0	0	0	1,200
AOI30125200645	REALIZACIÓN DE ACTIVIDADES DE LA LUCHA CONTRA LA ANEMIA	150103 : ATE	010 : BENEFICIARIO	2 : Alta	Fisico	0	1500	1500	1500	1500	1500	1500	1500	1500	1500	1500	1500	16500
					Financiero S/.	96,315	96,315	96,315	96,315	96,315	96,315	96,315	96,315	96,315	96,315	96,315	96,315	1,155,780
AOI30125200647	REALIZACIÓN DE ACTIVIDADES PRESENCIALES Y VIRTUALES EN FAVOR DE LAS PERSONAS CON DISCAPACIDAD EN LA OFICINA MUNICIPAL PARA LA PERSONA CON DISCAPACIDAD - OMAPED	150103 : ATE	010 : BENEFICIARIO	2 : Alta	Fisico	100	100	100	100	100	100	100	100	100	100	100	100	1200
					Financiero S/.	12,124	12,124	12,124	12,124	12,124	12,124	12,124	12,124	12,124	12,124	12,124	12,124	145,492
AOI30125200701	REALIZACIÓN DE ACTVIDADES DE LA CASA DE LA MUJER	150103 : ATE	010 : BENEFICIARIO	2 : Alta	Fisico	20	20	20	40	40	40	40	40	40	40	40	40	420
					Financiero S/.	259	0	0	0	0	0	0	0	0	0	0	0	259

Unidad Ejecutora : 301252 - MUNICIPALIDAD DISTRITAL DE ATE - VITARTE

Centro de Costo: 03.16 - AGENCIA MUNICIPAL DE SALAMANCA

OEI.09 FORTALECER LA GESTIÓN INSTITUCIONAL DE LA MUNICIPALIDAD DISTRITAL DE ATE

AEI.09.02 SISTEMA DE INFORMACIÓN TECNOLÓGICA IMPLEMENTADOS PARA LA MEJORA DE LOS SERVICIOS DE LA POBLACIÓN

COD.	Actividad Operativa / Inversiones	Ubigeo	U.M.	Prioridad	Meta	PROGRAMACION												Total Anual
						1	2	3	4	5	6	7	8	9	10	11	12	
AOI30125200105	ATENCIÓN DE REQUERIMIENTOS EN TEMAS DIVERSOS	150103 : ATE	006 : ATENCION	2 : Alta	Fisico	12	14	13	12	13	8	12	12	11	12	13	9	141
					Financiero S/.	66,020	66,020	66,020	66,020	66,020	66,020	66,020	66,020	66,020	66,020	66,020	66,020	792,238
AOI30125200106	ATENCIÓN DE LAS SOLICITUDES DE LOS CONTRIBUYENTES Y/O ADMINISTRADOS	150103 : ATE	006 : ATENCION	2 : Alta	Fisico	800	900	1200	1000	900	900	1200	1000	900	900	900	1200	11800
					Financiero S/.	1,811	1,811	1,811	1,811	1,811	1,811	1,811	1,811	1,811	1,811	1,811	1,811	21,730

Unidad Ejecutora : 301252 - MUNICIPALIDAD DISTRITAL DE ATE - VITARTE

Centro de Costo: 03.17 - AGENCIA MUNICIPAL DE SANTA CLARA

OEI.09 FORTALECER LA GESTIÓN INSTITUCIONAL DE LA MUNICIPALIDAD DISTRITAL DE ATE

AEI.09.02 SISTEMA DE INFORMACIÓN TECNOLÓGICA IMPLEMENTADOS PARA LA MEJORA DE LOS SERVICIOS DE LA POBLACIÓN

COD.	Actividad Operativa / Inversiones	Ubigeo	U.M.	Prioridad	Meta	PROGRAMACION												Total Anual
						1	2	3	4	5	6	7	8	9	10	11	12	
AOI30125200097	ATENCIÓN DE REQUERIMIENTOS EN TEMAS DIVERSOS	150101 : LIMA	006 : ATENCION	2 : Alta	Fisico	1	1	2	1	1	8	2	3	5	2	2	6	34
					Financiero S/.	15,896	15,896	15,896	15,896	15,896	15,896	15,896	15,896	15,896	15,896	15,896	15,896	190,746
AOI30125200098	ATENCIÓN DE LAS SOLICITUDES DE LOS CONTRIBUYENTES Y/O ADMINISTRADOS	150103 : ATE	006 : ATENCION	2 : Alta	Fisico	19	19	19	19	19	19	19	19	19	19	19	19	228
					Financiero S/.	19,918	19,918	19,918	19,918	19,918	19,918	19,918	19,918	19,918	19,918	19,918	19,918	239,020

Unidad Ejecutora : 301252 - MUNICIPALIDAD DISTRITAL DE ATE - VITARTE
Centro de Costo: 03.18 - AGENCIA MUNICIPAL DE HUAYCAN

OEI.09 FORTALECER LA GESTIÓN INSTITUCIONAL DE LA MUNICIPALIDAD DISTRITAL DE ATE

AEI.09.02 SISTEMA DE INFORMACIÓN TECNOLÓGICA IMPLEMENTADOS PARA LA MEJORA DE LOS SERVICIOS DE LA POBLACIÓN

COD.	Actividad Operativa / Inversiones	Ubigeo	U.M.	Prioridad	Meta	PROGRAMACION												Total Anual
						1	2	3	4	5	6	7	8	9	10	11	12	
AOI30125200089	ATENCIÓN DE REQUERIMIENTOS EN TEMAS DIVERSOS	150103 : ATE	006 : ATENCION	2 : Alta	Fisico	0	9	15	13	15	13	16	14	15	14	14	1	139
					Financiero S/.	55,380	55,380	55,380	55,380	55,380	55,380	55,380	55,380	55,380	55,380	55,380	55,380	664,564
AOI30125200090	ATENCIÓN DE LAS SOLICITUDES DE LOS CONTRIBUYENTES Y/O ADMINISTRADOS	150103 : ATE	006 : ATENCION	2 : Alta	Fisico	10	15	15	15	15	15	15	15	15	15	15	10	170
					Financiero S/.	3,215	3,215	3,215	3,215	3,215	3,215	3,215	3,215	3,215	3,215	3,215	3,215	38,581

TOTAL FINANCIERO S/. 209,335,093.00

U.M. = Unidad de Medida.

Nota : La Prioridad se determinará en la Comisión de Planeamiento Estratégico

FIRMA

MUNICIPALIDAD DISTRITAL DE ATE
Lic. Adm. JORGE L. VALDIVIA BANCOFF
V°B°
Gerente de Modernización Institucional(e)

MUNICIPALIDAD DISTRITAL DE ATE
Bach. JUAN PABLO HUAMAN ARANA
V°B°
Jefa de Planificación Estratégica