



MUNICIPALIDAD  
DISTRITAL DE ATE

**ATE**  
*Tiene Futuro*

# PLAN DE DESARROLLO LOCAL CONCERTADO DEL DISTRITO DE ATE 2024-2034

*Gerencia de Planificación Estratégica*





1

Se busca comprender cómo viven las personas en sus territorios, sus medios de vida y su nivel de bienestar

2

Se identifican las aspiraciones de las personas, se realiza el análisis de futuro y se define la imagen del territorio deseado.

3

Se definen los objetivos y acciones estratégicas orientadas a alcanzar la imagen del territorio deseado,

4

Se recoge y analiza información de los indicadores definidos en los planes para verificar el avance hacia el logro de la imagen del territorio deseado.

- Enfoque Territorial

# Proceso participativo de co-creación del PDLC MDA

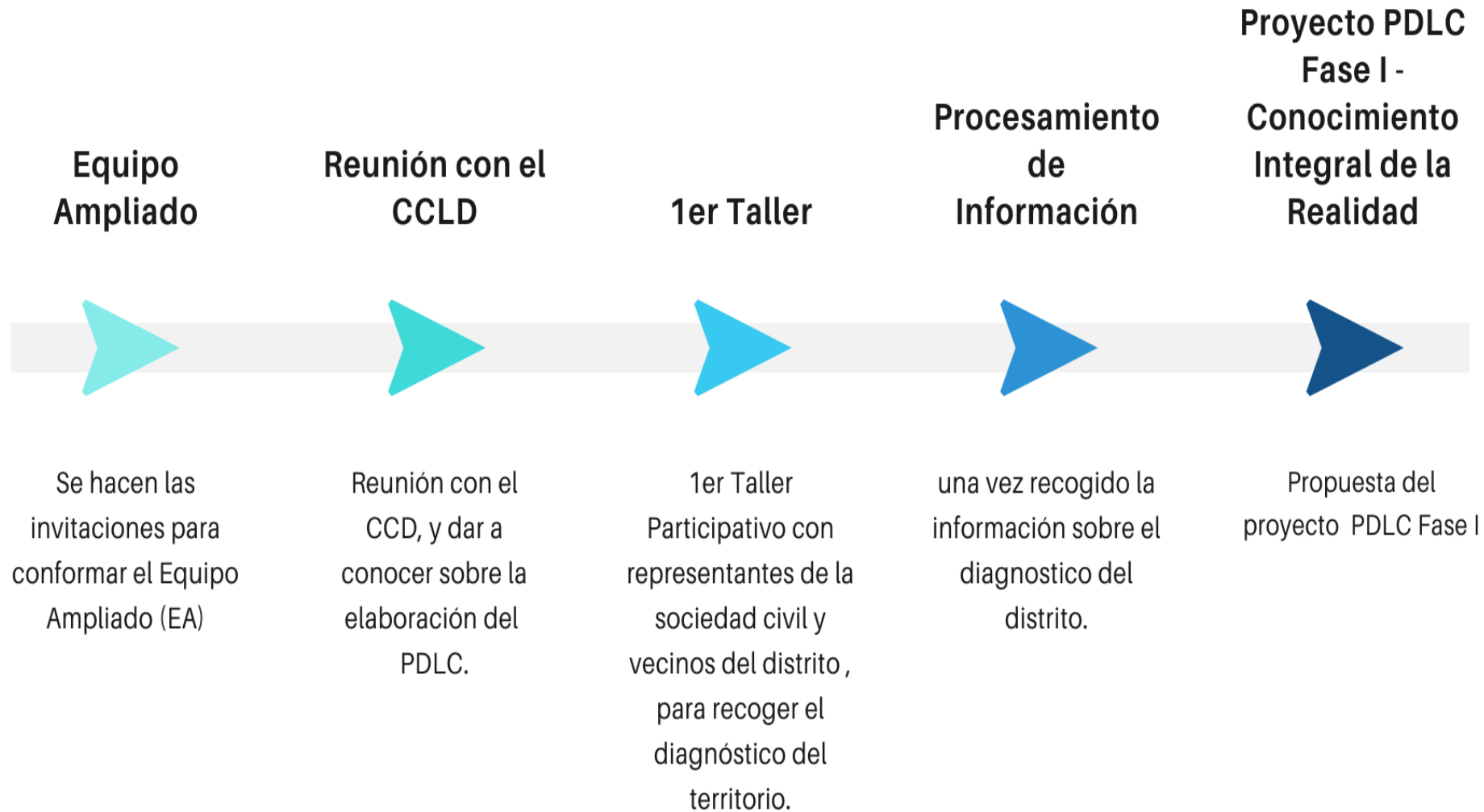

- Avances al CCLD
- Aportes de especialistas
- Consulta Pública
- Aportes de MML



# PLAN DE DESARROLLO LOCAL CONCERTADO MDA 2024-2034 FASE I



## PLAN DE DESARROLLO LOCAL CONCERTADO 2024 - 2034 DEL DISTRITO DE ATE

GERENCIA DE PLANIFICACIÓN ESTRATÉGICA  
SUBGERENCIA DE MODERNIZACIÓN INSTITUCIONAL

**FASE I - CONOCIMIENTO  
INTEGRAL DE LA  
REALIDAD**

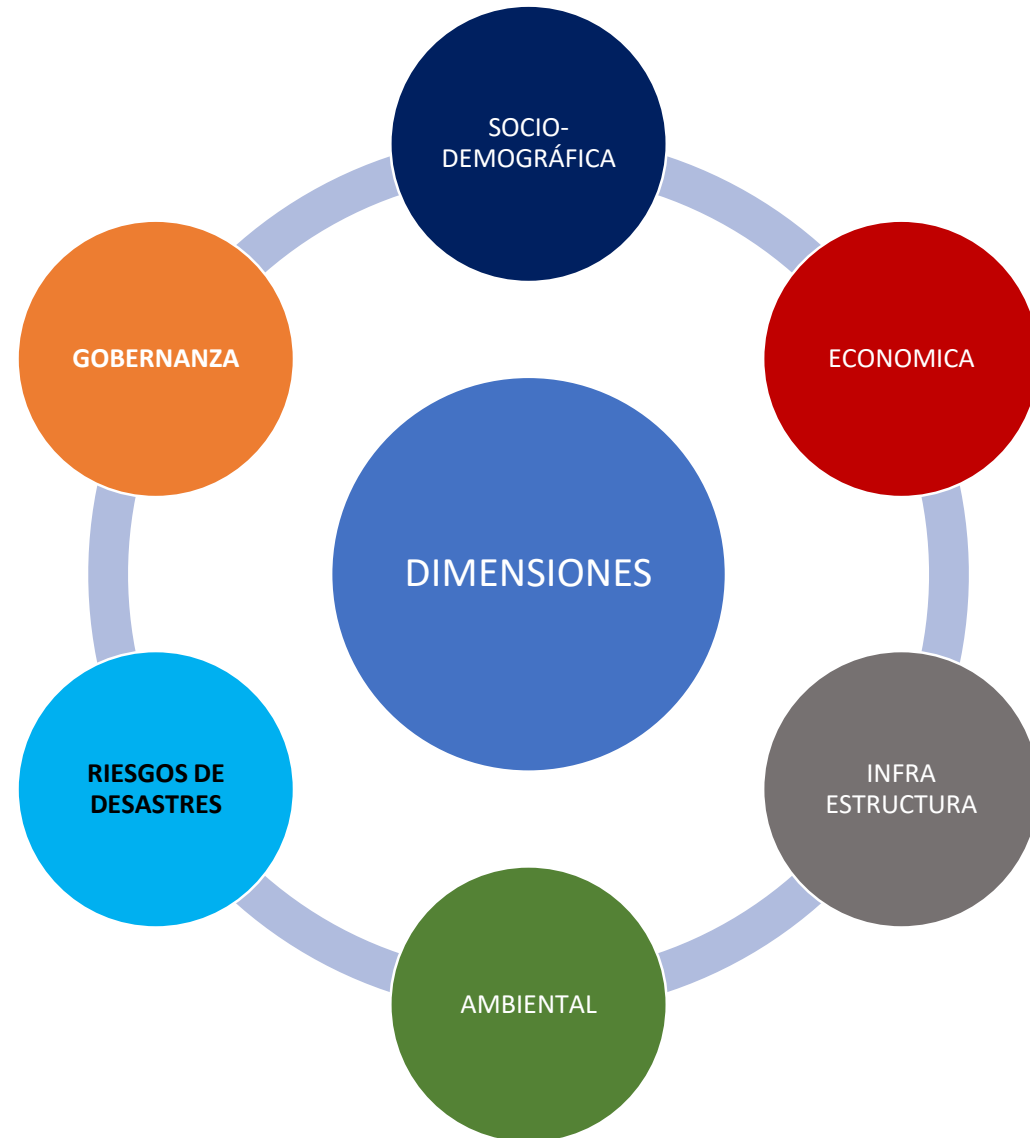

- Reducido acceso a servicios de salud públicos de calidad
- Persistencia de enfermedades de primera infancia
- Incremento de casos de obesidad
- Bajo nivel de aprendizaje de los estudiantes
- Persistencia de actos delictivos
- Prevalencia de violencia de genero

- DEMUNA y CCONA.
- Población organizada: Juntas Vecinales de Seguridad Ciudadana.
- Sistemas de vigilancia privados vecinales

Variables:

- Nivel de seguridad ciudadana
- Calidad de educación
- Calidad de salud

- Insatisfacción sobre los servicios públicos

- Liderazgo de jóvenes y mujeres
- Participación ciudadana
- Conectividad y acceso a información

- Vulnerabilidad de la población ante riesgos de desastres

- Participación ciudadana
- Comités de Defensa Civil y Riesgo de Desastres

- Servicios ecosistémicos urbanos (parques).



- Desempleo
- Comercio informal

- Ubicación estratégica
- Conglomerados comerciales y de servicios
- Atractivos paisajistas y culturales

- Deficiente estado de la infraestructura vial
- Inadecuadas condiciones de habitabilidad de la población

- Espacios de promoción deportiva y cultural.

- Contaminación de parques
- Escasas áreas verdes en el distrito
- Limitado aprovechamiento de residuos sólidos

# Proceso de Formulación del PDLC

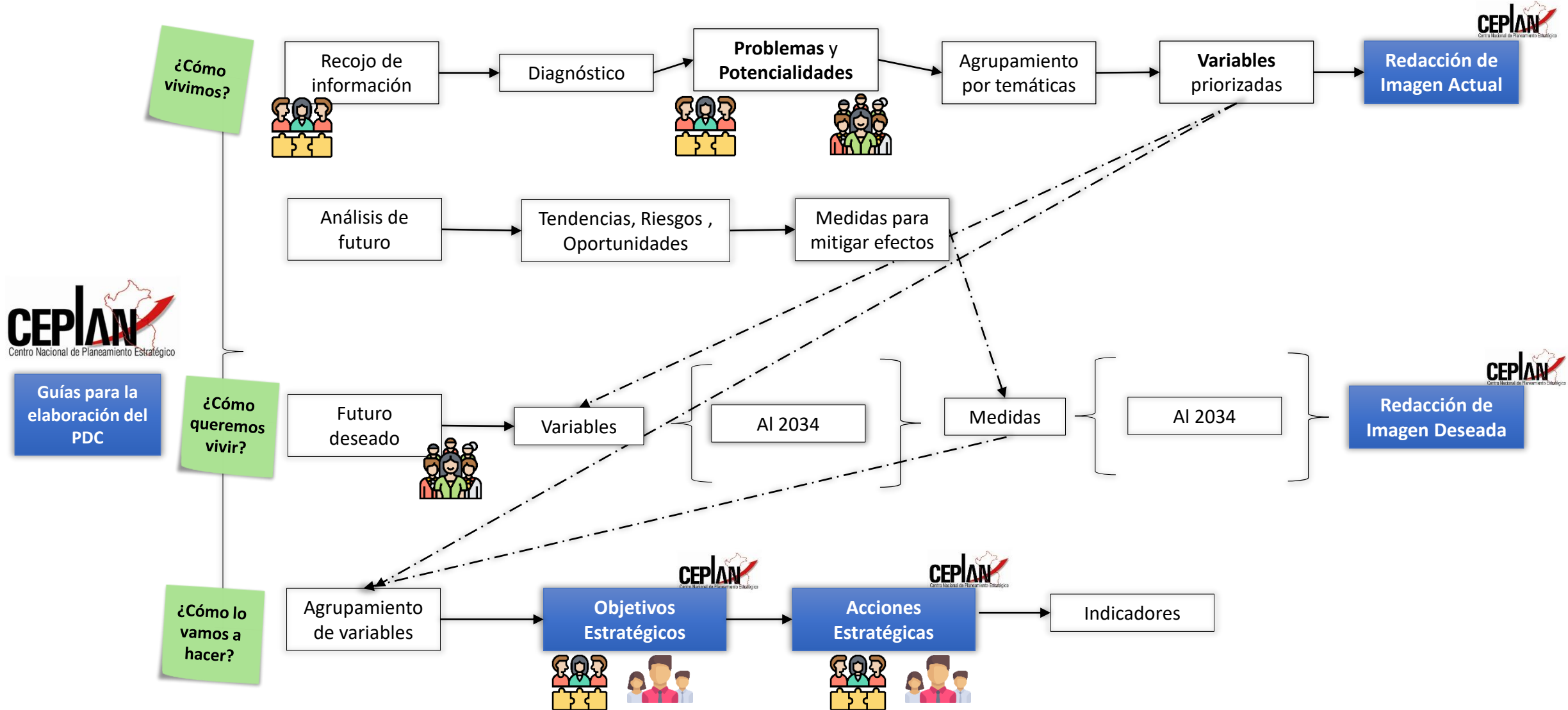



**PLAN DE DESARROLLO  
LOCAL CONCERTADO  
2024 - 2034  
DEL DISTRITO  
DE ATE**

GERENCIA DE PLANIFICACIÓN ESTRATÉGICA  
SUBGERENCIA DE MODERNIZACIÓN INSTITUCIONAL

**FASE I - CONOCIMIENTO  
INTEGRAL DE LA  
REALIDAD**



# Problemas públicos, brechas y potencialidades

## PROBLEMAS PÚBLICOS DE LA DIMENSIÓN SOCIODEMOGRÁFICA

Problema público	Causas (2)	Indicador	Descripción cualitativa (3)	Tipo de indicador (4) (resultado / producto)	Política Nacional
Reducido acceso a servicios de salud públicos de calidad.	<ul style="list-style-type: none"> <li>• Limitada Oferta de Salud.</li> <li>• Crecimiento poblacional.</li> <li>• Aumento de la Población flotante.</li> <li>• Insuficiente infraestructura, equipamiento y especialista en establecimientos de salud.</li> <li>• Inmigración extranjera.</li> </ul>	Porcentaje de establecimientos de salud del primer nivel de atención con capacidad instalada inadecuada		Resultado	Política Nacional Multisectorial de Salud al 2030.
Incremento de casos de obesidad en adultos.	<ul style="list-style-type: none"> <li>• Estilo de vida y alimentación no saludable.</li> <li>• Sedentarismo.</li> <li>• Escasa actividad física.</li> </ul>	Número de casos de obesidad en adultos (30-59 años).		Resultado	Política Nacional Multisectorial de Salud al 2030.
Persistencia de enfermedades en primera infancia.	<ul style="list-style-type: none"> <li>• Débil articulación entre los tres niveles de gobierno e involucrados.</li> <li>• Familias con escasa orientación sobre el cuidado infantil.</li> <li>• Carencia de centros de promoción y vigilancia comunal.</li> <li>• Inadecuados hábitos alimentarios, ricos en hierros</li> </ul>	Porcentaje de niños y niñas menores de 5 años con DCI.		Resultado	Política Nacional Multisectorial de Salud al 2030.
Bajo nivel de aprendizaje de los estudiantes de la educación básica regular	<ul style="list-style-type: none"> <li>• Escasos docentes calificados.</li> <li>• Falta de Ofertas de educación pública de calidad.</li> <li>• Limitados recursos económicos</li> </ul>	<p>Porcentaje de estudiantes de segundo grado de secundaria con nivel satisfactorio en comprensión lectora.</p> <p>Porcentaje de estudiantes de segundo grado de secundaria con nivel satisfactorio en lógico matemático.</p>		Resultado	Política Nacional Multisectorial para las Niñas, Niños y Adolescentes al 2030



## ESTIMACIÓN DE BRECHA DIMENSIÓN SOCIODEMOGRÁFICA

Problema Público	Indicador	2019			2020			2021		
		VD	VO	BRECHA	VD	VO	BRECHA	VD	VO	BRECHA
Reducido acceso a servicios de salud públicos de calidad	Porcentaje de establecimientos de salud del primer nivel de atención con capacidad instalada inadecuada	0	2.0%	98.0%	0	2.0%	98.0%	0	2.0%	98.0%

Problema Público	Indicador	2020			2021			2022		
		VD	VO	BRECHA	VD	VO	BRECHA	VD	VO	BRECHA
Incremento de casos de obesidad en adultos.	Número de casos de obesidad en adultos (30-59 años).	0	193	193	0	456	456	0	402	402

Problema Público	Indicador	2020			2021			2022		
		VD	VO	BRECHA	VD	VO	BRECHA	VD	VO	BRECHA
Persistencia de enfermedades en primera infancia.	Porcentaje de niños y niñas menores de 5 años con DCI.	0	6.8%	6.8%	0	8.2%	8.2%	0	8.0%	8.0%

# DIMENSIÓN SOCIODEMOCRÁTICO

Problema Público	Indicador	2020			2021			2022		
		VD	VO	BRECHA	VD	VO	BRECHA	VD	VO	BRECHA
Persistencia de enfermedades en primera infancia.	Porcentaje de niños y niñas de 6 meses a menos de 36 meses edad con anemia.	0	16.9%	16.9%	0	16.7%	16.7%	0	24.7%	24.7%

Problema Público	Indicador	2018			2019			2020		
		VD	VO	BRECHA	VD	VO	BRECHA	VD	VO	BRECHA
Bajo nivel de aprendizaje	Porcentaje de estudiantes de segundo grado de secundaria con nivel satisfactorio en comprensión lectora.	100.0%	21.0%	79.0%	100.0%	21.0%	79.0%	100.0%	18.0%	82.0%

Problema Público	Indicador	2018			2019			2020		
		VD	VO	BRECHA	VD	VO	BRECHA	VD	VO	BRECHA
Bajo nivel de aprendizaje	Porcentaje de estudiantes de segundo grado de secundaria con nivel satisfactorio en Lógico Matemático	100.0%	20.0%	80.0%	100.0%	20.0%	80.0%	100.0%	15.0%	85.0%

Problema Público	Indicador	2020			2021			2022		
		VD	VO	BRECHA	VD	VO	BRECHA	VD	VO	BRECHA
Persistencia de actos delictivos	Tasa de denuncias por el delito contra el patrimonio por cada mil habitantes en el distrito.	0	4,2	4,2	0	5,2	5,2	0	5,9	5,9

# DIMENSIÓN SOCIODEMOCRÁTICO

Problema Público	Indicador	2020			2021			2022		
		VD	VO	BRECHA	VD	VO	BRECHA	VD	VO	BRECHA
Persistencia de actos delictivos	Tasa de denuncias por el delito contra el patrimonio por cada mil habitantes en el distrito.	0	4,2	4,2	0	5,2	5,2	0	5,9	5,9

Problema Público	Indicador	2020			2021			2022		
		VD	VO	BRECHA	VD	VO	BRECHA	VD	VO	BRECHA
Persistencia de actos delictivos	Tasa de denuncias por delitos informáticos por cada mil habitantes en el distrito.	0	0,17	0,17	0	0,30	0,30	0	0,45	0,45

Problema Público	Indicador	2020			2021			2022		
		VD	VO	BRECHA	VD	VO	BRECHA	VD	VO	BRECHA
Persistencia de actos delictivos	Tasa de denuncias por el delito microcomercialización de drogas por cada mil habitantes en el distrito.	0	0,10	0,10	0	0,12	0,12	0	0,14	0,14

Problema Público	Indicador	2020			2021			2022		
		VD	VO	BRECHA	VD	VO	BRECHA	VD	VO	BRECHA
Prevalencia de violencia de genero	Número de casos de violencia de Genero	0	1,751	1,751	0	2,086	2,086	0	2,245	2,245

## MATRIZ DE POTENCIALIDADES DIMENSIÓN SOCIODEMOGRÁFICA

Potencialidades	Alcance (Regional, Provincial, Distrital)	Beneficios y Oportunidades para el Aprovechamiento	Limitaciones y Capacidades Territoriales para su Aprovechamiento
La Defensoría Municipal del Niño y del Adolescente (DEMUNA) y Cconna (Consejo Consultivo de Niñas, Niños y Adolescentes), direccionado a velar por la salud física y mental	Distrital	Es un espacio que permite Integrar a nuestros niños y adolescentes, a conocer la realidad del distrito, aprendan a conocer sus derechos, así también conocer sus necesidades. De esta manera se les da la oportunidad de expresarse y poder conocer las vulnerabilidades de nuestros niños y adolescentes, así como combatir la violencia familiar	<p><b>Limitaciones:</b> Carencia de espacios de concertación Limitada capacidad de difusión</p> <p><b>Capacidades:</b> Proteger su Integridad y Derechos de Nuestros Niños y Adolescentes. Incluye y Fortalece las Capacidades de Nuestros Niños y Jóvenes a Favor del Progreso de Nuestro Distrito.</p>
Población organizada en Juntas Vecinales de seguridad ciudadana.	Distrital	Es un espacio de concertación, donde se puede conocer las necesidades reales de los vecinos con respecto a la seguridad ciudadana del distrito. El beneficio más resaltante es el desarrollar capacidades y estrategias que reduzcan la vulnerabilidad de los vecinos con respecto a su seguridad	<p><b>Limitaciones:</b> No llegan a participar todos los representantes de las Juntas Vecinales</p> <p><b>Capacidades:</b> Permite que las estrategias de seguridad puedan alcanzar a más vecinos. Se podrá articular mejor ante eventos de seguridad. Las respuestas ante riesgos de seguridad serán más oportunas.</p>
Existencia de sistemas de vigilancia privados a nivel vecinal.	Distrital	Permitiría articular los sistemas de vigilancia privado vecinales con el sistema de seguridad ciudadana distrital, a fin de reducir la incidencia delictiva.	<p><b>Limitaciones:</b> Débil coordinación</p> <p><b>Capacidades:</b> Las respuestas ante riesgos de seguridad serán más oportunas</p>

Fuente: Equipo ampliado.

## PROBLEMAS PÚBLICOS DE LA DIMENSIÓN ECONÓMICO

Problema público	Causas (2)	Indicador	Descripción cualitativa (3)	Tipo de indicador (4) (resultado / producto)	Política pública
Desempleo	<ul style="list-style-type: none"> <li>• Inflación.</li> <li>• Pandemia.</li> <li>• Limitadas ofertas laborales.</li> <li>• Informalidad de Empresas.</li> </ul>	Tasa de desempleo del distrito de Ate		Indicador de Resultado	Política Nacional de Empleo Decente.
Comercio informal	<ul style="list-style-type: none"> <li>• Procesos complicados de formalización.</li> <li>• Costos elevados en procesos de formalidad.</li> <li>• Incremento del desempleo.</li> <li>• Ausencia de oportunidades de financiamiento.</li> <li>• Ignorancia de beneficios formalización.</li> </ul>	Numero de comerciantes intervenidos		Indicador Producto	Política Nacional de Competitividad y Productividad

Fuente: Equipo Ampliado

## ESTIMACIÓN DE BRECHA DIMENSIÓN ECONÓMICA

Problema Público	Indicador	2019			2020			2021		
		VD	VO	BRECHA	VD	VO	BRECHA	VD	VO	BRECHA
Desempleo	Tasa de desempleo del distrito de Ate	0	6.2	6.2	0	12.1	12.1	0	9.5	9.5

Problema Público	Indicador	2019			2020			2021		
		VD	VO	BRECHA	VD	VO	BRECHA	VD	VO	BRECHA
Comercio informal	Numero de fiscalizaciones por negocio informal	0	60	60	0	85	85	0	120	120

## MATRIZ DE POTENCIALIDADES DIMENSIÓN ECONÓMICO

Potencialidades	Alcance (regional, provincial, distrital)	Beneficios y oportunidades para el aprovechamiento	Limitaciones y capacidades territoriales para su aprovechamiento
Ubicación estratégica con alta conectividad con los centros de comercio y servicios metropolitanos.	Distrital	Ate, tiene una ubicación céntrica y con gran conectividad con los distritos de mayor PBI metropolitano (Lurigancho (Chosica), San Juan de Lurigancho, Santa Anita, El Agustino) lo que lo convierte en un lugar de tránsito obligado por dos vías arteriales importantes.	<p><b>Limitaciones</b></p> <ul style="list-style-type: none"> <li>• Inseguridad Ciudadana en Distritos aledaños.</li> <li>• Desorden en el Parque automotor.</li> </ul> <p><b>Capacidades:</b></p> <ul style="list-style-type: none"> <li>• Generación De Empleo Formal.</li> <li>• Desarrollo Económico poblacional.</li> </ul>
Conglomerados comerciales y de servicios.	Distrital	El distrito cuenta con varios restaurantes reconocidos por su preparación de pescados y mariscos, promover e impulsar su crecimiento permitiría mejorar los ingresos económicos de la población proveedora de insumos y servicios (seguridad, limpieza, logística, atención; y generar mayor empleo para la población local.	<p><b>Limitaciones:</b></p> <ul style="list-style-type: none"> <li>• Inseguridad Ciudadana en Distritos aledaños.</li> <li>• Desarticulación empresarial.</li> <li>• Altos costos logísticos.</li> </ul> <p><b>Capacidades:</b></p> <ul style="list-style-type: none"> <li>• Generación De Empleo Formal.</li> <li>• Desarrollo Económico poblacional</li> </ul>
Atractivos paisajistas y Culturales.	Distrital	Los atractivos turísticos y culturales, son importantes valorizar en un distrito debido a que trae beneficios a la población ya sea en su desarrollo económico, pero también el bienestar de la población y valorización, contribuyendo de manera indirecta con la seguridad	<p><b>Limitaciones:</b></p> <p>No hay proyectos que fomenten el turismo sostenible.</p> <p><b>Capacidades:</b></p> <p>Desarrollo de una economía sostenible, fomenta la protección y valorización de nuestro patrimonio. Promueve el desarrollo del empleo.</p>

## PROBLEMAS PÚBLICOS DE LA DIMENSIÓN DE SERVICIOS E INFRAESTRUCTURA

Problema Público	Causas (2)	Indicador	Descripción Cualitativa (3)	Tipo de Indicador (4) (Resultado/Producto)	Política pública
Deficiente estado de la Infraestructura vial.	<ul style="list-style-type: none"> <li>Alto tránsito vehicular de transporte público y privado.</li> <li>Escaso mantenimiento de pistas y veredas.</li> <li>Limitada planificación urbana.</li> </ul>	Número de Kilómetros de vías en buen estado		Producto	Política Nacional de Vivienda y Urbanismo al 2030
Inadecuadas condiciones de habitabilidad de la población	<ul style="list-style-type: none"> <li>Producción y ocupación ineficiente del suelo.</li> <li>Acceso limitado e inequitativo a soluciones habitacionales adecuadas.</li> <li>Ausencia de un plan de desarrollo urbano.</li> <li>Insuficiente control de licencias de edificaciones.</li> </ul>	Porcentaje de viviendas con acceso a agua  Kilómetros con planificación urbanística en el distrito.		Resultado	Política Nacional de Vivienda y Urbanismo al 2030

Fuente: Equipo ampliado



## ESTIMACIÓN DE BRECHA DIMENSIÓN DE SERVICIOS E INFRAESTRUCTURA

Problema Público	Indicador	2021			2022			2023		
		VD	VO	BRECHA	VD	VO	BRECHA	VD	VO	BRECHA
Deficiente estado de la Infraestructura vial.	Porcentaje Número de Kilómetros de vías en buen estado	Sd	Sd	Sd	Sd	Sd	Sd	100.0%	58.0%	42.0%

VD=valor deseado, VO=valor Observado, Sd: Sin datos.

Problema Público	Indicador	2017			2018			2019		
		VD	VO	BRECHA	VD	VO	BRECHA	VD	VO	BRECHA
Inadecuadas condiciones de habitabilidad de la población	Porcentaje de viviendas con acceso a agua	100.0%	91.0%	9.0%	100.0%	91.0%	9.0%	100.0%	91.0%	9.0%

VD=valor deseado, VO=valor Observado, Sd: Sin datos.

## MATRIZ DE POTENCIALIDADES DIMENSIÓN DE SERVICIOS E INFRAESTRUCTURA

Potencialidades	Alcance (Regional, Provincial, Distrital)	Beneficios y Oportunidades para el Aprovechamiento	Limitaciones y Capacidades Territoriales para su Aprovechamiento
Presencia de espacios de promoción deportiva y cultural.	Distrital	El Parque Municipal de Ate, otorga muchos beneficios a los a los vecinos tanto como área recreativa, así como área deportiva e instructiva para mascotas.	<p><b>Limitaciones:</b> El parque al estar ubicado cerca a avenidas principales donde la informalidad y delincuencia está Presente en cierto grado.</p> <p><b>Capacidades:</b> De convertirse en un centro de alto entrenamiento para deportistas; puede ser un centro de entrenamiento para mascotas</p>

Fuente: Equipo ampliado.

## PROBLEMAS PÚBLICOS DE LA DIMENSIÓN AMBIENTAL

Problema Público	Causas (2)	Indicador	Descripción Cualitativa (3)	Tipo De Indicador (4) (Resultado / Producto)	Política Pública
Contaminación de parques	<ul style="list-style-type: none"> <li>• Presencia de excretas de animales y aves.</li> <li>• Deficiente educación sanitaria de los dueños de mascotas.</li> <li>• Presencia de animales callejeros</li> <li>• Limitada fiscalización y control municipal.</li> </ul>	Número de parques con zoonosis parasitaria.		Indicador Resultado	Política Nacional del Ambiente.
Escasas Áreas verdes en el distrito	<ul style="list-style-type: none"> <li>• Limitada asignación de recursos presupuestales</li> <li>• Crecimiento de población flotante</li> <li>• Incremento de edificios residenciales.</li> <li>• Alto costo de mantenimiento.</li> </ul>	Déficit de metros cuadrados de área verde por habitantes		Indicador Resultado	Política Nacional del Ambiente
Deficiente aprovechamiento de residuos sólidos.	<ul style="list-style-type: none"> <li>• Escasa cultura de reciclaje</li> <li>• Escasa educación ambiental</li> <li>• Escaso incentivo a las familias para la segregación.</li> <li>• Insuficiente participación en materia ambiental.</li> <li>• Falta de un plan de desarrollo urbano.</li> </ul>	<p>porcentaje de aprovechamiento de residuos sólidos orgánicos.</p> <p>porcentaje de aprovechamiento de residuos sólidos inorgánicos.</p>		Indicador Resultado	Política Nacional del Ambiente

Fuente: Equipo ampliado.

## ESTIMACIÓN DE BRECHA DIMENSIÓN AMBIENTAL

Problema Público	Indicador	2020			2021			2022		
		VD	VO	BRECHA	VD	VO	BRECHA	VD	VO	BRECHA
Contaminación de parques.	Déficit de metros cuadrados de área verde por habitantes	0	Sd	Sd	0	Sd	Sd	0	12	12

Fuente: Subgerencia de Áreas Verdes y Control Ambiental  
VD=valor deseado, VO=valor Observado.

Problema Público	Indicador	2019			2020			2021		
		VD	VO	BRECHA	VD	VO	BRECHA	VD	VO	BRECHA
Escasas Áreas verdes en el distrito	Déficit de metros cuadrados de área verde por habitantes	9	8.03	0.97	9	7.89	1.11	9	7.69	1.31

Fuente: Subgerencia de Áreas Verdes y Control Ambiental  
VD=valor deseado, VO=valor Observado.

Problema Público	Indicador	2020			2021			2022		
		VD	VO	BRECHA	VD	VO	BRECHA	VD	VO	BRECHA
Deficiente aprovechamiento de residuos sólidos	porcentaje de aprovechamiento de residuos sólidos orgánicos	100.0%	50.16%	49.84%	100.0%	7.21%	92.79%	100.0%	19.84%	80.16%

Fuente: Subgerencia de Gestión y Manejo de Residuos Sólidos.  
VD=valor deseado, VO=valor Observado.

## MATRIZ DE POTENCIALIDADES DIMENSIÓN AMBIENTAL

Potencialidades	Alcance (Regional, Provincial, Distrital)	Beneficios y Oportunidades para el Aprovechamiento	Limitaciones y Capacidades Territoriales para su Aprovechamiento
Servicios Ecosistémicos Urbanos	Distrital	Los parques, son espacios muy importantes en un distrito para poder mitigar la contaminación del aire existente, pero también son lugares de esparcimiento. En el caso del distrito los parques principales de acuerdo a su tamaño, otorgan la oportunidad de desarrollar campañas de sensibilización.	<p><b>Capacidades:</b></p> <ul style="list-style-type: none"> <li>• Generar parques ecológicos.</li> <li>• Facilita el desarrollo de programas ambientales.</li> <li>• Mejorar la calidad del aire.</li> <li>• Contribuye al turismo.</li> <li>• Generar más parques ecológicos.</li> <li>• Permite un desarrollo más sostenible del distrito.</li> <li>• Permitirá el desarrollo de tecnologías limpias.</li> </ul>

Fuente: Equipo ampliado.

## PROBLEMAS PÚBLICOS DE LA DIMENSIÓN DE GESTIÓN DEL RIESGO DE DESASTRES

Problema público	Causas (2)	Indicador	Descripción cualitativa (3)	Tipo de indicador (4)	Política pública
				(resultado / producto)	
Vulnerabilidad de la población ante riesgos de desastres	Viviendas antiguas y autoconstruidas. Viviendas ubicadas en zonas laderas.  Crecimiento urbano no planificado. Asentamientos urbanos informales.	Porcentaje de población con nivel de riesgo alto y muy alto para sismo.  Porcentaje del distrito con manzanas urbanas expuestas.		Indicador resultado	Política Nacional de Gestión de Riesgo de Desastres

Fuente: Equipo Ampliado.

## ESTIMACIÓN DE BRECHA DIMENSIÓN DE GESTIÓN DEL RIESGO DE DESASTRES

Problema Público	Indicador	2017			2018			2019		
		VD	VO	BRECHA	VD	VO	BRECHA	VD	VO	BRECHA
Vulnerabilidad de la población ante riesgos de desastres	Porcentaje de población con nivel de riesgo alto y muy alto para sismo.	0	58.0%	58.0%	0	58.0%	58.0%	0	58.0%	58.0%

Fuente: Subgerencia de Defensa Civil y Gestión del Riesgo de Desastres – Municipalidad Distrital de Ate.  
VD=valor deseado, VO=valor Observado, Sd: Sin datos.

## PROBLEMAS PÚBLICOS DE GOBERNANZA

Problema público	Causas (2)	Indicador	Descripción cualitativa (3)	Tipo de indicador (4) (resultado / producto)	Política pública
Insatisfacción sobre los servicios municipales.	<ul style="list-style-type: none"> <li>• Débil participación de mujeres y jóvenes en las decisiones.</li> <li>• Débil e intermitente concertación y trabajo conjunto multi actor.</li> <li>• Débil organización de la sociedad civil.</li> </ul>	Porcentaje de la población satisfecha con los servicios que brinda la municipalidad		Resultado	Política Nacional de Modernización de la Gestión Pública al 2030.

Fuente: Equipo Ampliado



## ESTIMACIÓN DE BRECHA DIMENSIÓN DE GOBERNANZA

Problema Público	Indicador	2020			2021			2022		
		VD	VO	BRECHA	VD	VO	BRECHA	VD	VO	BRECHA
Insatisfacción sobre los servicios municipales	Porcentaje de la población satisfecha con los servicios que brinda la municipalidad	100%	Sd	Sd	100%	Sd	Sd	100%	40%	60%

VD=valor deseado, VO=valor Observado, Sd: Sin datos

## MATRIZ DE POTENCIALIDADES DIMENSIÓN DE GOBERNANZA

Potencialidades	Alcance (Regional, Provincial, Distrital)	Beneficios y Oportunidades para el Aprovechamiento	Limitaciones y Capacidades Territoriales para su Aprovechamiento
Nuevos liderazgos de jóvenes y mujeres	Distrital	Transparencia de gestión pública	<p><b>Limitaciones:</b> Gastos corrientes para impulsar e institucionalizar espacios.</p> <p><b>Capacidades:</b> Limitadas, dispersas y desarticuladas.</p>
Interés creciente de jóvenes y mujeres en participar en espacios comunales y multi actor.	Distrital	Cierre de brechas de género	<p><b>Limitaciones:</b> Roles productivos y reproductivos de las mujeres - recargada labor.</p> <p><b>Capacidades:</b> Dispersas, compromiso y pertenencia.</p>
Conectividad y acceso a información, para generar participación ciudadana informada.	Distrital	Mayor información, oportuna y sin mayor costo.	<p><b>Limitaciones:</b> Interferencias por cortes</p> <p><b>Capacidades:</b> Manejo de equipos y programas limitados.</p>

Fuente: Equipo Ampliado

# MATRIZ DE VARIABLES A SER PRIORIZADAS PARA EL PDLC

Problemas / Potencialidad	Condición de Cambio (a)	Temática (b)	Variable (a+b)	Actores que Influyen en las Variables
Persistencia de actos delictivos.	Nivel	Seguridad ciudadana	Nivel de seguridad ciudadana	Municipalidad de Ate, Comisaria de Ate, subprefectura de Ate, fiscalía provincial del delito de lima, centro de emergencia de la mujer.
Persistencia de la violencia contra la mujer.				
Población organizada en Juntas Vecinales de seguridad ciudadana.				
Existencia de sistemas de vigilancia privados a nivel vecinal.				
Reducido acceso a servicios de salud públicos de calidad.	Calidad	Salud	Calidad de Salud	Municipalidad de Ate, Org. sociales bases RUOS, Sedapal, Digesa, Essalud, Gustavo Lanatta – Ate, Hospital Vitarte, Hospital de Huaycán.
Incremento de enfermedades transmisible y no Transmisibles.				
Persistencia de enfermedades en primera infancia.				
Bajo nivel de aprendizaje de los estudiantes de la educación básica regular	Calidad	Educación	Calidad de Educación	Municipalidad de Ate, Org social Bases RUOS, Ministerio de Educación, Juntas Vecinales, Colegios, Ugel 06.
Deficiente estado de la Infraestructura vial.	Condiciones	Habitabilidad	Condiciones de Habitabilidad	Municipalidad de Ate, Org social, ATU, MML, Empresas privadas.
Inadecuadas condiciones de habitabilidad de la población.				

# MATRIZ DE VARIABLES A SER PRIORIZADAS PARA EL PDLC

Problemas / Potencialidad	Condición de Cambio (a)	Temática (b)	Variable (a+b)	Actores que Influyen en las Variables
Ubicación estratégica con alta conectividad con los centros de comercio y servicios metropolitanos.	Competitividad	Económico	Competitividad económica	Municipalidad de Ate, Programa de Desarrollo Productivo Agro Rural – Ministerio de Agricultura y Riego, Ministerio de Economía y Finanzas, Ministerio de Trabajo.
Conglomerados gastronómicos				
Persistencia del comercio informal.				
Desempleo				
Atractivos paisajistas y turísticos.				
Vulnerabilidad ante Riesgos de Desastres	Gestión	Riesgos de desastres	Gestión de Riesgos de desastres	Municipalidad Distrital de Ate, Defensa Civil, Presidencia de Consejo de Ministros, Ministerio de Economía y Finanzas.
Escasa Áreas verdes en el distrito	Calidad	Ambiental	Calidad Ambiental	Municipalidad Distrital de Ate, Ministerio del Ambiente, Ministerio del Agua, Ministerio de Agricultura, Ministerio de Salud, Juntas Vecinales.
Contaminación de río.				
Contaminación de parques.				
Deficiente aprovechamiento de residuos sólidos.				
Reserva natural de pantanos de villa.				
Insatisfacción sobre los servicios municipales.	Nivel	Gobernanza	Nivel de Gobernanza	Municipalidad de Ate, Presidencia de Consejo de Ministros, Ministerio de Economía y Finanzas, Comisaría de Ate, Subprefectura de Ate, fiscalía provincial del Delito de Lima, Centro de Emergencia de la Mujer.

Potencialidad
Problemática