CUADRO ESTADISTICO DE LAS INTERVENCIONES DEL PERSONAL DE SERENAZGO DEL 16 AL 31 DE OCTUBRE 2020

N°	INTERVENCIONES	OCTUBRE
01	CAPTURA DE DELINCUENTES EN FLAGRANTE DELITO	01
02	AUXILIO Y TRASLADO DE HERIDOS EN ACCIDENTES DE TRANSITO	00
03	APOYO Y TRASLADO DE PERSONAS HERIDAS A LOS CENTROS DE SALUD	04
04	HALLAZGO DE PERSONAS EXTRAVIADAS	00
05	APOYO EN INCENDIOS, AMAGOS Y OTROS	10
06	AUXILIO A VICTIMAS DE VIOLENCIA FAMILIAR	00
07	RECUPERACION DE VEHICULOS ROBADOS MENORES Y MAYORES	00
08	APOYO A FISCALIZACION, TRANSPORTE Y OTROS	07
09	APOYO EN OPERATIVOS CONJUNTO PNP – EP Y SERENAZGO	00
10	INTERVENCION A VEHICULOS QUE ARROJAN DESMONTE	00
	TOTAL	22

1.- CAPTURA DE DELINCUENTES EN FLAGRANTE DELITO

ZONA SALAMANCA

24OCT.2020 HORA: 20.00 HRS

La Unidad Móvil N° 59, Chofer M.R.J y Operador P.R.J, Z.P.M, el personal de Serenazgo de Ate (Jurisdicción Salamanca) percatándose de la Moto taxi sospechosa que para cometiendo arrebato y siendo grabada por Central de Emergencias en intentos y arrebató Calle Geranios con Av. Nicolás Ayllón – Urb. Valdiviezo, el presunto delincuente de iniciales M.C., quien cometió un supuesto arrebató en la Calle los Geranios con Av. Nicolás Ayllón a las 16:53 Hrs. Siendo intervenido horas después, Jr. Los lirios con Jr. José Abelardo Quiñones, intentando esconderse en un predio del lugar mencionado. Siendo capturado por el personal de la Móvil 59 y el efectivo remunerado SO2 PNP BENITES HUAMAN Hugo; Así mismo también Apoyaron Móvil N° 56 Supervisor Encargado CHANAME CHAVESTA.

1.- CAPTURA DE DELINCUENTES EN FLAGRANTE DELITO

ZONA SALAMANCA

31OCT.2020 HORA: 13.50 HRS.

Serenazgo con la Móvil 60 en comunicación con la Central de Emergencias, nos dirigimos al Jr. Lirios con Av. Nicolás Ayllón – Urb. Valdiviezo, para intervenir a (01) sujeto con iniciales J.C.R.H. hace arrebatos diariamente con una moto taxi azul sin placa, en Jr. Lirios con Av. Mariscal Cáceres. Siendo derivado a la Comisaria de Yerbateros dejando a cargo Alférez PNP RIOJAS MENDOZA Patrick, Sección de Delitos. Apoyo la Unidad Móvil N° 64.

2.- AUXILIO Y TRASLADO DE HERIDOS EN ACCIDENTES DE TRÁNSITO

ZONA SALAMANCA

22OCT.2020 **HORA: 13.35 HRS**

La Unidad Móvil N° 56, Por comunicación de central de emergencia indica de un despiste de un vehículo en la Av. Santa Rosa con Av. Separadora Industrial – AA.HH MUNICIPAL SICUANI; llegando al lugar se encontró una furgón de placa: B5L-893, conducido por el sr. de iniciales K.F.P.N. Así mismo dicho vehículo se despistó en el área verde de la Av. santa Rosa Cdra. 4, indicando que una moto taxi le cerró el pase, y que solo se encontraban el chófer y el copiloto los cuales no presentan heridas en el cuerpo solo daños materiales. Quedando agradecido por el apoyo prestado.

2.- AUXILIO Y TRASLADO DE HERIDOS EN ACCIDENTES DE TRÁNSITO

ZONA SALAMANCA

27OCT.2020 **HORA: 12.54 HRS**

El escuadrón Motorizado Pantera 10 y 11, al momento se dirige a la Av. Separadora Industrial con la Av. Santa Rosa – AA.HH Municipal Sicuani, por una colisión de (02) vehículos de Placa: F4B-865 color blanco y B6N-680 color amarillo; solo se presentaron daños materiales. Así mismo en el punto el SO3 PNP SANCHEZ Motorizado PL-17325, quedando a cargo. Así mismo ambos choferes no quisieron arreglar mutuamente y siendo conducidos a la Comisaría de Salamanca para los fines del caso.

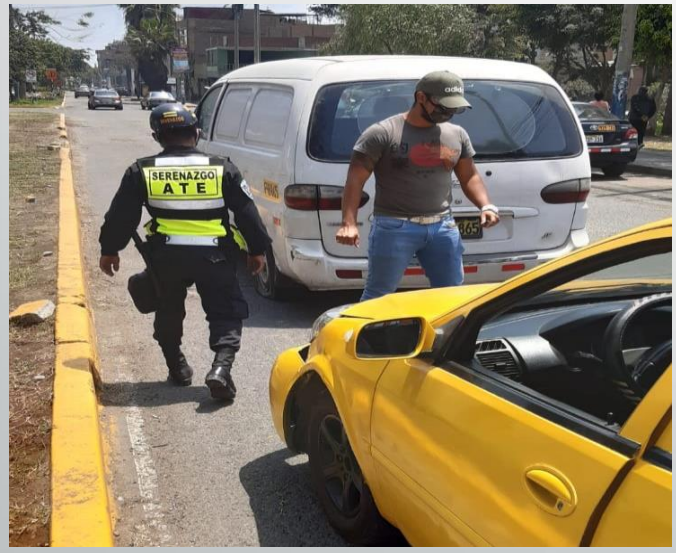

2.- AUXILIO Y TRASLADO DE HERIDOS EN ACCIDENTES DE TRÁNSITO

ZONA SALAMANCA

27OCT.2020 **HORA: 08.53 HRS**

La Unidad Móvil N° 55, con apoyo de la Móvil N° 56 intervienen a un vehículo de Placa: SGO-306, con el conductor en estado de ebriedad, quién habría impactado con un Automóvil de Placa: BPR-198, a la altura de la Cdra. 03 de calle las Tunas – Urb. Los Recaudadores. Así mismo llegando al lugar el PL-TMP-1920 a cargo del SO3 PNP RIVERO Comisaría de Salamanca.

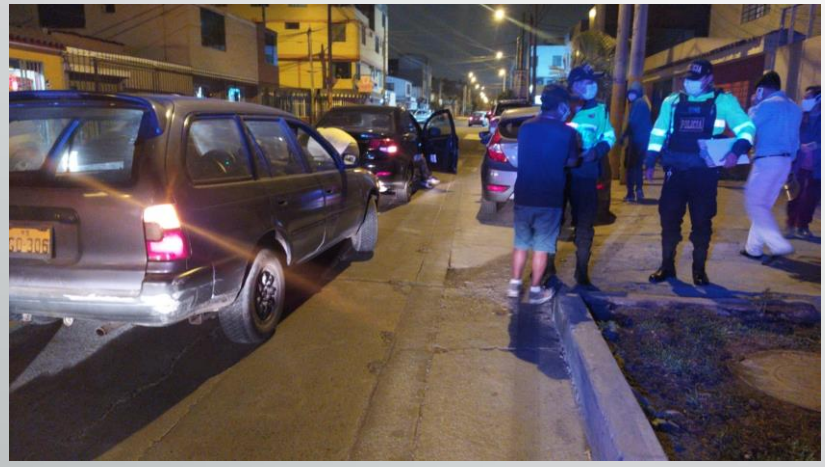

3.- AUXILIO Y TRASLADO DE PERSONAS HERIDAS A LOS CENTROS DE SALUD

ZONA SALAMANCA

17OCT.2020 HORA: 11.10 HRS.

La Unidad Móvil N° 55, Por indicación de la Móvil N° 64 que se encontraba realizando su recorrido por el Parque Zeus – Urb. Olimpo cumpliendo su ronda (META 1), indica que en el punto una persona de la tercera edad de iniciales J.G.G., sufre una caída rompiéndose la ceja; al llegar lugar se le brinda el apoyo trasladándolo al Centro de Salud Gustavo Lanatta – AA.HH Municipal Sicuani, quedando a cargo del Dr. Diego GRIJALE (Medico General). Quedando agradecido por el apoyo brindado.

3.- AUXILIO Y TRASLADO DE PERSONAS HERIDAS A LOS CENTROS DE SALUD

ZONA SALAMANCA

25OCT.2020 HORA: 02.00 HRS.

La Unidad Móvil N° 54, Por comunicación de Central de emergencias se dirige a la Calle Brasilia, por gresca de sujetos. Llegando al lugar se verifica una riña, resultado herido de iniciales J.L.C.D. de (42) años, por un corte en el rostro a la altura del ojo izquierdo con un cuchillo, en gresca entre pandilleros en la Calle Brasilia con Av. Benjamín Franklin – AA.HH Municipal Sicuani. Los agresores procedieron a darse a la fuga y de inmediato se traslado a la victima al Hospital Bravo Chico dejando a cargo del Doctor ZABALETA LUJÁN de emergencias.

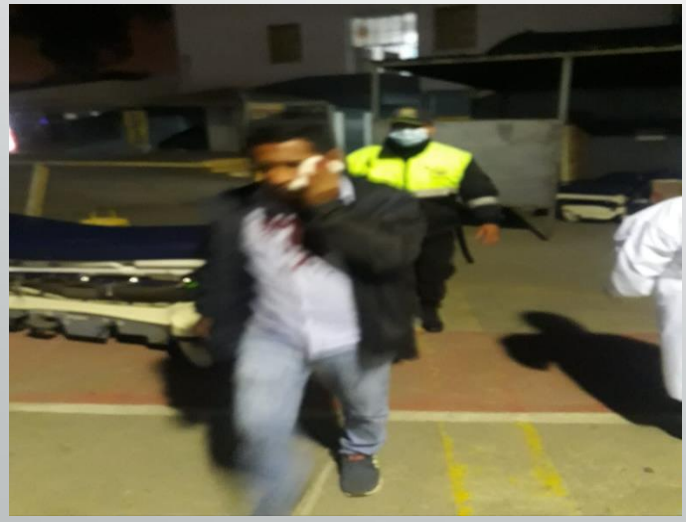

3.- AUXILIO Y TRASLADO DE PERSONAS HERIDAS A LOS CENTROS DE SALUD

ZONA SALAMANCA

31OCT.2020 HORA: 20.45 HRS.

La Unidad Móvil N° 57, Se apoya al trasladó de una menor de iniciales B.R.Q (14) años, quien se le encontró tirada en él pavimento en el Psje. Enrique palacios N° 356 – AA.HH Municipal Sicuani, en aparente estado de ebriedad, quien al momento estaba vomitando. Así mismo al punto llegando el PL-TMP- 1920, a cargo del SO3 PNP ESPINOZA Comisaria de Salamanca; Minutos después se hace presente la madre de la menor de iniciales J.Q., siendo traslada al Hospital Hipólito Umanue; quedando agradecida por el apoyo brindando.

3.- AUXILIO Y TRASLADO DE PERSONAS HERIDAS A LOS CENTROS DE SALUD

ZONA SALAMANCA

31OCT.2020 HORA: 01.04 HRS.

La Unidad Móvil N° 60, Se apoyo a la Unidad de Bomberos N° 127 a cargo del Capitán Ricardo VÁZQUEZ a ayudar al sr de iniciales T.M.M. de (75) años, domiciliado Psje. Mariano Melgar N° 143, quien sufrió una caída del segundo piso de su domicilio, siendo derivado al Hospital mas cercano.

3.- AUXILIO Y TRASLADO DE PERSONAS HERIDAS A LOS CENTROS DE SALUD

ZONA SALAMANCA

29OCT.2020 HORA: 14.10 HRS

La Unidad Móvil N° 56, por indicación de base, nos constituimos al Jr. Melitón Carbajal Cdra. 02 – Urb. Valdiviezo, por una persona de 65 años aproximadamente, por una caída de una persona, negativo con datos ya que no pronuncia palabras; solamente los vecinos indican que vive en la Cdra. 04 del Melitón Carbajal. Así mismo se apersono un moto taxista indicando conocerlo y procedió a llevarlo al señor ya que no puede movilizarse por sus propios medios; también apoyo la señora Carmen CERVANTES de (57) años, DNI: 70842901, de trabaja Perú.

5.- APOYO EN INCENDIOS, AMAGOS Y OTROS

ZONA SALAMANCA

29OCT.2020 HORA: 16.49 HRS.

La Unidad Móvil N° 56, Por orden de la base, nos dirigimos a la Calle Puerto España N° 324 4to. piso – AA.HH Municipal Sicuani, por fuga de un balón de gas; Llegando al punto encontrándose el Supervisor POMALIA CASTILLO Miguel con la Unidad Móvil N° 55, y (02) Patrulleros Motorizados PL-24621 y PL-24694 de la Comisaria de Salamanca a cargo SO3 PNP ISMODES, ya habían controlado el problema sacando el balón de gas a la calle; minutos después se hizo presente la Unidad de Bomberos de Salamanca N° 127 a cargo teniente brigadier Jorge ATAMARA, Placa: EUD -463. luego nos entrevistamos con la propietaria la Sra. Nelly PAYTON, y la Sra. Youleidis del Carmen PAREDES, inquilina quedando agradecida por la ayuda.

5.- APOYO EN INCENDIOS, AMAGOS Y OTROS

ZONA SALAMANCA

30OCT.2020 HORA: 01.07 HRS

La Unidad Móvil N° 54, Se brindó apoyo a la Sra. De iniciales J.M.C. domiciliada Jr. José Abelardo Quiñones N° 466 - Urb. Valdiviezo, por motivo de fuga de GAS; Llegando a lugar la unidad de bomberos N° 176 del Agustino de Placa: EUD-335 y la Unidad de bomberos de la Victoria N° 08, ambos a cargo del Sub- Teniente José NORIEGA

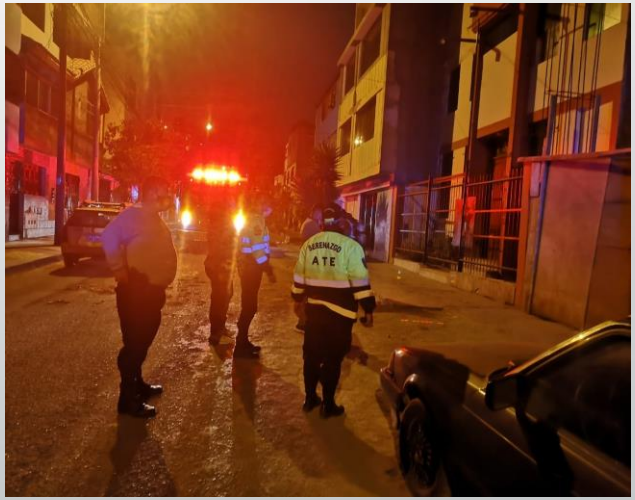

8.- APOYO A FISCALIZACION Y TRANSPORTE Y OTROS

ZONA SALAMANCA

16OCT.2020 HORA: 09.30 HRS.

Se apoya al Operativo de Transporte a cargo del Supervisor CONTRERAS con (15) Inspectores Municipales de Transito; Unidades Móviles de Serenazgo de Ate N° 56 a cargo del Encargado VILLAVERDE NUNIVE Edgar, Base Salamanca con (10) serenos; PL-2562, PL-2556 de la Comisaria de Yerbateros a cargo del SO2 PNP LLANOS. Siendo punto de inicio Jr. Sicaya con Av. Mariscal Cáceres, siendo intervenido (05) buses interprovinciales de Placa: 25L-833, A61-996, A7M-743, A3D-957. Así mismo siendo derivados al deposito Municipal de Ate.

8.- APOYO A FISCALIZACION Y TRANSPORTE Y OTROS

ZONA SALAMANCA

21OCT.2020 HORA: 09.40 HRS.

Se apoya al Operativo de Transporte a cargo del supervisor de transporte Roly VEGA con (15) inspectores Municipales de Transito, PL-19862 a cargo ST3 PNP RAMOS Luis de la Comisaria de Yerbateros, Supervisor Encargado CHANAME CHAVESTA Base Salamanca (08) serenos, con la Unidad Móvil N° 60. Dando inicio al Operativo Av. Los Parques Cdra. 01 y 02 – Urb. Valdiviezo, siendo intervenido camiones de carga de Placas: B9G-728, C6Z-761, C0J-765, BLD-341, AXR-803, vehículos estacionados en medio de la vía, utilizando como cochera, y transbordo. Así mismo siendo derivados al deposito Municipal de Ate, por infringir normas municipales.

8.- APOYO A FISCALIZACION Y TRANSPORTE Y OTROS

ZONA SALAMANCA

23OCT.2020 HORA: 12.00 HRS.

Se apoya al Operativo de Transporte a cargo del supervisor de transporte Roly VEGA con (15) inspectores Municipales de Transito, PL-19892 a cargo ST3 PNP RAMOS Luis, Supervisor POMALIA CASTILLO Miguel Base Salamanca (05) serenos, con la Unidad Móvil N° 55. Dando inicio al Operativo Av. Los Parques Cdra. 01 y 02 – Urb. Valdiviezo. siendo intervenido (04) camiones de carga, de Placa: B9G-728, C6Z-761, C0J-765, BLD-341, AXR-803, vehículos estacionados en medio de la vía, utilizando como cochera, y transbordo. Así mismo siendo derivados al deposito Municipal de Ate.

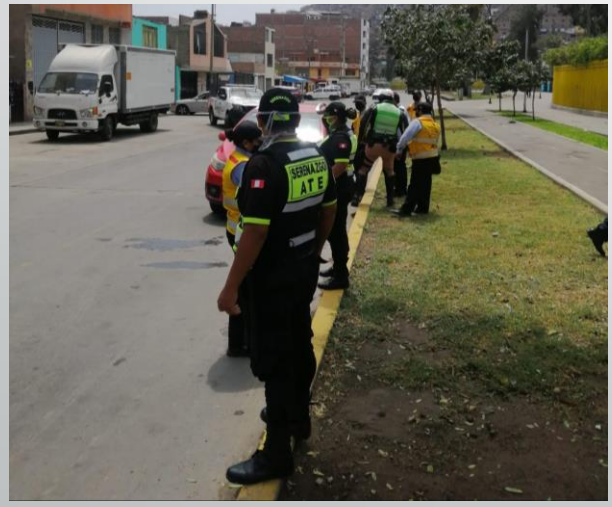

8.- APOYO A FISCALIZACION Y TRANSPORTE Y OTROS

ZONA SALAMANCA

29OCT.2020 HORA: 17.30 HRS.

Se apoya al Mega Operativo en el AA.HH Municipal Sicuani, Siendo encabezado por el Gerente de Seguridad Ciudadana MAG PNP ® Eusebio FELIX MURGA, Sub-Gerente de Serenazgo Tte. Crl. E.P ® Ciro ALEGRE BARRIENTOS, Jefe de Instrucción, Planes y Operaciones Tte. Crl. E.P ® Jorge FERNANDEZ GUTIERREZ, Apoyo de la Base Mayorazgo con (10) serenos Unidad Móvil N° 52, Base Vitarte (14) Motorizados, Escuadrón Ninja, Móvil N° 28 con (10) serenos, Base Salamanca Unidad Móvil N° 44, 56 con (15) serenos; Supervisor del C.O.S Sr. Martin GALARZA, Sub-Gerente de Transporte Sra. Paola VICUÑA RAFAEL, Jefe de Operaciones Sra. Luz CISNEROS con (12) Fiscalizadores, Supervisora de Transporte Sra. Johana DERENZIN CABREJOS con (35) Inspectores Municipales de Transporte, Comisaria de Salamanca a cargo del Comisario de Salamanca My PNP ® Oscar Deyni CORTEZ PONCE con (10) efectivos policiales Escuadrón Verde. Dando inicio en las diferentes calles, avenidas, jirones; siendo intervenido 35 moto taxis infringiendo normas municipales de transito.

8.- APOYO A FISCALIZACION Y TRANSPORTE Y OTROS

ZONA SALAMANCA

30OCT.2020 HORA: 14.38 HRS.

La Unidad Móvil N° 54, Se apoyo al personal de transporte al “Operativo de concientización la calle no es cochera” en la Urb. San francisco, a cargo del Sr. CHUQUILLANQUI con apoyo de la Móvil 64, 60 Efectivo remunerado 203 PNP PEREZ FLORES Yerson, y el Escuadrón Motorizado Pantera 10 y 11; siendo intervenido un vehículo abandonado, posteriormente conducido al deposito Municipal por infringir normas Municipales.

8.- APOYO A FISCALIZACION Y TRANSPORTE Y OTROS

ZONA SALAMANCA

23OCT.2020 HORA: 09.00 HRS.

Se apoya al Operativo de Transporte a cargo del supervisor de transporte Roly VEGA con (16) inspectores Municipales de Transito, Unidad Motorizada de Tránsito PL-18353, y TMP-1632 (04) efectivo policiales a cargo Alférez PNP Bravo de la Comisaria de Salamanca, Supervisor POMALIA CASTILLO Miguel Base Salamanca (05) serenos, con la Unidad Móvil N° 55. Dando inicio al Operativo Av. Las Torres con Av. Nicolás Ayllon – SANTA ANGELICA, siendo intervenido (04) camiones de carga, vehículos estacionados en medio de la vía, utilizando como cochera, y transbordo. Así mismo siendo derivados al deposito Municipal de Ate.

8.- APOYO A FISCALIZACION Y TRANSPORTE Y OTROS

ZONA SALAMANCA

26OCT.2020 HORA: 14.30 HRS.

Se apoya al Operativo conjunto área de Fiscalización a cargo de Henry Flores con aprox. (15) personas, Comisaría de Salamanca con (02) patrulleros PL-TMP-1632, 1816 a cargo del SOB PNP AGUIRRE, Unidades Móviles de Serenazgo (Salamanca) N° 55, 56, Escuadrón Motorizado N° 10, 11 a cargo del Supervisor POMALIA CASTILLO con (12) Serenos. Se interviene un local de chatarrería Av. Santa Rosa N° 332 – Lotiz. IND. SANTA ROSA. Dicho local mencionado se encontraba clausurando, y lo han reabierto, se intervienen a varios trabajadores y fueron conducidos a la Comisaría de Salamanca. Minutos después el local fue tapeado por trabajadores de la Municipalidad de Ate.

8.- APOYO A FISCALIZACION Y TRANSPORTE Y OTROS

ZONA SALAMANCA

31OCT.2020 HORA: 18.40 HRS.

Se apoya Operativo Mixto, personal policial Comisaria de Salamanca a cargo Alférez PNP BRAVO REYES con (06) efectivos policiales PL-TMP-2186, TMP-2301, personal de Fiscalización (03) personales a cargo Supervisor MEDRANO, Jefe del C.O.S a cargo CISNEROS con (09) personales, personal de Serenazgo de Ate (Salamanca) Supervisor POMALIA CASTILLO Miguel Móvil N° 59, minutos después se sumo al operativo personal de Transporte (03) Inspectores Municipales de Transporte y una Grúa de Placa: EGZ-913, Se intervino un local que vendía bebidas alcohólicas Av. Marginal Mz. B Lt. 8ª, siendo clausurado por ambas puertas de salida Av. Marginal y por Auxiliar Evitamiento, por personal de Fiscalización por no contar con documentos en regla y se multo a (05) sujetos en la Av. Mariscal Domingo Nieto N° 122 – Urb. Los Sauces, por infringir el toque de queda.

CUADRO ESTADISTICO DE LAS INTERVENCIONES DEL PERSONAL DE SERENAZGO DEL 16 AL 31 DE OCTUBRE 2020

N°	INTERVENCIONES	OCTUBRE
01	CAPTURA DE DELINCUENTES EN FLAGRANTE DELITO	2
02	AUXILIO Y TRASLADO DE HERIDOS EN ACCIDENTES DE TRANSITO	0
03	APOYO Y TRASLADO DE PERSONAS HERIDAS A LOS CENTROS DE SALUD	2
04	HALLAZGO DE PERSONAS EXTRAVIADAS	2
05	APOYO EN INCENDIOS, AMAGOS Y OTROS	1
06	AUXILIO A VICTIMAS DE VIOLENCIA FAMILIAR	1
07	RECUPERACION DE VEHICULOS ROBADOS MENORES Y MAYORES	0
08	APOYO A FISCALIZACION, TRANSPORTE Y OTROS	6
09	APOYO EN OPERATIVOS CONJUNTO PNP – EP Y SERENAZGO	14
10	INTERVENCION A VEHICULOS QUE ARROJAN DESMONTE	0
	TOTAL	28

1.- CAPTURA DE DELINCUENTES EN FLAGRANTE DELITO

ZONA SANTA CLARA

16OCT.20 HORA: 21:45.

Personal de serenazgo presta apoyo al Sr. De iniciales R.R.CH.J. (27) años, quienes en conjunto con los vecinos de la zona tenían retenido al Sr. De iniciales E.L.D. de (23 años) , por el motivo de haber intentado sustraer accesorios de su moto taxi, en el lugar presente la TMP-1923 al mando del So3 PNP Hinostroza quienes trasladaron a la comisaria del Sector.

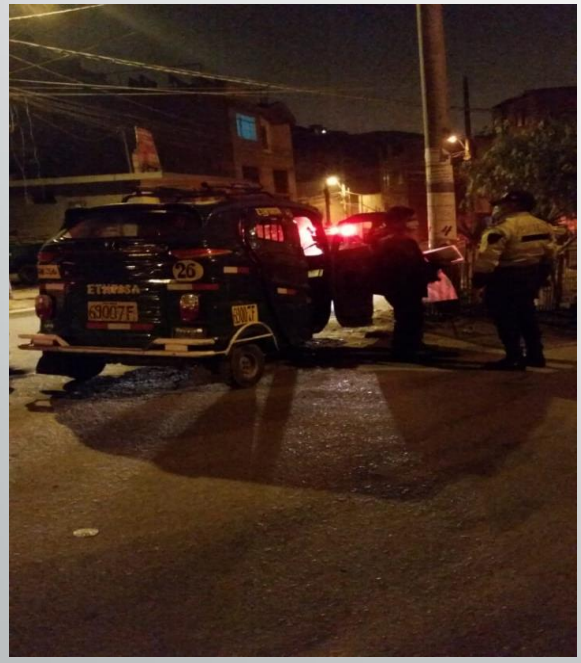

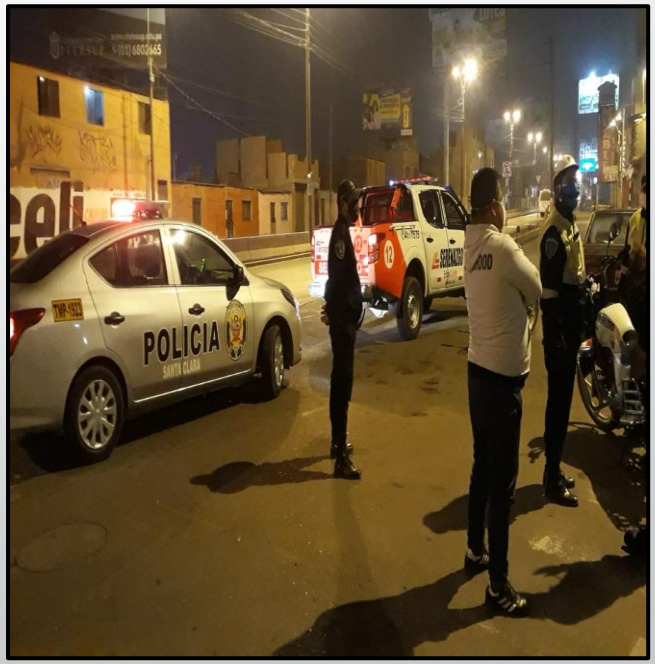

1.- CAPTURA DE DELINCUENTES EN FLAGRANTE DELITO

ZONA SANTA CLARA

16OCT.20 HORA: 20:20.

Personal de serenazgo presta apoyo a la Sra. De iniciales J.A.C. de (63) años, quien sindica al Sr de iniciales G.H.P. de (27) años, de haberle sustraído el monto de S/. 400.00 de su bodega. Personal remunerado SOB Villa y Herrada, siendo trasladado a la Comisaria de Santa Clara quedando a cargo del SoT3 Hernández. Sección Investigación.

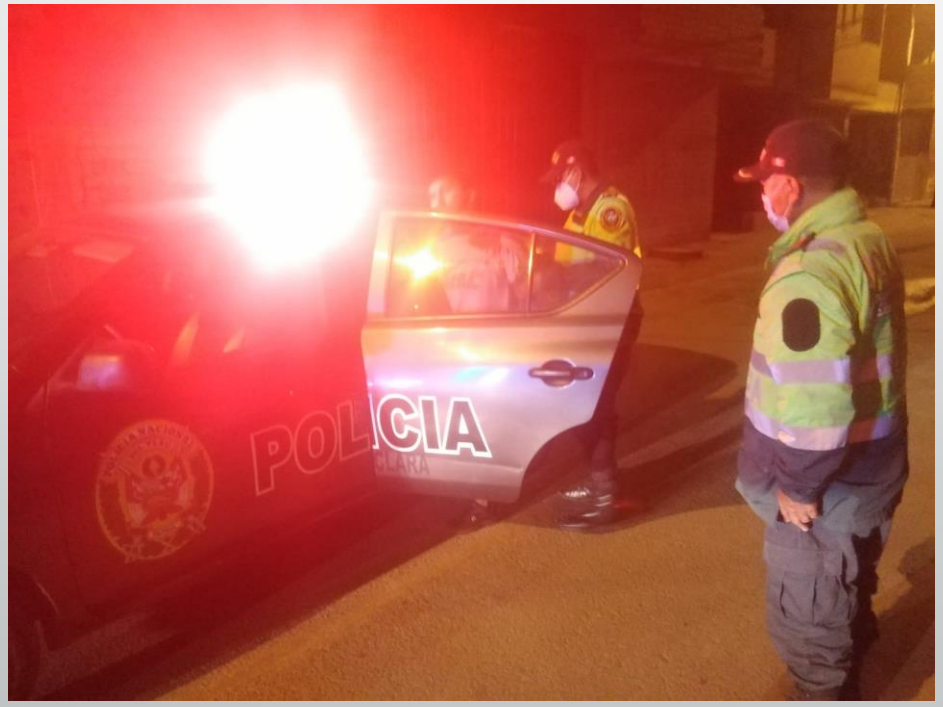

3.- APOYO Y TRASLADO DE PERSONAS HERIDAS A CENTROS DE SALUD

ZONA SANTA CLARA

16OCT.20 HORA: 20:20.

Personal de serenazgo brinda el apoyo a la Sra. De iniciales L.O.Y. de (52) años, inconsciente acompañada por su sobrina de iniciales G.L.R. (29), trasladando al Hospital de Vitarte quedando a cargo de la Dra. Yesica Poma Emergencia Diagnosticando

16OCT.20 HORA: 16:55.

Personal de serenazgo brinda el apoyo a la Sra. De iniciales M.P.C. de (45) años, por dolores estomacal. Quedando a cargo del Doctor Espinoza, Diagnosticando Observación.

4.- HALLAZGO DE PERSONAS EXTRAVIADAS

ZONA SANTA CLARA

19OCT.20 HORA: 21:40.

Se brinda el apoyo al Sra. De iniciales J.J..D.T. (90) , quien se encontraba caminando por la Calle Santa Rosa al ser encontrada por la Sra. De iniciales F.L.P. (39). Se traslada a la comisaria de santa clara quedando a cargo de la SO2 Echevarría.

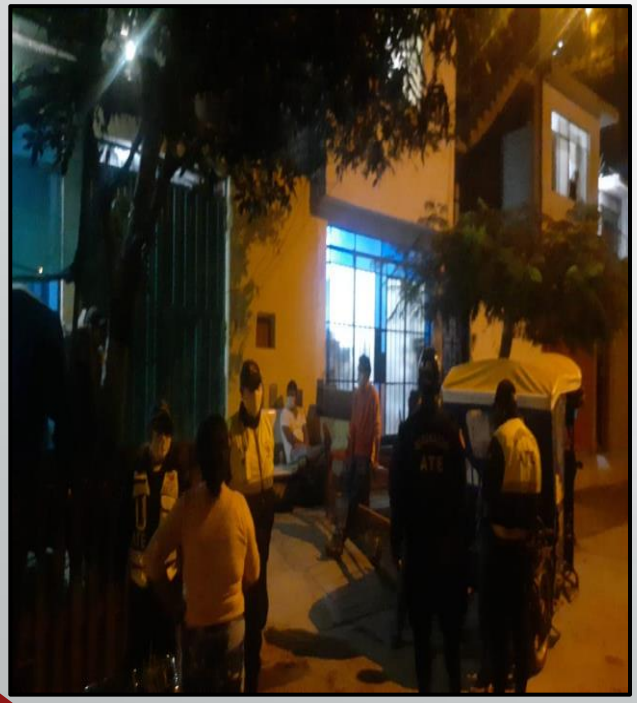

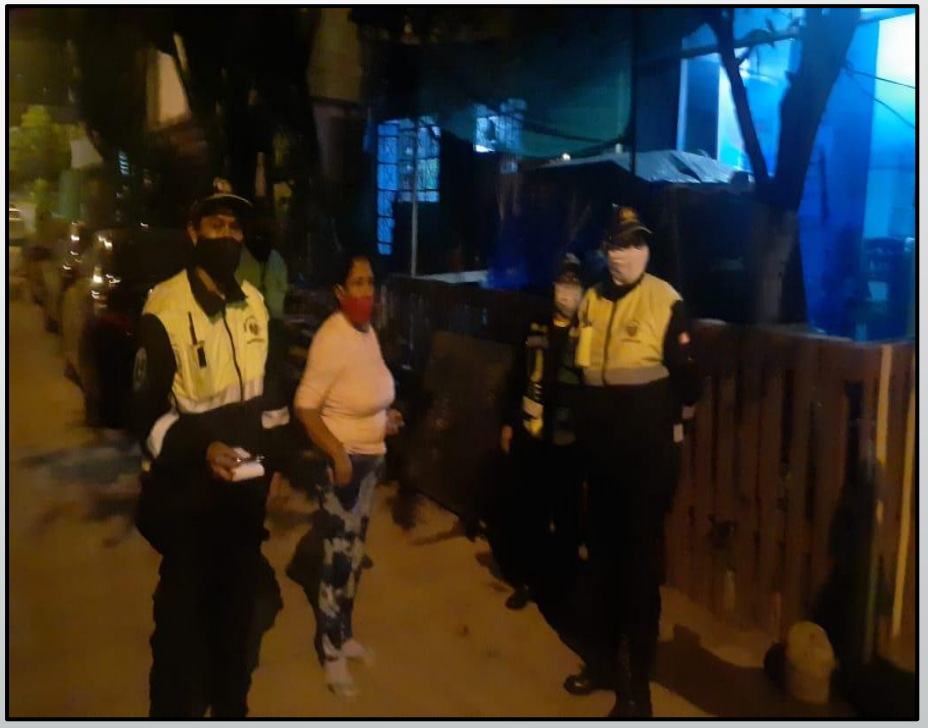

4.- HALLAZGO DE PERSONAS EXTRAVIADAS

ZONA SANTA CLARA

31OCT.20 HORA: 19:00.

Se brinda el apoyo a la Sra. De iniciales M.M. de (42), quien manifiesta la perdida de su menor hija de iniciales M.F.C. (05 años) con vestimenta buzo azul, polera rosado, al estar jugando fuera de su predio. En el transcurso con el patrullaje se visualiza a 2 menores jugando en el parque temático con la misma vestimenta la cual se encontraban jugando.

5.- APOYO EN INCENDIOS, AMAGOS Y OTROS

ZONA SANTA CLARA

16OCT.20 HORA:17.00

Personal de serenazgo presta apoyo en la Mz. U Lot. 1 presente el dueño del predio Sr de iniciales T.P.S. de (65) en el sacado de su balón de gas la cual se pudo controlar. Asimismo presente las UUMM Bomberil N°169 de Ate a cargo del Seccionarío Carpio, Verificando que la fuga de gas este controlado.

6.- AUXILIO A VICTIMAS DE VIOLENCIA FAMILIAR

ZONA SALAMANCA

31OCT.2020 20.00 HRS.

Personal de serenazgo brinda el apoyo a la Sra. de iniciales T.H.M. (26 años), la cual indica sufrió agresión por su pareja de iniciales M.B.I. (27 años). Asimismo trasladándolos a la Comisaria de Santa Clara para las investigaciones del caso.

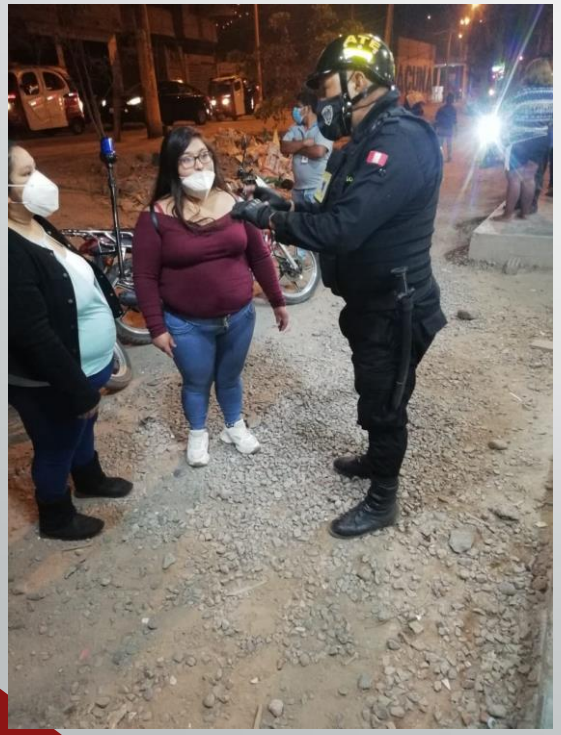

8.- APOYO A FISCALIZACION, TRANSPORTE Y OTROS

ZONA SANTA CLARA

28OCT.20 HORA: 09.20 – 11:00 HRS.

Personal de serenazgo a cargo de la Sra. Yanina Huamán Gaya con 7 Personales, Trasladando 5 automóviles al deposito municipal, trasladándose a distintos lugares de la Av. Estrella Frente ala Agencia Municipal, Calle Durango Coop Manylsa, Av. santa Rosa con Julio C Tello apoyo la comisaria de Santa Clara TMP-2355 a cargo del Alférez Salvador.

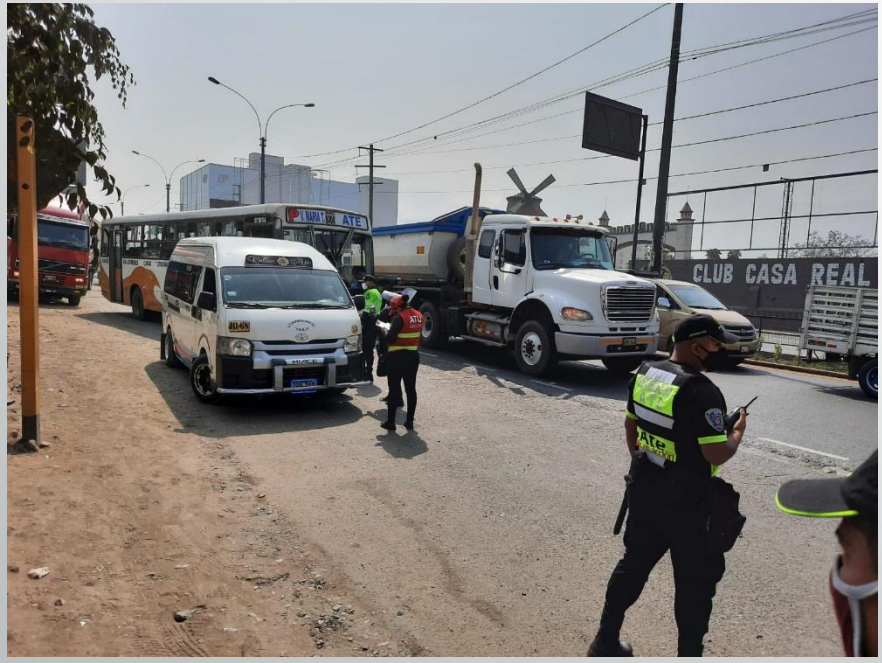

8.- APOYO A FISCALIZACION, TRANSPORTE Y OTROS

ZONA SALAMANCA

16OCT.20 HORA: 08.25

Personal de serenazgo a cargo de la Sra. Yanina Huamán Moya con 09 Personales, Trasladando 09 automóviles al deposito municipal por indocumentación, trasladándose a distintos lugares de Santa Clara: Av. Estrella, Av. 28 de julio, Av. san Martin, Av. Piérola, Coop Manylsa, san juan. apoyo la comisaria de Santa Clara TMP-2863 a cargo del SO1 PNP Huillca..

16OCT20 HORA:12.05

Personal de serenazgo brinda el apoyo a la inspectora Castilla en la Av. estrella con Plaza Cívica, al traslado de una moto taxi bajaj al deposito munipal por incumplir el reglamento de tránsito.

8.- APOYO A FISCALIZACION, TRANSPORTE Y OTROS

ZONA MAYORAZGO

19OCTSET.20 **HORA:12.30 a 13:00.**

Personal de serenazgo a cargo del operativo Inspector Jesús Contreras Guevara con 10 personales, Trasladando 05 Moto taxis al deposito municipal por indocumentación, trasladándose a distintos lugares de Santa Clara: Av. Estrella, Av. 28 de julio, Av. san Martin, Av. Piérola, Coop Manylsa, san juan.

27OCT.20 **HORA:18.30 – 20:05.**

Personal de serenazgo a cargo el Gerente de Seguridad Ciudadana General PNP® Eusebio Félix Murga, Jefa de Transporte Johana Derenzin Cabrejos con 15 inspectores, personal policial de Vitarte al mando del Mayor PNP Chalco con 150 efectivos, Base Mayorazgo con 12 efectivos, Base Huaycán con 06 efectivos, Base Salamanca con 10 efectivos, Base Vitarte con 15 efectivos, trasladando 34 mototaxis informales al deposito de vitarte. .

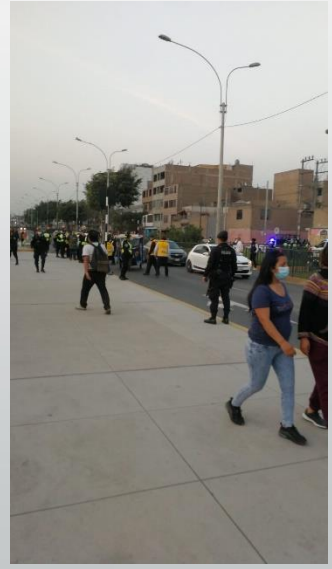

8.- APOYO A FISCALIZACION, TRANSPORTE Y OTROS

ZONA VITARTE

24OCT.20 HORA:07.00 – 14:00

Se da inicio al Apoyo y Seguridad al Operativo Integral de recuperación de espacios públicos y concientización a la intervención "TAYTA", Asoc. Las Palmeras a cargo el Sr. Alcalde Econ, Edde Cuellar Alegría, presentes funcionarios de las distintas áreas de la municipalidad de Ate, Base Mayorazgo con 10 efectivos, Base Vitarte con 20 efectivos, Base Salamanca con 10 efectivos.
Asimismo se hicieron la Prueba Rápida un total de 429.

8.- APOYO A FISCALIZACION, TRANSPORTE Y OTROS

ZONA VITARTE

26OCT.20 **HORA: 14.30 HRS.**

Personal de serenazgo presta apoyo en operativo en conjunto a cargo de la Encargada Gina Escuadron con 20 efectivos, personal. Policial a cargo del Comisario de vitarte, Base Mayorazgo con 10 efectivos, Base Vitarte con 20 efectivos, Base Salamanca con 10 efectivos rondando en distintos lugares en la localidad de Mayorazgo. Se intervino 24 Moto taxis 16 combis trasladando al deposito Municipal de Santa Clara.

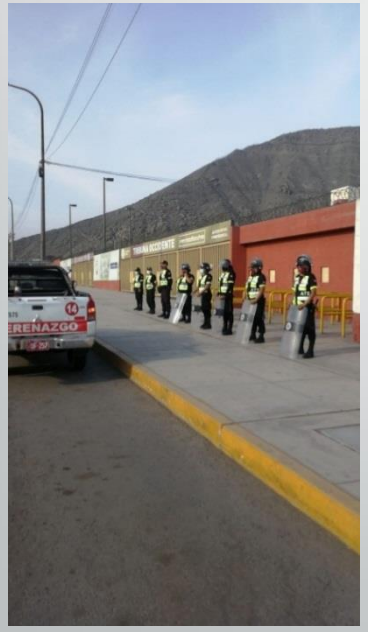

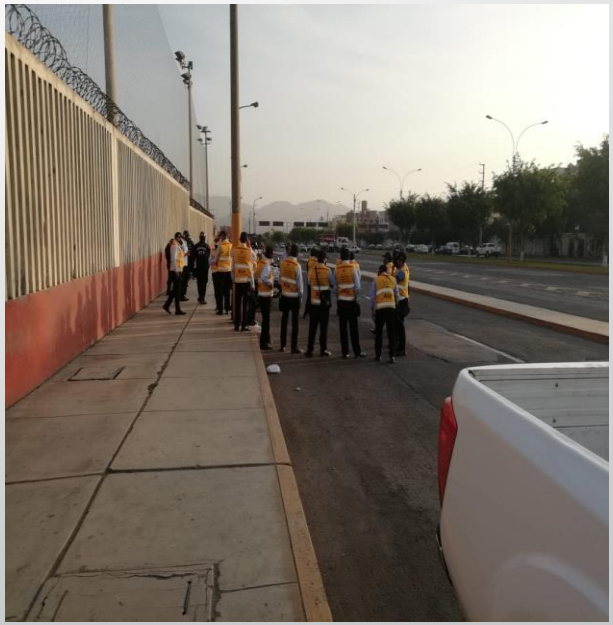

8.- APOYO A FISCALIZACION, TRANSPORTE Y OTROS

ZONA SANTA CLARA

30OCT.20 HORA: 10.00 HRS.

En presencia del Gerente de Seguridad Ciudadana General PNP® Eusebio Félix Murga, Sub Gerente De Serenazgo Tnte Crnel® Ciro Alegría Barrientos, Sub Gerenta de Control Operaciones y Sanciones Lic. Soila Ortiz, Jefe de Operaciones Tnte Crnel EP® Fernández Gutiérrez, jefes de base Salamanca Tnte Crnel EP® Lau Donayre, Base Mayorazgo Mayor EP® Burga, Base Zavaleta con 7 personales, Base Huaycán Tnte Crnel EP® Riega García.

8.- APOYO A FISCALIZACION, TRANSPORTE Y OTROS

ZONA SANTA CLARA

23OCTSET.2020 HORA: 03.00 HRS.

A cargo del Gerente Municipal Leonardo Vílchez, presentes Gerente de Seguridad Ciudadana General PNP® Eusebio Félix Murga, Sub Gerente de Control Operaciones supervisor Reyes con 26 personales, Jefe de Operaciones Tente Crnel EP® Fernández Gutiérrez, Base Huaycán a cargo Tente Crnel EP® Riega García con 10 personales, Base Vitarte con 08 Personales.

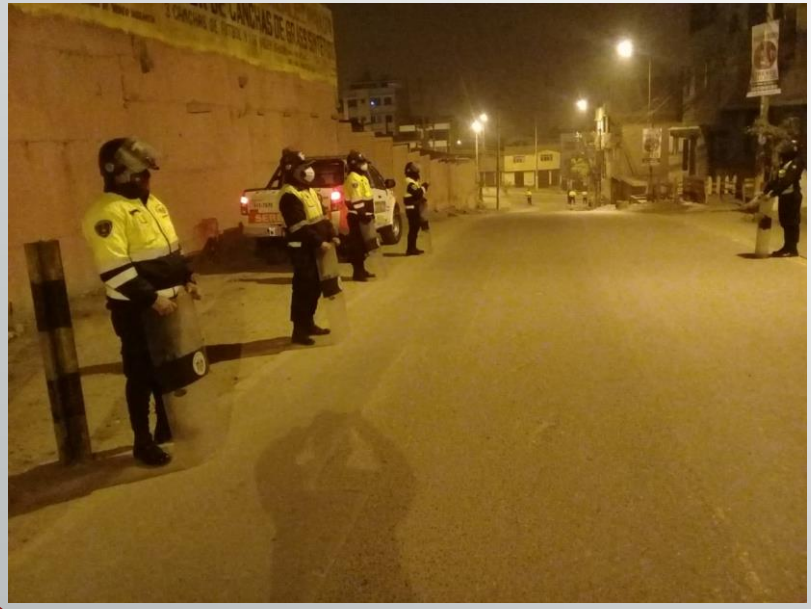

8.- APOYO A FISCALIZACION, TRANSPORTE Y OTROS

ZONA SANTA CLARA

23OCT,2020 **HORA: 18.00 A 20:30 HRS.**

A cargo del Sub Gerente de Seguridad Ciudadana Tnte Crnel EP®Ciro Alegría Barrientos, al operativo de Meretrices indocumentadas, personal Remunerado SO3 Dela Cruz Reynaga, trasladándose a la comisaria de Santa Clara.

8.- APOYO A FISCALIZACION, TRANSPORTE Y OTROS

ZONA SANTA CLARA

18OCT.20 HORA: 06:30.

Personal de serenazgo presta apoyo en recuperación de espacios públicos en la Av. Cáceres con Calle Manuel Gonzales Prada en presencia del Gerente Municipal Leonardo Vílchez Fernández, Gerente de Seguridad Ciudadana General PNP® Eusebio Félix Murga, Jefe de Operaciones Tnte Crnel® Jorge Fernández Gutiérrez, Jefe de Base Salamanca Tnte Crnel® Lau Donayre, con 8 efectivos, Jefe de Base Huaycán, con Tnte Crnel® Berly Riega García.

8.- APOYO A FISCALIZACION, TRANSPORTE Y OTROS

ZONA SANTA CLARA

29OCT.20 HORA: 10:30.

Se da Inicio al Servicio de Seguridad y Apoyo en el Operativo Integral en las Zonas Criticas de la localidad en la concientización contra La Violencia Familiar, a cargo de la Comisaria de Santa Clara, el SO1 Eder Ore Wilder con 03 efectivos policiales y la TMP-2550, representante de las Juntas Vecinales Sr Félix Alcaraz; concientizando en la Asoc. Los Robles, Las Mercedes, Philadelfia, Las Casuarinas.

8.- APOYO A FISCALIZACION, TRANSPORTE Y OTROS

ZONA SANTA CLARA

22OCT.2020 10.00 HRS.

Se brinda el apoyo a la Comisaria de Santa Clara entrevistándose con el So1 Eder Ore con 6 Efectivos policiales con la TMP- 1923 al Patrullaje de la Zonas Criticas de Santa Clara, presente el sr Alcarraz H.del Área de Codisec, personal del Ejercito Peruano a cargo del So1 Rios Haland 10 efectivos., se realiza el patrullaje por las Zona de Gloria y San Juan.

26OCT.20 HORA: 19.30 HRS.

Se da inicio a la Exposición referente a la "META-1" a cargo del suscrito por las Rondas de Patrullaje que realiza las UUMM altura del P.A.R Priale, estando presentes los Representantes de las Juntas Vecinales y Presidentes de las diferentes Asociaciones de la zona de la Cooperativa Ramiro Priale- jurisdicción de Santa Clara.

HUAYCAN- SINTESIS DEL 16 AL 31 DE OCTUBRE 2020

N°	INTERVENCIONES	OCTUBRE
01	CAPTURA DE DELINCUENTES EN FLAGRANTE DELITO	03
02	AUXILIO Y TRASLADO DE HERIDOS EN ACCIDENTES DE TRANSITO	02
03	APOYO Y TRASLADO DE PERSONAS HERIDAS A LOS CENTROS DE SALUD	07
04	HALLAZGO DE PERSONAS EXTRAVIADAS	-
05	APOYO EN INCENDIOS, AMAGOS Y OTROS	01
06	AUXILIO A VICTIMAS DE VIOLENCIA FAMILIAR	03
07	RECUPERACION DE VEHICULOS ROBADOS MENORES Y MAYORES	-
08	APOYO A FISCALIZACION, TRANSPORTE Y OTROS	24
09	APOYO EN OPERATIVOS CONJUNTO PNP – EP Y SERENAZGO	02
10	INTERVENCION A VEHICULOS QUE ARROJAN DESMONTE	01
	TOTAL	43

1.- CAPTURA DE DELINCUENTES EN FLAGRANTE DELITO

ZONA HUAYCAN

18OCT.2020 **HORA: 13.27HRS.**

Personal de Serenazgo interviene a (01) presunto delincuente atrapado x los vecinos se la UCV 15 DE LA ZONA A ,quien se le trasladó a la comisaría del sector móvil 5. La agraviada no realizo la denuncia.

1.- CAPTURA DE DELINCUENTES EN FLAGRANTE DELITO

ZONA HUAYCAN

18OCT.2020 **HORA: 21.19HRS.**

Personal de Serenazgo se dirige a la UCV.37 de la zona B para el apoyo a los motorizados (escuadrón ninja) aparentemente habían capturado un supuesto sujeto que había realizado arrebato de un celular ,ya llegando al lugar se apoyo con el traslado a la comisaría de Huaycán. El presunto delincuente de iniciales C.F.L.M. (24). El agraviado de iniciales S.F.G. (56). El objeto recuperado (01) celular marca Hawái y5 2015 y asimismo indico que se llevaron más una billetera con 300 nuevo soles quedando en sección delito

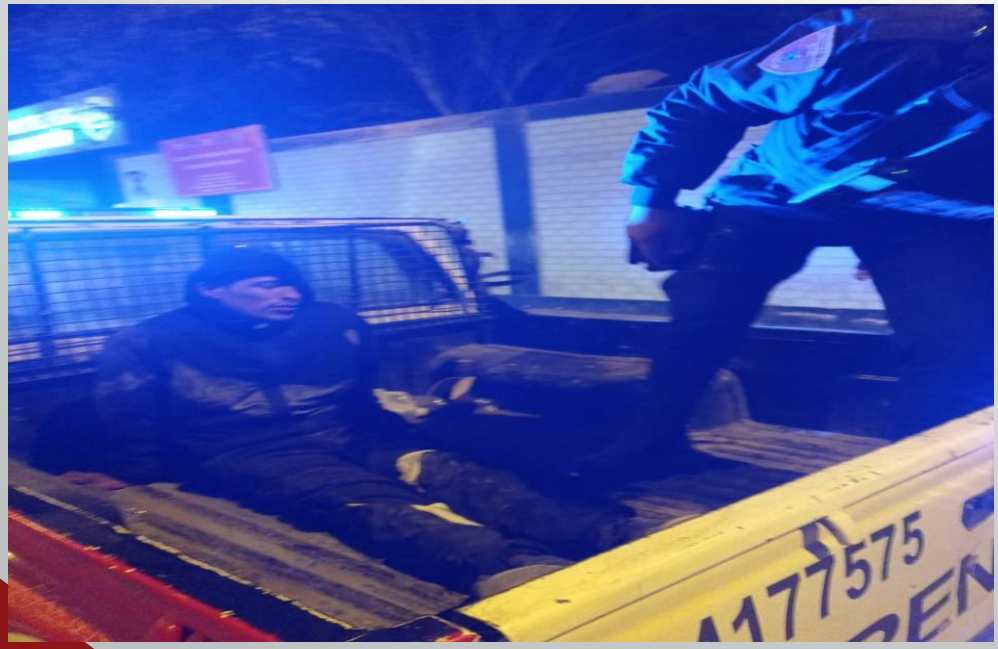

1.- CAPTURA DE DELINCUENTES EN FLAGRANTE DELITO

ZONA HUAYCAN

26OCT.2020 **HORA: 04.40HRS.**

Presunto delincuente con iniciales J.I.B. de 38 años es encontrado y capturado al interior de una casa. La agraviado, con iniciales J.C.CH. de 45 años. Se hace presente PL 20712 SO 3RA shupaucar

2.- AUXILIO Y TRASLADO DE PERSONAS HERIDAS EN ACCIDENTES DE TRÁNSITO.

ZONA HUAYCAN

18OCT.2020 **HORA: 22:00 HRS.**

Personal de Serenazgo con la Móvil 15 y Móvil N°7 presta a una persona S/D/P/V quien fue víctima de atropello por un auto color negro, en la Av. 15 de Julio a la altura del Banco Confianza que se dio a la fuga. Se le trasladó al hospital de Huaycán el Dr. Diagnóstico al paciente Corte en el cuero cabelludo y fractura por descartar

2.- AUXILIO Y TRASLADO DE PERSONAS HERIDAS EN ACCIDENTES DE TRÁNSITO.

ZONA HUAYCAN

20OCT.2020 **HORA: 18:55 HRS.**

Personal de Serenazgo presta auxilio en accidente de transito entre una moto lineal y un Furgón que se dio ala fuga altura del establo Huaycán. Los afectados del accidente fueron 2 féminas una madre de familia quien conducía la moto lineal y su menor hija a quien lo transportaba , fueron trasladados al hospital de Huaycan

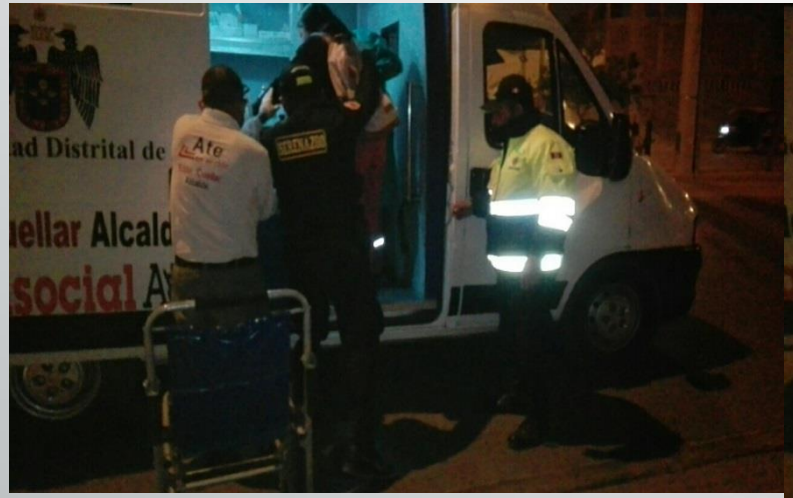

3.- APOYO Y TRASLADO DE PERSONAS HERIDAS A CENTROS DE SALUD

ZONA HUAYCAN

18OCT.2020 13:15 HRS.

Personal de Serenazgo con la Móvil 01 con apoyo del Grupo GIR y el Escuadrón Ninja nos dirigimos ZONA.O en donde el sr. de iniciales D. M. C. (37) quien se encontraba en estado de ebriedad y al intentar ingresar a su cuarto por la ventana en el mencionado lugar se cayó del segundo piso, al lugar llegó la ambulancia del SAMU a cargo del técnico Mario Villegas quien diagnóstico que el agraviado solo tenía golpes leves.

3.- APOYO Y TRASLADO DE PERSONAS HERIDAS A CENTROS DE SALUD

ZONA HUAYCAN

21OCT.2020 08:20 HRS.

Personal de Serenazgo presta apoyo con el traslado al hospital de Huaycán Al Sr. De iniciales A.E.M.S. por supuesta agresión con arma blanca. Dejando a cargo en el área de cirugía. Doctor ESPINOZA Henry Punzadas con arma blanca el lado derecho del pecho izquierdo y el pulmón.

3.- APOYO Y TRASLADO DE PERSONAS HERIDAS A CENTROS DE SALUD

ZONA HUAYCAN

21OCT.2020 09:33 HRS.

Se apoyo con el traslado al hospital de Huaycan al Sr R.R.LL. de (25) años, quien había sufrido una caída de bicicleta altura grupo J MZ A frontis lt.20, asimismo le acompaño su esposa la Sra. De iniciales C.L.M. (24), quedando sección cirugía a cargo del doctor Espinoza Henry Diagnostico Contusión pélvica.

3.- APOYO Y TRASLADO DE PERSONAS HERIDAS A CENTROS DE SALUD

ZONA HUAYCAN

25OCT.2020 09:33 HRS.

La Srta. de iniciales CH.C.D. 24 años domiciliado en la Asoc ANDRES AVELINO CACERES Quien fue victima de robo altura de la MZ K LT 18 Praderas de Pariachi por una moto cadena azul. La Srta. fue trasladada al hospital ya que sufrió un golpe en la cabeza ,en el hospital fue atendida por el medico traumatólogo Gonzales diagnostico poli contuso lado izquierdo

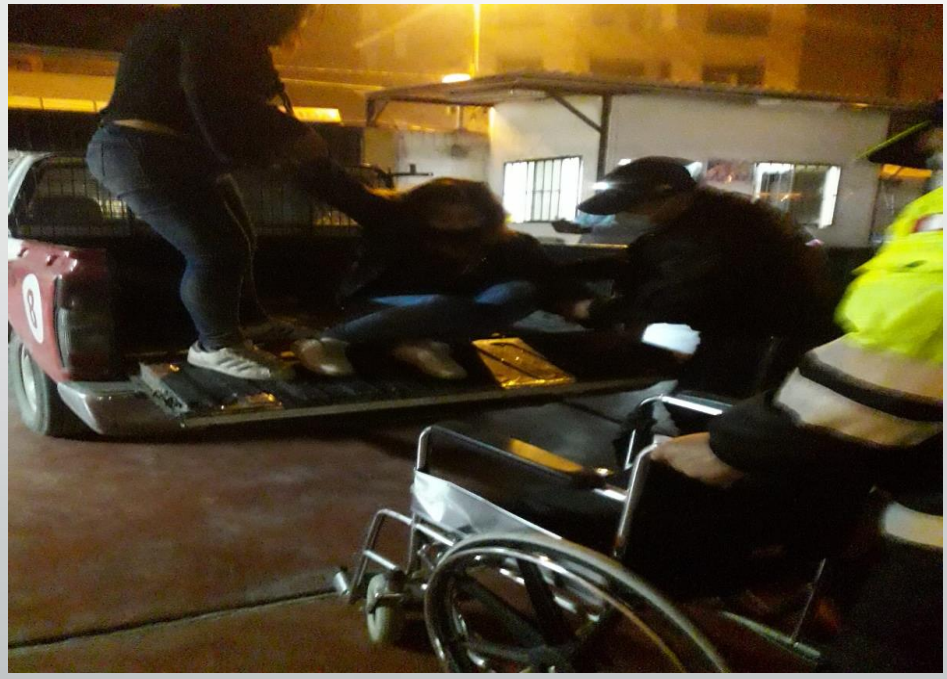

3.- APOYO Y TRASLADO DE PERSONAS HERIDAS A CENTROS DE SALUD

ZONA HUAYCAN

26OCT.2020 22:35 HRS.

Personal de Serenazgo presta apoyo a la señora Suarez Rojas Eulogia elida de 51, domiciliado en la UCV 139-E LT 15 zona I fue trasladada al hospital debido aun corte que tenia por una operación a la apéndice se le había abierto en el hospital quedo a cargo del medico cirujano ÓSCAR MEJÍA PRADO . Como apoyo al lugar llego al móvil N°09 a cargo del supervisor de turno.

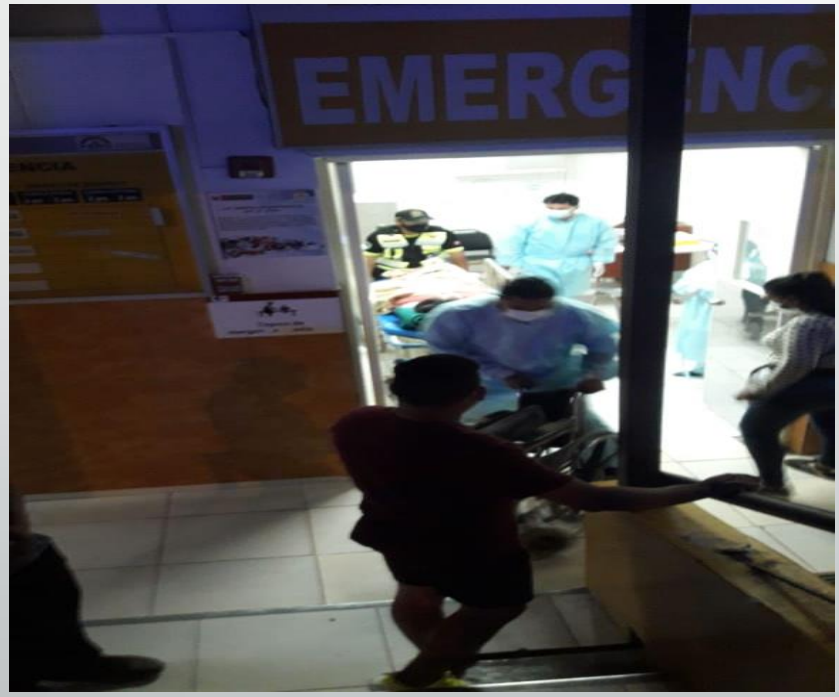

3.- APOYO Y TRASLADO DE PERSONAS HERIDAS A CENTROS DE SALUD

ZONA HUAYCAN

27OCT.2020 22:19 HRS.

Apoyo a persona se tercera edad la señora de iniciales M.M.S. (90 años) en el traslado al hospital de Huaycan dejando a cargo del doctor Majualdo Dx. Desviación de la columna

5.- APOYO EN INCENDIOS, AMAGOS Y OTROS

ZONA HUAYCAN

17OCT.2020 **HORA: 17.20 HRS.**

Personal de Serenazgo con la Móvil 7 y 8 Se brindó apoyo en la UVC 5 LT 39 ZONA E por un incendio de la pollería el Huanuqueño. Dueño del local el sr. De iniciales G.M.M. (70 años)

6.- AUXLIO A VICTIMAS DE VIOLENCIA FAMILIAR

ZONA HUAYCAN

19OCT.2020 21:21 HRS.

Personal de Serenazgo con la Móvil 8 por indicación de base nos dirigimos a la A.V 15 de Julio por agresión física en apoyo a la señora Edimar María Barrientos Piñango con domicilio en la UCV 05 lt40 zona A .de Nacionalidad Venezolana quien a su vez fue agredida por parte de la señora de iniciales Y.CH.CH. F. 35 años. Ambas partes fueron trasladados a la comisaría de Huaycán. Quedando A cargo So3 Bernal León - sección delitos

6.- AUXLIO A VICTIMAS DE VIOLENCIA FAMILIAR

ZONA HUAYCAN

25OCT.2020 22:29 HRS.

Personal de Serenazgo presta auxilio a la altura de la UCV 100 Zona F así mismo llegando a lugar la Sra. De iniciales B.A.H.T. (66 años), quien indica que fue agredida por su mayor hijo física y verbalmente identificado el Sr. Con iniciales J.R.H. (45 años), así mismo se le traslado a la comisaría a cargo de la Sub 3 Marín Sección Familia .Móvil 5,Patrulla GIR

6.- AUXILIO A VICTIMAS DE VIOLENCIA FAMILIAR

ZONA HUAYCAN

30OCT.2020 01:09 HRS.

Personal de Serenazgo presta auxilio y traslado a la comisaría de huaycan a la Sra. De iniciales E.V.A. (60 años), quien había sido agredido por su hija que se había retirado del lugar. Quienes quedaron en sección familia a cargo del SO3 flores .

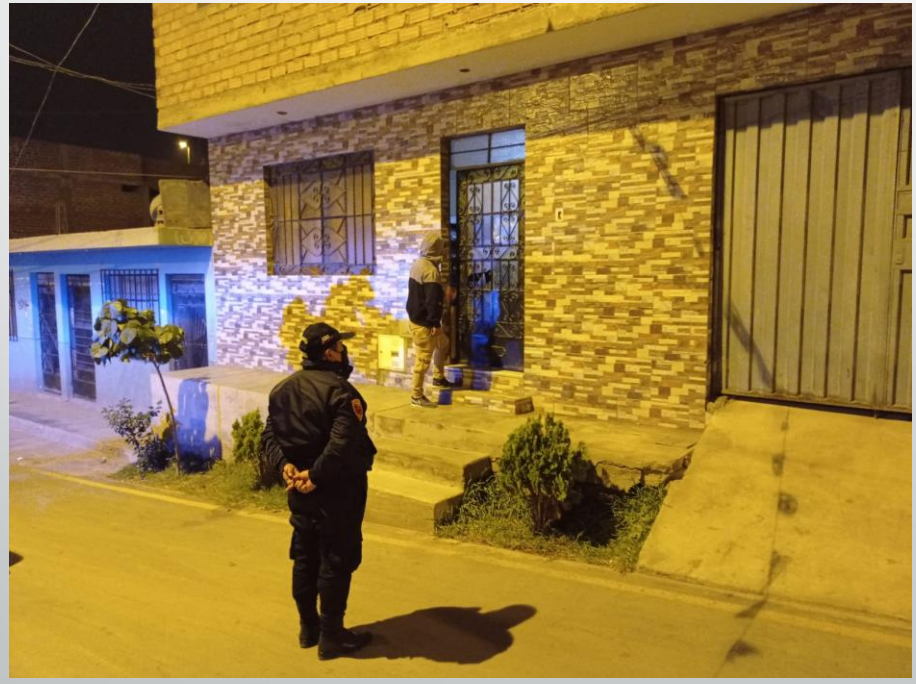

8.- APOYO A FISCALIZACION, TRANSPORTE Y OTROS

ZONA HUAYCAN

16OCT.2020 **HORA: 02.55 HRS**

Central de emergencias comunica por un forado altura de la cámara 10 así mismo nos entrevistamos con el encargado Fabio Vivanco Ochoa de la empresa SEDAPAL que se encontraba haciendo trabajos de desagüe se le dio las recomendaciones . Apoyo la Móvil N°7

.

8.- APOYO A FISCALIZACION, TRANSPORTE Y OTROS

ZONA HUAYCAN

16OCT.2020 **HORA: 22.15 HRS.**

Personal de Serenazgo presta apoyo a la sub gerencia de fiscalización a cargo del supervisor Sánchez quien esta inspeccionando la bodega CHABELITA ubicado en la UCV 234 LT 11 zona Z por venta de bebidas alcohólicas.

8.- APOYO A FISCALIZACION, TRANSPORTE Y OTROS

ZONA HUAYCAN

17OCT.2020 **HORA: 17.20 HRS.**

Personal de Serenazgo (12 efectivos) a cargo del Sup. Encargado: Eufrasio Palpan, Personal de Fiscalización (4 efectivos) a cargo del Sr. Jorge Sánchez, y el efectivo policial Remunerado: SO3 Bernal León Joaquín. Se clausuro una fiesta chicha realizado en un Predio en la UCV 194 LT 29 ZONA "P". Hubieron 13 sujetos intervenidos y 3 féminas fueron trasladados a la comisaría de HUAYCÁN.

8.- APOYO A FISCALIZACION, TRANSPORTE Y OTROS

ZONA HUAYCAN

18OCT.2020 **HORA: 07.00**

Personal de Serenazgo presta apoyo en operativo en la Av. Cáceres con Calle 04 con el Jefe de Base Huaycán Cmte.. (r) EP Berly Riega García y el Jefe de la Agencia Municipal José Luis Rivadeneira en la recuperación de espacio público de los ambulantes que se apuestan en dicho lugar.

8.- APOYO A FISCALIZACION, TRANSPORTE Y OTROS

ZONA HUAYCAN

19OCT.2020 **HORA: 11.50**

Personal de Serenazgo presta apoyo en OPERATIVO DE TRANSPORTE de vehículos menores . Indocumentados llevándolos al deposito municipal.

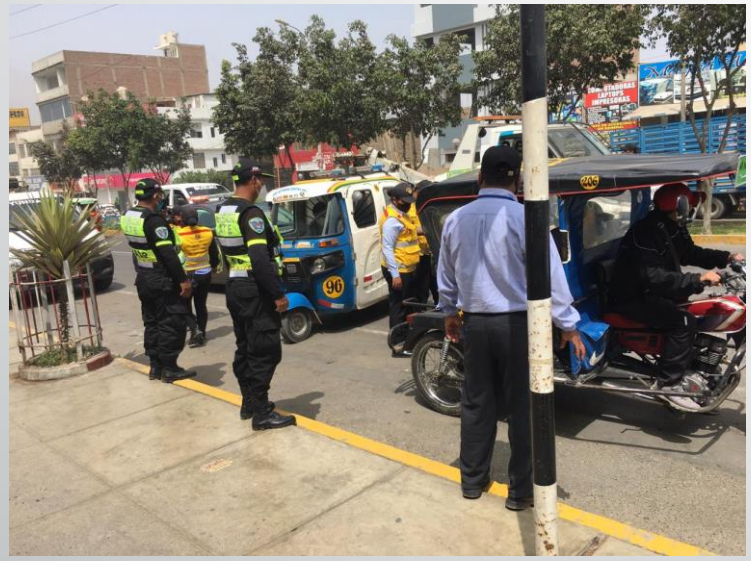

8.- APOYO A FISCALIZACION, TRANSPORTE Y OTROS

ZONA HUAYCAN

19OCT.2020 **HORA: 15.38**

Personal de Serenazgo presta apoyo con la Móvil 8, M 1 pantera 3 y 4, efectivo policial Remunerado: So3 PNP Bernal León Joaquín y 2 personales de Fiscalización a cargo del Sr. Richard Flores, se intervino un predio ubicado MZ "I" LT 8 ASOC. VIV. El servidor de ate en Horacio Zevallos donde se realizaba un techado, se procedió a retirar ala personas que aglomeraban la vía pública así mismo también a los músicos, dejando todo conforme.

8.- APOYO A FISCALIZACION, TRANSPORTE Y OTROS

ZONA HUAYCAN

19OCT.2020 **HORA: 21.39**

En circunstancia de ronda por la UCV 198 de la zona "Q" interviene aúna moto torito color rojo con blanco de placa 3173-5D al interior 3 féminas y 1 sujeto consumiendo sustancias tóxicas asimismo contenían 7 quetes de marihuana, fueron trasladados ala comisaría de Huaycán quedando a cargo SOS PNP García.

8.- APOYO A FISCALIZACION, TRANSPORTE Y OTROS

ZONA HUAYCAN

20OCT.2020 **HORA: 13.38**

Nos dirigimos a la Asoc. de la zona D en el lugar nos entrevistamos con contribuyente de nombre Beatriz Luarte Gamarra. DNI 45951546.de 38 años de edad quien indica que el día domingo sujetos de mal vivir llegaron al dicho lugar realizando disiparos apropiación ilícito de terrenos.

8.- APOYO A FISCALIZACION, TRANSPORTE Y OTROS

ZONA HUAYCAN

23OCT.2020 **HORA: 11.21**

Personal de Serenazgo presta apoyo con la pantera 3 y 4 a la subgerencia de fiscalización a cargo del sr .Jorge Sánchez duran la clausura de un local Depósito Clandestino de especies en la 1ra etapa residencial Pariachi Mz D Lt.21 quedando todo s/n

8.- APOYO A FISCALIZACION, TRANSPORTE Y OTROS

ZONA HUAYCAN

24OCT.2020 **HORA: 06.12**

Personal de serenazgo apoya a la subgerencia de fiscalización para poner bloques de clausura inmediata en 2 predios en la Av. Andrés Avelino Cáceres franja comercial UVC 1 LT 17 Zona C , UVC 1 LT 13 Zona

8.- APOYO A FISCALIZACION, TRANSPORTE Y OTROS

ZONA HUAYCAN

24OCT.2020 **HORA: 09.38**

Personal de Serenazgo presta apoyo a la subgerencia de Áreas Verdes a cargo del señor Sergio celestino Villegas con DNI 40101545 de áreas verdes y control ambiental al lavado de pista y fumigación de la Av. Jaime Zubieta ala altura grupo D.

8.- APOYO A FISCALIZACION, TRANSPORTE Y OTROS

ZONA HUAYCAN

24OCT.2020 **HORA: 22.35**

Personal de Serenazgo presta apoyo al 3 fiscalizadores a cargo, Sr Jorge Sánchez clausurado el juego en plaza con apoyo móvil 01 móvil 08

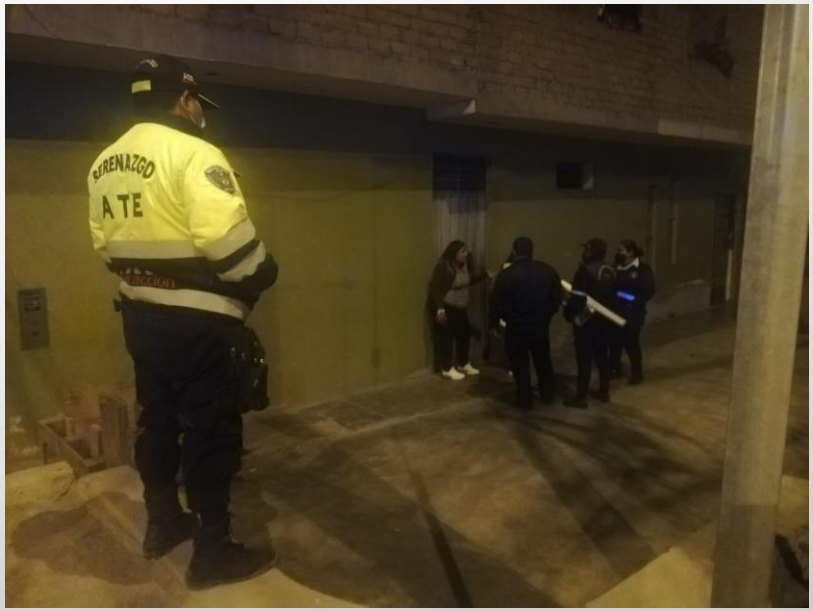

8.- APOYO A FISCALIZACION, TRANSPORTE Y OTROS

ZONA HUAYCAN

25OCT.2020 **HORA: 05.40**

Personal de Serenazgo presta apoyo en operativo de sostenimiento entrada de la zona "N" colegio González Prada por el tema de los cachineros Y LIBERACION DE ESPACIOS PUBLICOS

8.- APOYO A FISCALIZACION, TRANSPORTE Y OTROS

ZONA HUAYCAN

26OCT.2020 **HORA: 08.44**

Personal de Serenazgo presta apoyo en Operativo de transporte en la Av. Cáceres con (15) Inspectores a cargo Roly Vega personal d Serenazgo M5 (6) efectivos y (2) efectivos Remunerados.

8.- APOYO A FISCALIZACION, TRANSPORTE Y OTROS

ZONA HUAYCAN

27OCT.2020 **HORA: 02.33**

Personal de Serenazgo presta apoyo en la Recuperación y liberación de supuestos invasores de terreno en la Asoc villa jardín UCV 159B de la zona K. se le da recomendaciones del caso a un aproximado de 80 personas, en áreas verdes.

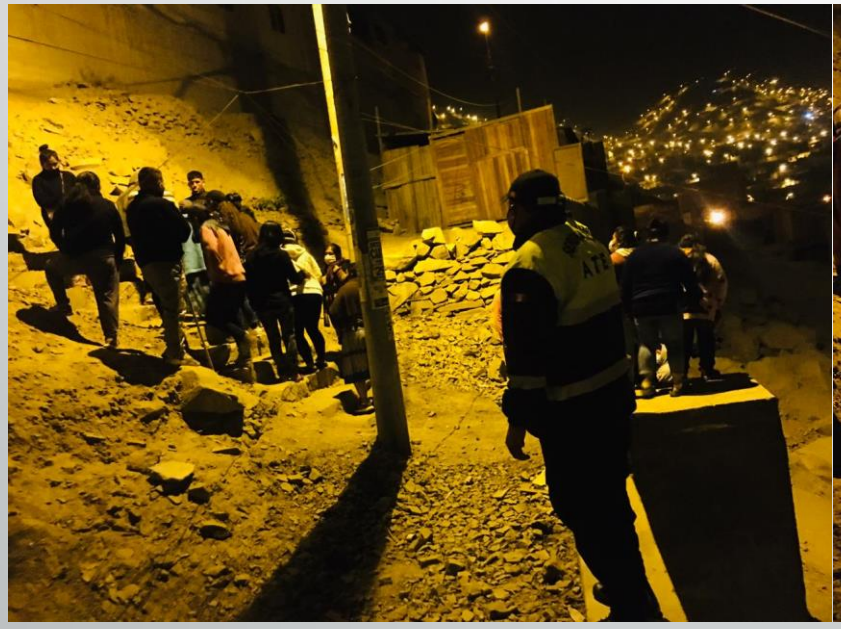

8.- APOYO A FISCALIZACION , TRANSPORTE Y OTROS

ZONA HUAYCAN

28OCT.2020 **HORA: 12.15**

Personal de Serenazgo presta apoyo al personal de Fiscalización por que se estaban realizando trabajos en la vía pública (sin el permiso municipal correspondiente) - a la Altura de la Mz H lote 5 – Filadelfia También se hizo presente en el lugar el Ingeniero de la Municipalidad de Ate ,Alex Velázquez del Área de Control Urbano A cargo del Sr. Jorge Sánchez Duran - Supervisor de Fiscalización -Huaycán

8.- APOYO A FISCALIZACION, TRANSPORTE Y OTROS

ZONA HUAYCAN

28OCT.2020 **HORA: 09.34**

Por disposición del supervisor nos dirigimos a la UCV 190 zona P ya que en lugar se está realizando trabajos de pistas y veredas a cargo de la Secretaría General (Carmen Ramírez Diestra 43. 10004636 UCV 190 LT 32) quien indica que se apersonaron sujetos de mal (contracción civil) ocasionando agresión al personal de la obra motivo el cual se procede al traslado de ambas partes a la comisaría con el apoyo del personal remunerado (sub1 cabaña Cervantes,sub2 Reyes Jáuregui) quienes dejaron a disposición en sección delitos quedando a cargo del técnico 1 Montoya CIA Huaycan.

8.- APOYO A FISCALIZACION, TRANSPORTE Y OTROS

ZONA HUAYCAN

29OCT.2020 HORA: 09.10

Personal de Serenazgo presta apoyó al área de transporte a cargo de la Sra. Kenia Rivera . se constato que vehículos mal estacionados se retiren para que puedan trabajar sin problemas los señores que hacen la pista y vereda de la ZONA J UCV 149

29OCT.2020 HORA: 13.10

Personal de Serenazgo presta apoyo al área de C O S y transporte en UCV 146 al costado del mercado 27 de octubre. por desalojo armados de toldos en la vía publica

8.- APOYO A FISCALIZACION, TRANSPORTE Y OTROS

ZONA HUAYCAN

30OCT.2020 **HORA: 12.48**

Personal de Serenazgo presta apoyo al personal del Ministerio de Educación en el Plan Piloto Para recuperar a estudiantes no contactados con la Educación Remota a cargo de la Srta Delia Salazar con 6 voluntarios a su cargo. UCV 139C ZONA I

9.- APOYO EN OPERATIVOS CONJUNTO PNP – EP Y SERENAZGO

ZONA HUAYCÁN

30OCT.2020 **HORA: 20.40**

Operativo conjunto PNP. Intervención. Se los efectivo a policiales en la MZ A LOTE 28 Pariachi segunda etapa Referencia Av. Andrés Avelino Cáceres

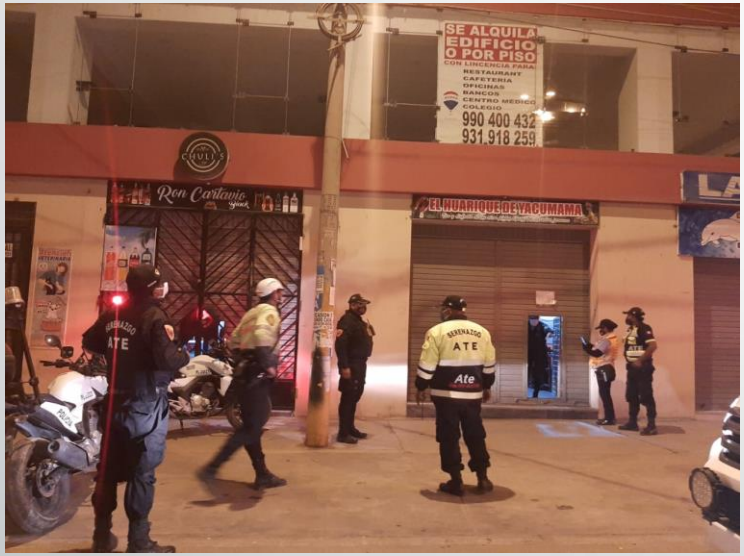

9.- APOYO EN OPERATIVOS CONJUNTO PNP – EP Y SERENAZGO

ZONA HUAYCÁN

23OCT.2020 **HORA: 01.23**

Personal de Serenazgo presta apoyo al Ejercito del Perú en operativo. 08 personas capturadas en la vía pública librando licor y asiendo pintas se trasladó a la comisaría del sector.

10.- INTERVENCION A VEHICULOS QUE ARROJAN DESMONTE

ZONA HUAYCAN

25OCT.2020 **HORA: 12.12**

Personal de Serenazgo con la Móvil 01 con personal del Grupo GIR constatando el arrojo de desmonte en la vía auxiliar de la Av. Cáceres altura de la cámara.

CUADRO ESTADISTICO DE LAS INTERVENCIONES DEL PERSONAL DE SERENAZGO DEL 16 AL 31 DE OCTUBRE 2020

N°	INTERVENCIONES	OCTUBRE
01	CAPTURA DE DELINCUENTES EN FLAGRANTE DELITO	00
02	AUXILIO Y TRASLADO DE HERIDOS EN ACCIDENTES DE TRANSITO	03
03	APOYO Y TRASLADO DE PERSONAS HERIDAS A LOS CENTROS DE SALUD	01
04	HALLAZGO DE PERSONAS EXTRAVIADAS	00
05	APOYO EN INCENDIOS, AMAGOS Y OTROS	04
06	AUXILIO A VICTIMAS DE VIOLENCIA FAMILIAR	02
07	RECUPERACION DE VEHICULOS ROBADOS MENORES Y MAYORES	00
08	APOYO A FISCALIZACION, TRANSPORTE Y OTROS	31
09	APOYO EN OPERATIVOS CONJUNTO PNP – EP Y SERENAZGO	03
10	INTERVENCION A VEHICULOS QUE ARROJAN DESMONTE	00
	NOVEDADES DE RUTINA	00
	TOTAL	43

2.- AUXILIO Y TRASLADO DE PERSONAS HERIDAS EN ACCIDENTES DE TRÁNSITO.

ZONA MAYORAZGO

17OCT.2020 **HORA: 11:44HRS.**

Personal de Base Mayorazgo se dirige a la urb. Alpamayo por una colisión entre un auto rojo de placa AUC-279 (Kia Cerato) con una camioneta placa F6D-026 marca zuzu (negra) el cual los dos conductores quedaron mutuo acuerdo.

2.- AUXILIO Y TRASLADO DE PERSONAS HERIDAS EN ACCIDENTES DE TRÁNSITO.

ZONA MAYORAZGO

27OCT.2020 **HORA: 10:20HRS.**

Personal de base mayorazgo se dirige a Av. Javier Prado altura Calle Lolo Fernández por accidente de transito por daños materiales entre una moto y un auto conductor de moto de iniciales F.A. de (24) y otro R.F. de (23) sufrió lesiones y daños materiales moto y el conductor del vehículo negro marca Toyota placa BUG-186 de iniciales E.Q.P. de (43). Quedando en mutuo acuerdo.

2.- AUXILIO Y TRASLADO DE PERSONAS HERIDAS EN ACCIDENTES DE TRÁNSITO.

ZONA MAYORAZGO

31OCT.2020 **HORA: 12:30HRS.**

Personal de base mayorazgo se dirige A Calle Buenos Amigos N°. 290 por accidente de transito , entre una combi de placa H1B955 de la empresa EXPRESO SANTA ANITA chofer : Franklin Vicuña Ventocilla con y el montacargas sin placa con chofer Diego Choguay Elmer, indicando que la combi por la velocidad a la que venia choco con las uñas del monta carga reventando una llanta y perdiendo el control el cual colisiono con un poste de cableado así mismo fue trasladado al hospital Hipólito unane por la unidad bomberil de Santa Anita #138 a cargo de seccionaría Lucia Quintana con apoyo del escuadrón y sub oficial de tercer Gonzales .

3.- APOYO Y TRASLADO DE PERSONAS HERIDAS A CENTROS DE SALUD

ZONA MAYORAZGO

17OCT.2020 **HORA: 10:15HRS.**

Personal de base mayorazgo se dirige a Av. Arboleda N° 176 Ate en dicho hogar a solicitud de la señora de iniciales C.G.M. de (50) , la cual indica que su hermano se acaba de caer de las escaleras del 3er piso de iniciales P.G. de (63), quien lo trasladaron al seguro Hipólito de la Av. Constructores La molina

5.- APOYO EN INCENDIOS, AMAGOS Y OTROS

ZONA MAYORAZGO

16OCT.2020 **HORA: 18:15HRS.**

Personal de base mayorazgo se dirige a la Av. Separadora Industrial #2545 por un supuesto incendio, llegando al lugar se visualizo personal bomberil se entrevistaron con el Sub teniente Luis Urbay Moreno a cargo de la móvil #138 –Santa Anita lo cual indica fue causado por un horno de pintura , solo fue daños materiales , nombre de la empresa City Motors.sac, así mismo nos entrevistamos con el encargado de la empresa el señor Javier Vidal , también se hicieron presente la móvil #236-huachipa, ambulancia bomberil del Agustino #176.

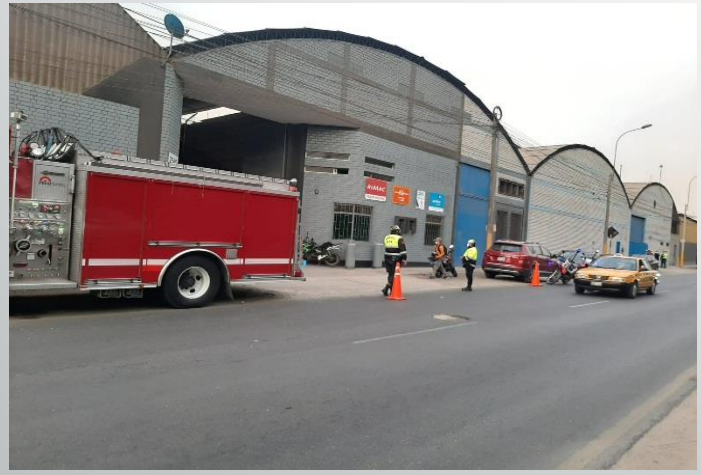

5.- APOYO EN INCENDIOS, AMAGOS Y OTROS

ZONA MAYORAZGO

16OCT.2020 **HORA: 15:10HRS.**

Personal de base mayorazgo se dirige a Calle Navarra cuadra 03 por ruidos molestos al llegar al lugar se encontraron con 03 sujetos miembros de una banda de música , se les dio las recomendaciones del caso y pasaron a retirarse.

5.- APOYO EN INCENDIOS, AMAGOS Y OTROS

ZONA MAYORAZGO

19OCT.2020 **HORA: 11:45HRS.**

Personal de base mayorazgo se dirige a la Av. Arboleda por un supuesto atropello llegando al lugar se trataba de problemas por mantenimiento de antena entre un vecino quien indica llamarse Omar Gregori de Guadalupe quien no quiso identificarse domiciliado en la Av. Arboleda #315 y el sr Walter Elías Huancas Timana, coordinador legal de adquisiciones de la MEPRESA TORRES UNIDAS se dio recomendaciones del caso a ambas partes.

6.- AUXILIO A VICTIMAS DE VIOLENCIA FAMILIAR

ZONA MAYORAZGO

17OCT.2020 **HORA: 19:30HRS.**

Personal de base mayorazgo poya en Av. Ate con Calle Junín por una pareja discutiendo en vía publica violencia física y psicológica a la Sra. De iniciales Z.CH.D. de (24) con domicilio en la Asociación Los claveles Mz.D Lt.30 quien fue victima de violencia física por parte de su pareja el joven ELISBAN BALTAZAR CARRASCO (24) y al llegar al lugar estaban los efectivo motorizados C.MONTENEGRO EL SO3 RIVERO derivándoles a ambas personas a la comisaria salamanca a cargo TECNICO PEREZ sección .

6.- AUXILIO A VICTIMAS DE VIOLENCIA FAMILIAR

ZONA MAYORAZGO

19OCT.2020 **HORA: 09:10HRS.**

Personal de Base Mayorazgo a bordo de la móvil N° 52 en compañía del SOB PNP RIOS GUERRERO se dirigen a calle Ollantaytambo N° 177 por una supuesta agresión familiar estando en el lugar se entrevistaron con la señora de iniciales C.M.N. de (53) años quien manifiesta que su hermano de iniciales A.C.M. de (43), que es una persona violenta y sufren maltrato psicológico y verbal por parte de su hermano así mismo la señora como la madre de ambos y el denunciante son trasladados a la comisaria de salamanca quedando a cargo del Superior PNP Pérez Hurtado José sección Familia .

8.- APOYO A FISCALIZACION, TRANSPORTE Y OTROS

ZONA MAYORAZGO

16OCT.2020 **HORA: 20:19 HRS.**

El personal de base mayorazgo dan inicio al Operativo Integrado Unidad Móvil N° 45 escuadrón, y el Regidor Cesar Díaz TMP-1621 a CARGO DEL SO3 Ticona Jarro David de la comisaria de salamanca , trasladando vehículos mal estacionados en la Av. La Mar con calca al deposito municipal

8.- APOYO A FISCALIZACION ,TRANSPORTE Y OTROS

ZONA MAYORAZGO

17OCT.2020 **HORA: 09:10HRS.**

Personal de base mayorazgo se dirige a 4ta etapa de mayorazgo Calle Toledo con Calle Palma de Mallorca , se brinda apoyo a la sub gerencia de áreas verdes y control ambiental y ornato a la sub gerencia de Gestión de Manejo y Residuos Solidos a la campaña de limpieza integral de residuos solidos "Techo Limpio" en el lugar mencionado se conto con la presencia del alcalde de Ate EDDE CUELLAR , el gerente municipal LEONARDO VILCHEZ y el regidor CESAR DIA GARCIA el coordinador de la agencia municipal JOSE MONTES ESPINOZA y el jefe de la agencia de salamanca RAUL DEL CARPIO ABRIL al mando del jefe de base mayorazgo el MY.EP LUIS BURGA CHAVARRIA y el supervisor de turno el sr. ESPINOZA VILCHEZ se realizo el recorrido por la Urb. Mayorazgo 4ta Etapa en compañía del señor alcalde y miembros de la municipalidad a la sensibilización ambiental .

8.- APOYO A FISCALIZACION ,TRANSPORTE Y OTROS

ZONA MAYORAZGO

17OCT.2020 **HORA: 15:30HRS.**

Personal de Base Mayorazgo apoya al Área de Fiscalización S.G.C.O.S. A cargo del inspector : Eduar Villarroel Escriba la cual se procedió a la Constatación de un local que funcionada como almacén de carpintería metálica, en la calle Continental Mz.C Lote.23 Urb. Mi banco de Javier prado , el propietario el Sr. José Enrique Caceres Huánuco la cual no contaba con sus respectivos documentos tales como Licencia de funcionamiento y Defensa Civil se llega a apoyar a (02) fiscalizadores en presencia del personal.

8.- APOYO A FISCALIZACION ,TRANSPORTE Y OTROS

ZONA MAYORAZGO

17OCT.2020 **HORA: 22:15HRS.**

Personal de base mayorazgo conjuntamente con las juntas vecinales de seguridad ciudadana dan inicio a la caminata mixta al mando del regidor CESAR DIAZ , encargado de supervisión JUAREZ COLCA ALEXANDER , sub oficial de 2da PNP J.EFFIO CHOQUE JOSE coordinador junta vecinal ELIZABETH RODRIGUEZ ESTRADA dirigente del parque #02 Gabriel Vergaray Sobero PL-465 móvil #45 y móvil #46 de mayorazgo se dieron recomendaciones sobre invasión de espacios públicos , comercio ambulatorio y prostitución , así mismo la caminata inicio en coop.27 de abril , Jr. unión, av. Urubamba , av. la mar finalizando en la separadora industrial .

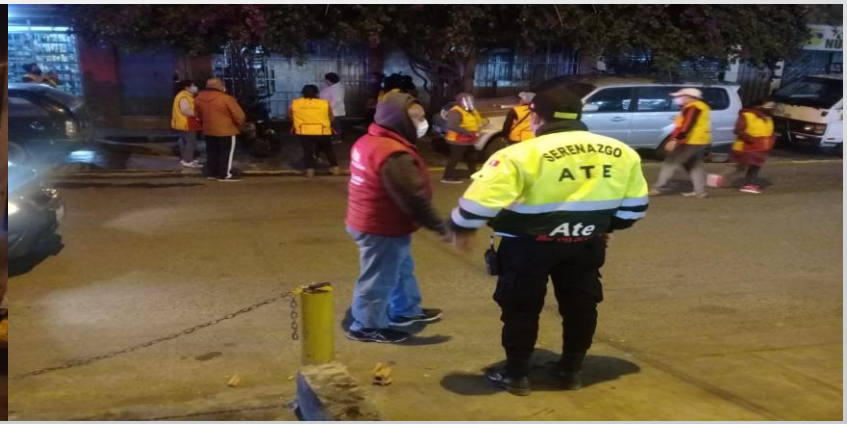

8.- APOYO A FISCALIZACION ,TRANSPORTE Y OTROS

ZONA MAYORAZGO

18OCT.2020 **HORA: 17:00HRS.**

Personal de base mayorazgo con apoyo del efectivo policial remunerado Brigadier PNP BALABARCA se intervino a 2 sujetos en el parque N° 2 de la coop.27 de Abril así mismo se encontraban en una banca en actitud sospechosa quien indicaron llamarse Cristian Alexander Acosta (17) y Jean Paul D. Alexandro Miguel Acosta (17) ambos domiciliados en calle Ollantaytambo #145 coop.27 de abril por no dejarse identificar se le condujo a la comisaria de salamanca a la fuerza así mismo pusieron resistencia a la autoridad así mismo lanzando insultos durante la intervención se puso a disposición tecnico2 Nicho.

8.- APOYO A FISCALIZACION ,TRANSPORTE Y OTROS

ZONA MAYORAZGO

18OCT.2020 **HORA: 23:35HRS.**

Personal de base mayorazgo se dirige a Asociación Los Claveles Mz.C y Mz.D por sujetos libando licor se encontró 2 botellas de cerveza así mismo un parlante siendo decomisado y trasladándola a la base para que se pueda recoger al día siguiente , así mismo se nos acerco el Sr. Moreno Briceño Julio Raúl de nacionalidad venezolana quien indico que era su parlante así mismo se le indica que el parlante se le devolverá el día de mañana en la base el sr de nacionalidad venezolana no entendió y se puspo prepotente siendo conducido a la base ´para esclarecerse los hechos en presencia del efectivo policial de la CIA.SALAMANCA

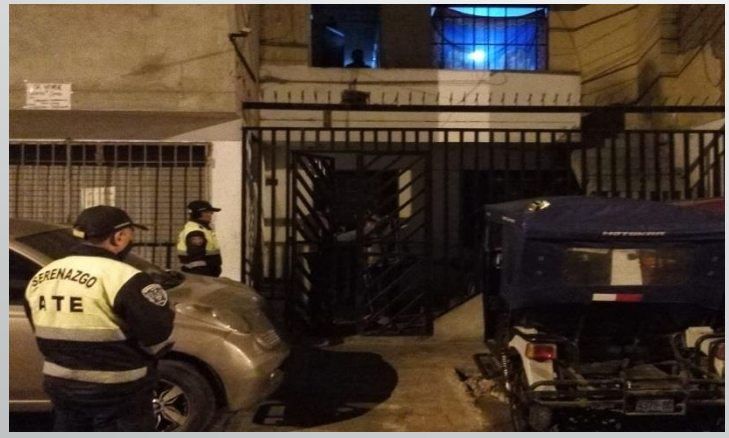

8.- APOYO A FISCALIZACION ,TRANSPORTE Y OTROS

ZONA MAYORAZGO

19OCT.2020 **HORA: 19:30HRS.**

Personal de base da inicio al operativo integrado , realizado por las áreas en conjunto a fiscalización a cargo del fiscalizador Miguel Gomes Asmat , Área transportes a cargo Inspector Simeón Chirinos Gerardo (03) efectivos y 01 grúa ,PNP (02) efectivos policial SO 1 Morales Rivas David Comisaria Salamanca ,Serenazgo todo 1ra Etapa de Mayorazgo a cargo del Supervisor Ramos Camacuari con (06) efectivos y (02) móviles sensibilización a los contribuyentes a no dejar sus vehículos mal estacionados en vía publica y así mismo recuperación de espacios públicos locales o establecimientos que exceden horario establecido.

8.- APOYO A FISCALIZACION ,TRANSPORTE Y OTROS

ZONA MAYORAZGO

20OCT.2020 **HORA:08:20 HRS.**

El personas de base mayorazgo apoya a la señora Roxana Enrique Pozo con DNI 41639936 domiciliado en la Asociación Fuerzas Policiales Mz.DLt.14 quien fue victima de robo en la calle Rio Vilcanota altura del centro comercial platanito , la cual fue derivada a la base para la denuncia respectiva en el modulo policial.

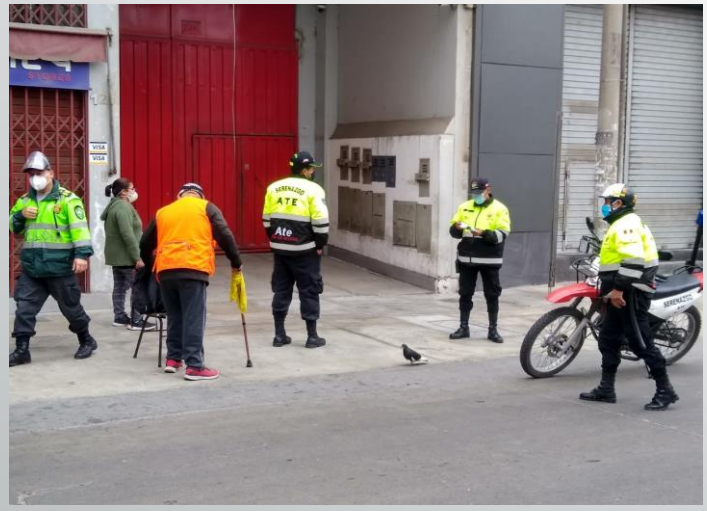

8.- APOYO A FISCALIZACION ,TRANSPORTE Y OTROS

ZONA MAYORAZGO

20OCT.2020 **HORA:13:00 HRS.**

El personal de base mayorazgo da inicio al operativo con el área de transporte a cargo del Regidor Cesar Díaz se intervino a 7 vehículos ocupando la vía publica en la Av. Huarochirí #1245 eran vehículos de una mecánica automotriz (estructuras metálicas) así mismo contaban con 8 inspectores de transito a cargo del Sr. Jesús Contreras Guevara y las unidades de mayorazgo #46,#50,#47 a cargo del supervisor Nestares Cabezas Jorge así mismo también intervino a los vehículos el efectivo remunerado PNP SB Ríos Guevara siendo trasladados los vehículos al deposito municipal (maestranza) .

8.- APOYO A FISCALIZACION ,TRANSPORTE Y OTROS

ZONA MAYORAZGO

20OCT.2020 **HORA:08:00 HRS.**

El personal de base mayorazgo se dirige a Calle Los Milagros Cooperativa 27 de Abril por un supuesto robo de auto partes de una furgoneta en el lugar se entrevistaron con la Sr.Ericka Medina Morales (35) con DNI 43368648 domiciliada en Calle El Milagro Mz. F Lt.11 Coop. 27 de Abril la cual indica que sufrió el robo autopartes de su furgoneta de marca HYUNDAY de color blanco de placa DR9-934 se le dio las recomendaciones para que pueda dirigirse a la comisaria de salamanca a poner la respectiva denuncia.

8.- APOYO A FISCALIZACION ,TRANSPORTE Y OTROS

ZONA MAYORAZGO

20OCT.2020 **HORA:15:40 HRS.**

El personas de base mayorazgo apoya en un supuesto robo con agresión física al dueño de un establecimiento Sr. Gilberto Anco Ocaña (33) con Dni 45927642 con dirección Calle Huayucari #192 por parte de dos personas al parecer habían consumido sustancia toxicas (alucinógenas) que protagonizaron una gresca identificado como Cesar Jefferson Delgado Ramírez (25) con DNI 73065909 S/D y su acompañante Alejandro Smith Reyes Chahua (19) DNI 73065909 S/D ambos agresores así mismo llegaron el apoyo de la móvil #50 con el efectivo remunerado, derivándolos a ambas personas y denunciante a la comisaria de salamanca sección Delitos a cargo: técnico LABAN.

8.- APOYO A FISCALIZACION ,TRANSPORTE Y OTROS

ZONA MAYORAZGO

21OCT.2020 **HORA:07:58 HRS.**

El personas de base mayorazgo a bordo de la móvil #63 se dirigen a la institución educativa "San Francisco de Asís " calle camino real Mz. N Lt.--- ,por entrega de productos KALIWARMA se entrevistaron con el director ARLINDO BELLEZA CASTRO y los docentes ADRIANA WONG FLORES Y ALEX PARIONA FERRUZO .

8.- APOYO A FISCALIZACION ,TRANSPORTE Y OTROS

ZONA MAYORAZGO

22OCT.2020 **HORA:20:00 HRS.**

El personal de base mayorazgo apoya en el operativo conjunto al mando del regidor Cesar Díaz García PNP CIA Salamanca SO3 Quispe Crisanto Luis PL-17325, área de transporte a cargo Villalobos Mendoza Danny (1) Grúa 1 efectivo m-50 y PNP Balabarca López Bladimir sensibilización en las calles de mayorazgo.

8.- APOYO A FISCALIZACION ,TRANSPORTE Y OTROS

ZONA MAYORAZGO

26OCT.2020 **HORA:17:30HRS.**

El personal de base mayorazgo apoya en el operativo del área de transporte realizado en la zona de vitarte en la AV. Vista alegre con carretera central contra los mototaxistas informales en el lugar mencionado se encontraban el Gerente de Seguridad Ciudadana Gral. PNP® Félix Murga, Sub Gerente de Serenazgo TTE CRL E.P ® Ciro Alegría Barrientos , jefe de instrucciones, planes y operaciones TTE.CRL E.P® Jorge Fernández Gutiérrez y jefe de base de mayorazgo MY PNP ® Burga Chavarría Luis así mismo jefes de base vitarte y salamanca con sus respectivas móviles y efectivos , presencia S.G.C.O.S .

8.- APOYO A FISCALIZACION ,TRANSPORTE Y OTROS

ZONA MAYORAZGO

27OCT.2020 **HORA:08:00HRS.**

El personal de base mayorazgo apoya a la I.E 1229 J.A.P.A.M en el reparto de alimentos del programa QALIWARMA a los padres de familia de los alumnos de dicha institución a cargo de la profesora Zoraida Gómez Lucana (49) con DNI .09805240 domiciliada Av. Fco Bolognesi, dirección del colegio es Coop.27 de Abril Calle Cuzco s/n.

8.- APOYO A FISCALIZACION ,TRANSPORTE Y OTROS

ZONA MAYORAZGO

27OCT.2020 **HORA:13:00HRS.**

El personal de base mayorazgo apoya al operativo a cargo del Sr.Rolly Wilfredo Vega Hilario (encargado de transporte) con 20 inspectores , el TMP-1816 a cargo del alférez Bravo Reyes de la comisaria de salamanca el PL-10493 a cargo del tec.2da Gálvez Ñahuay del soes con (05) efectivos el EP-2448 a cargo de la SO1 García Ninaya de transito la móvil #51 con (5) serenos y 2 grúas se traslado 5 autos ocupando la vía publica en la Av. Calca Cdra. 2 al deposito municipal

8.- APOYO A FISCALIZACION ,TRANSPORTE Y OTROS

ZONA MAYORAZGO

27OCT.2020 **HORA:20:45HRS.**

El personal de base mayorazgo se dirige a calle Pontevedra Mz. C Lt. 05 llegando al lugar se apersono la contribuyente de iniciales C.G.C. de (58) indicando que a sido victima de robo de su celular en la puerta de su casa por un sujeto que se le intercepto con un arma de fuego al parecer de nacionalidad venezolana con vestimenta de ropa negra que logro sustraerle su celular y se corrió con dirección a la Av. Separadora Industrial cuadra #38, donde aborda un vehículo (auto) de color negro con dirección desconocido, así mismo se le traslado a la base para hacer la denuncia en el PAR de la cia de salamanca.

8.- APOYO A FISCALIZACION ,TRANSPORTE Y OTROS

ZONA MAYORAZGO

27OCT.2020 **HORA:17:50HRS.**

El personal de base mayorazgo apoya al operativo al mando del jefe de base MY.E.P ® Luis Burga Chavarría y el supervisor de turno con las móviles #45 y 50 con 10 serenos así mismo se hicieron presente el área de trasporte, 13 personales a cargo la Sra. Johana Derencio Cabrejos como también efectivos de la PNP de la unidad del escuadrón verde al mando del mayor Nehemías como también el gerente de Serenazgo TTE Crl E.P ® Jorge Fernández Gutiérrez con personales de diferentes bases como huaycan , vitarte, santa clara, salamanca y 14 motorizados del escuadrón ninja el cual se llevo acabo en CALLE vista Alegre con la Av. Javier Prado Interviniendo un aprox.30 vehículos menores (mototaxis)la cual se deriva al deposito municipal.

8.- APOYO A FISCALIZACION ,TRANSPORTE Y OTROS

ZONA MAYORAZGO

28OCT.2020 **HORA:06:40HRS.**

El personal de base mayorazgo (Pantera N° 23 y Pantera N° 31) conformado por el escuadrón Motorizado se dirigen al mercado 27 de Abril para iniciar el sostenimiento en Calle huayucari y Jirón Unión con la Av. Urubamba la brindando seguridad a los contribuyentes así mismo erradicando motos y comercio informal – apoyo al sostenimiento.

8.- APOYO A FISCALIZACION ,TRANSPORTE Y OTROS

ZONA MAYORAZGO

28OCT.2020 **HORA:07:50HRS.**

El personal de base mayorazgo(pantera N° 23 y pantera #31)conformado por el escuadrón motorizado apoyan el proveído N°5418-20 realizando rondas constantes y presencia en Av. La Mar con la Av. Calca cuadra 1-2 por grescas y discusiones constantes .

8.- APOYO A FISCALIZACION ,TRANSPORTE Y OTROS

ZONA MAYORAZGO

28OCT.2020 **HORA:18:20HRS.**

El personal de base mayorazgo al mando del Jefe de Base My E.P ® Luis Burga Chavarría y el supervisor Nestares cabezas Jorge , ,móvil 50 con 10 efectivos apoya al operativo de transporte al mando de la Sra. Johana Derencin Cabrejos (30 efectivos) base vitarte móvil #58 con (8) efectivos base santa clara móvil 14 (5) efectivos base salmanca móvil 54 y 59 con 10 efectivos , el escuadrón ninja con 14 motos , SGCOS al mando del supervisor Martínez Galarza con 17 efectivos , así mismo se conto con la presencia de la PNP de la unidad del escuadrón verde al mando del mayor PNP Nehemías con 50 efectivos , el operativo fue realizado contra mototaxis y combis informales , llevándose a cabo en la zona de vitarte Av. Prolongación Javier Prado, calle vista Alegre con Av. Nicolás Ayllon.

8.- APOYO A FISCALIZACION ,TRANSPORTE Y OTROS

ZONA MAYORAZGO

29OCT.2020 **HORA:10:20HRS.**

El personal de base mayorazgo se dirige a la calle Jr. Unión con el pasaje Urquillos de la Coop.27 de Abril por gresca, llegando al lugar intervienen a 3 personas de mal vivir, a uno de ellos se les encontró un arma blanca (una hacha), se hizo presente el patrullero de Salamanca TMP-2186 a cargo SO3 Antonio, también se hicieron presente en el lugar mencionado el supervisor de turno el Sr. Espinoza Vílchez

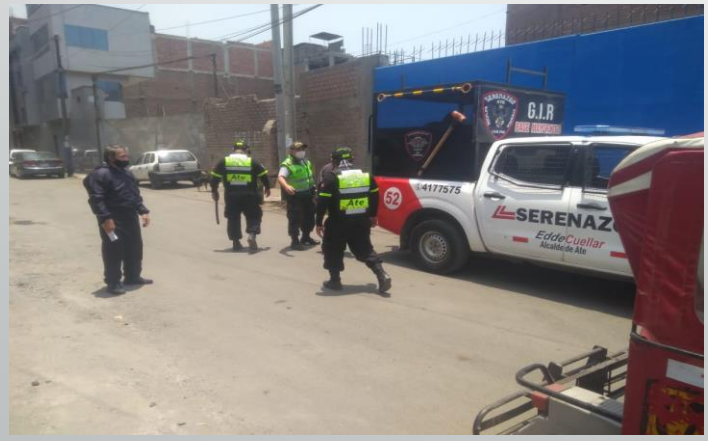

8.- APOYO A FISCALIZACION ,TRANSPORTE Y OTROS

ZONA MAYORAZGO

29OCT.2020 **HORA:17:30HRS.**

El personal de base mayorazgo apoya en el operativo de transporte con la presencia del general PNP Eusebio Félix Burga , el Sub Gerente TTE CRNL E.P® Ciro Alegría Barrientos , Jefe de base mayorazgo y de salmanca supervisores y área de transporte a cargo de la Sra. Johana Derecin Cabrejos con 40 inspectores , personal de COS a cargo del supervisor Martínez Galarza con 17 efectivos, móvil #50 con 8 efectivos, base Zavaleta móvil #22 con 19 efectivos , base salmanca móvil #54 y 59 con 10 efectivos, escuadrón ninja con 10 motos presencia de la PNP a cargo del Alférez PNP Montalvo con 40 efectivos el operativo en la zona de salmanca , urb sicuani Jr. buenos Aires y en la Av. Michael Faraday , así mismo se intervino un aproximado de 23 mototaxis indocumentados , 01 vehículo furgón , los cuales fueron trasladados al deposito municipal (maestranza).

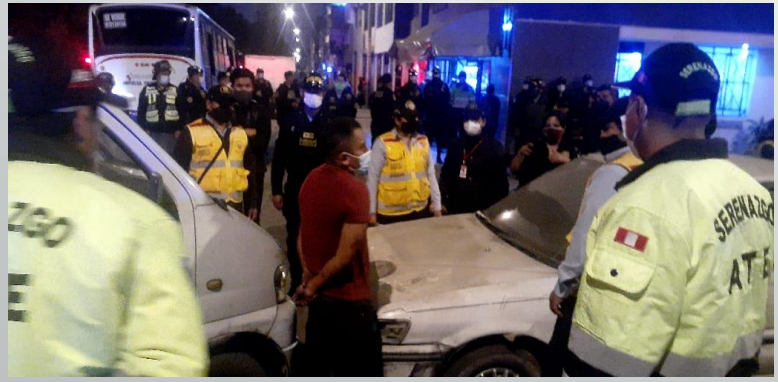

8.- APOYO A FISCALIZACION ,TRANSPORTE Y OTROS

ZONA MAYORAZGO

29OCT.2020 **HORA:23:20HRS.**

El personal de base mayorazgo se dirige a Urb.San Francisco de Asís , Calle Monte Piscis Mz. M Lt. 18 por dos personas en actitud sospechosa tomando foto a los vehículos y casa del lugar, al llegar se entrevistaron con el Sr. De iniciales A.LL.H.G. (36) , quien indica haber visualizado a las 22:03 a dos personas que se acercaron a su vehículo de placa AIZ-854 color rojo marca Chevrolet en actitud sospechosa tomando foto a su vehículo, el Sr manifiesta que sospecha de su vecino Omar Reyes ya que tuvo una discusión.

8.- APOYO A FISCALIZACION ,TRANSPORTE Y OTROS

ZONA MAYORAZGO

30OCT.2020 **HORA:15:00HRS.**

El personal de base mayorazgo (escuadrón motorizados) se dirige al parque Clorinda Mattos por motivo de un recolector de basura se había hundido por fallas en la pista así mismo llego el personal de PETRAMAX dándole solución.

8.- APOYO A FISCALIZACION ,TRANSPORTE Y OTROS

ZONA MAYORAZGO

30OCT.2020 **HORA:18:20HRS.**

El personal de Base Mayorazgo apoya en el operativo mixto al mando del jefe de mayorazgo MY E.P® BURGA CHAVARRIA LUIS ALBERTO y el supervisor de turno RAMOS CAMACUARI JORGE con 11 efectivos , personal de transportes a cargo de la Sra. Johana Derecin Cabrejos (30) inspectores municipales , base vitarte grupo GIR (08) efectivos el escuadrón ninja (10) a cargo del My .PNP CESPEDES TOLEDO CARLOS , área del S,.G.C.O.S encargado Daniel Torres (10) efectivos , así mismo con la presencia de la PNP Escuadrón verde al mando Teniente CUAQUILLA (30) efectivos realizando el operativo de mototaxistas informales , combis informales realizado en la zona de vitarte Av. Prolongación Javier Prado con Av. Metropolitana , Av. Nicolas Ayllon Trasladando 45 mototaxis informales al deposito municipal (maestranza).

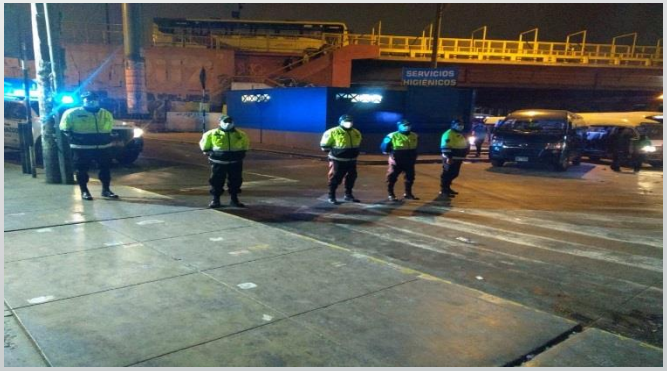

8.- APOYO A FISCALIZACION ,TRANSPORTE Y OTROS

ZONA MAYORAZGO

31OCT.2020 **HORA:08:10HRS.**

El personal de base mayorazgo (Móvil 49) brindan apoyo y la seguridad a la Área de l SUB GERENCIA DE mantenimiento urbano y ornato de obras menores a cargo del Sr. Jorge López Pinedo (54) con 5 trabajadores, un furgón de placa C85-800 marca Kia que están trabajando en la CALLE VILLALVA con la Av. Asturias mayorazgo chico . Se poyo en el desvió de los autos para realizar el corte de la pista para la instalación de la tubería de agua para el PAR ASTURIAS así mismo se hizo presente el supervisor de turno .

9.- APOYO EN OPERATIVOS CONJUNTO PNP – EP Y SERENAZGO

ZONA MAYORAZGO

18OCT.2020 **HORA:20:50 HRS.**

El personas de base mayorazgo apoya al operativo impacto de patrullaje conjunto con la PNP , patrullero TMP-2086 comisaria de salamanca a cargo del brigadier PNP-VALDIVIA MARTINEZ así mismo con 2 efectivos motorizados móviles de apoyo N° 45 - N° 46 a cargo del supervisor de turno ramos camacuari Jorge ronda puntos críticos de los 5 cuadrantes .

9.- APOYO EN OPERATIVOS CONJUNTO PNP – EP Y SERENAZGO

ZONA MAYORAZGO

21OCT.2020 **HORA:19:30 HRS.**

El personal de base mayorazgo da inicio al operativo integrado conjuntamente con la PNP , área de fiscalización y área de transporte e imagen institucional M.D.A con apoyo del regidor Cesar Díaz García ., sensibilizando a constituyentes a no dejar sus vehículos mal estacionados en la vía publica en Urbanización Alpamayo y zonas aledañas : Calle Sierra Nevada , Av. El Banco , Calle Vancouver así mismo se verifico establecimientos que no están cumpliendo con sus horas establecidas.

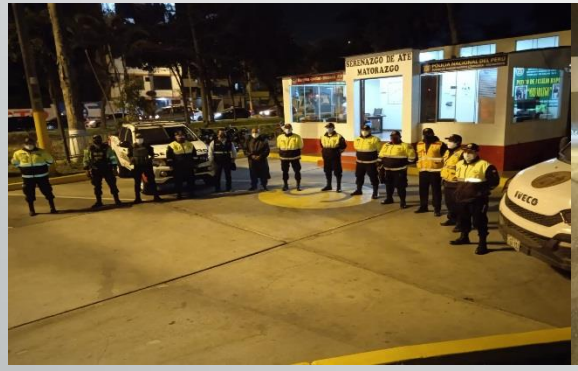

9.- APOYO EN OPERATIVOS CONJUNTO PNP – EP Y SERENAZGO

ZONA MAYORAZGO

24OCT.2020 **HORA:19:45 HRS.**

El personal de base mayorazgo da inicio al operativo conjunto a cargo del regidor Cesar Díaz así mismo con la PNP PL-1621 a cargo del sub oficial de 2da Calderón Gutiérrez así mismo el PL Motorizado 17325 a cargo sub Oficial 3ra Quispe Crissanto interviniendo a 4 sujetos libando licor en la Av. Asturias cuadra 03 grifo Repsol se les traslado a la comisaria.

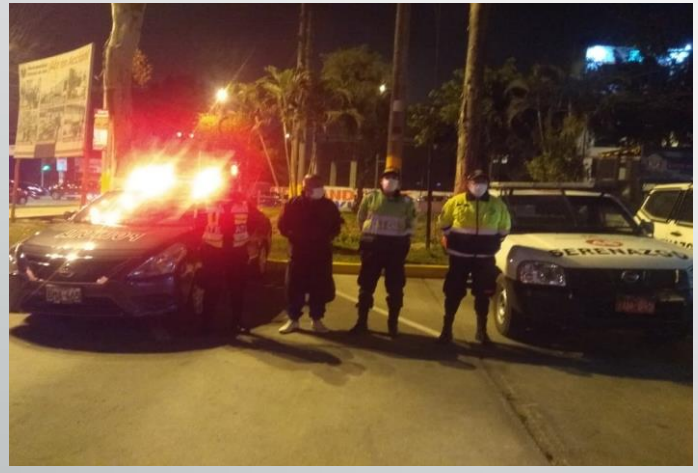

9.- APOYO EN OPERATIVOS CONJUNTO PNP – EP Y SERENAZGO

ZONA MAYORAZGO

24OCT.2020 **HORA:19:45 HRS.**

El personal de base mayorazgo da inicio al operativo mixto conjunto con la PNP en su representación estuvo a cargo el SO3 PNP Jorge López Lujan con el TMP-2042 y el PL-14200 motorizado a cargo el SO3 Ángel Huaman Jaucho también se conto con la presencia del regidor Cesar Díaz García con DNI 43225276 y la regidora Carmen Lara Duga con DNI 42609492 Recorriendo toda la zona de mayorazgo y culminando en la Coop. 27 de Abril así mismo se rondo puntos críticos , Av. La Mar , Av. Urubamba , Asoc Buenos Amigos.

REPORTE DE LA CENTRAL DE CÁMARAS 2020

Ate en acción

2019 – 2022

EDDE CUELLAR ALEGRÍA

Alcalde de Ate

REPORTE DE NOVEDADES POR ZONAS DE OCTUBRE -2020

	TIPO DE INCIDENTE	SALAMANCA	MAYORAZGO	VITARTE	SANTA_CLARA	HUAYCAN	CANTIDAD
1	ACCIDENTES_DE_TRANSITO	2	6	11	2	3	24
2	ACTOS_DELICTIVOS	32	3	21	0	5	61
3	ANIMALES	0	0	0	0	0	0
4	APOYO_A_OTRAS_AREAS	10	5	17	4	16	52
5	APOYO_AL_VECINO	29	16	41	2	18	106
6	APOYO_INSTITUCIONES	3	0	2	0	2	7
7	CONTRA_LA_MORAL_Y_LAS_BUENAS_COSTUMBRES	0	0	1	1	0	2
8	CONTRA_LA_TRANQUILIDAD_PUBLICA	3	4	20	3	15	45
9	CONTRA_LA_VIDA_CUERPO_Y_SALUD	17	4	12	13	27	73
10	CONTRA_PATRIMONIO	2	0	2	0	2	6
11	DELITOS_DE_PELIGRO_COMUN	0	0	0	1	0	1
12	RECUPERACION_DE_ESPACIOS_PUBLICOS	52	28	52	17	65	214
13	HALLAZGO_DE_PERSONAS	0	0	0	1	1	2
14	INFRACCIONES_MUNICIPALES	15	7	12	16	10	60
15	OPERATIVOS_FISCALIZACION	2	0	5	1	0	8
16	OPERATIVOS_SERENAZGO	2	6	6	0	3	17
17	OPERATIVOS_TRANSPORTE	3	5	2	1	7	18
18	RECUPERACION_DE_ESPECIES	0	0	0	0	0	0
19	SINIESTRO_Y_O_CATASTROFE	2	2	4	0	1	9
	TOTAL	174	86	208	62	175	705

TOTAL DE NOVEDADES VISUALIZADAS		
BASE	CANTIDAD	%
SALAMANCA	174	25%
HUAYCAN	175	25%
MAYORAZGO	86	12%
SANTA _CLARA	62	9%
VITARTE	208	30%
TOTAL	705	100%

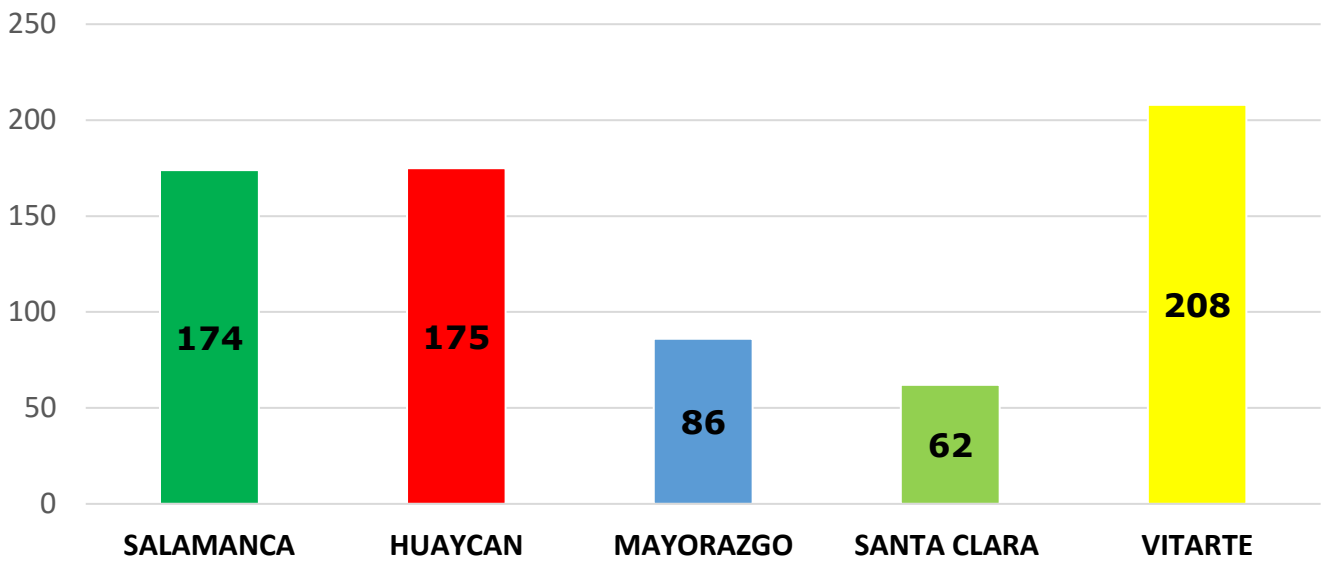

REPORTE DE TIEMPO DE RESPUESTA POR ZONAS OCTUBRE - 2020

TIEMPO RESPUESTA	ZONAS					CANTIDAD	%
	HUAYCAN	SANTA_CLARA	VITARTE	MAYORAZGO	SALAMANCA		
1-5 MIN.	98	33	135	62	115	443	63%
6-10 MIN.	22	11	30	8	23	94	13%
11-20 MIN.	10	3	7	4	8	32	5%
21-30 MIN.	8	2	3	1	4	18	3%
NO LLEGÓ	37	13	33	11	24	118	17%
TOTAL	175	62	208	86	174	705	100%

ACTOS DELICTIVOS MES OCTUBRE 2020

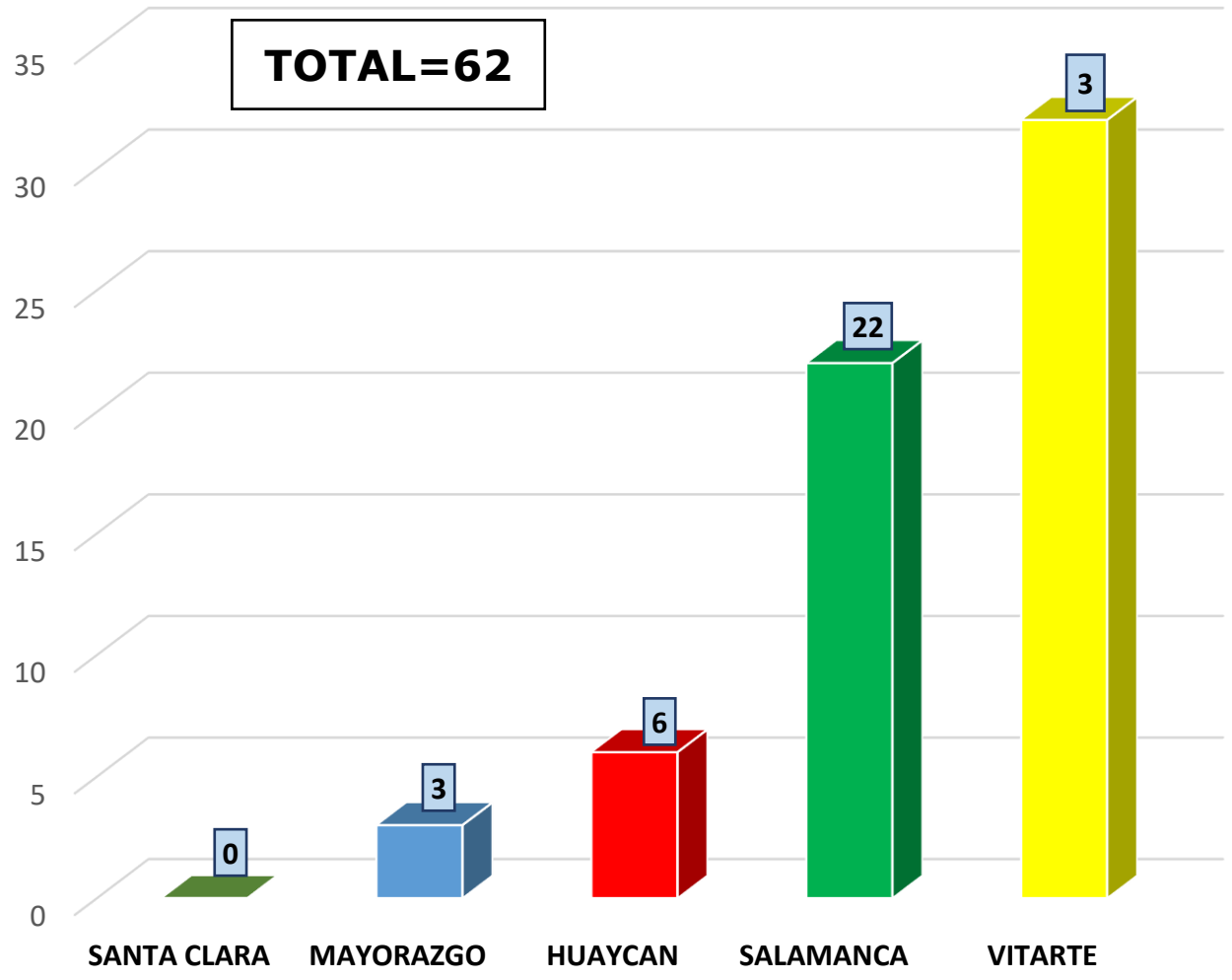

ACTOS DELICTIVOS OCTUBRE 2020	
CON CAPTURA	4
SIN CAPTURA	17
TENTATIVA DE ROBO	26
PRESENTACION DE	15
TOTAL	**62**

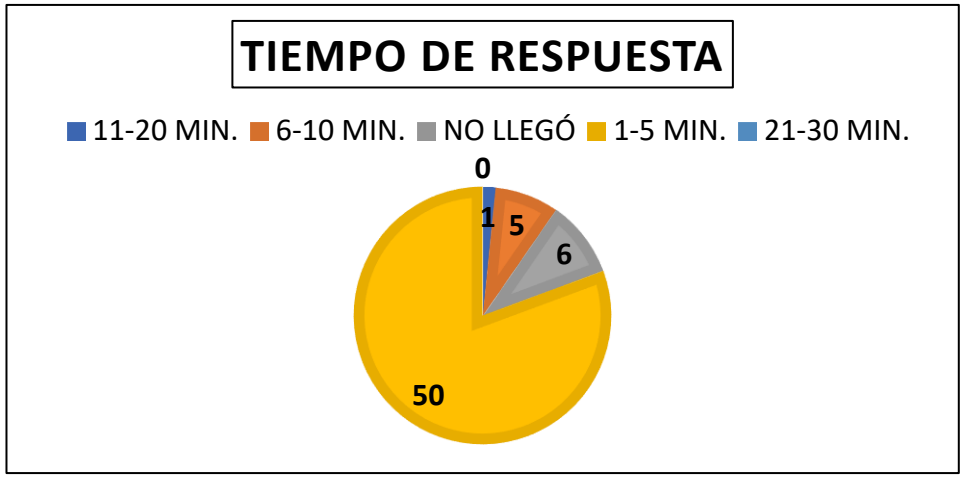

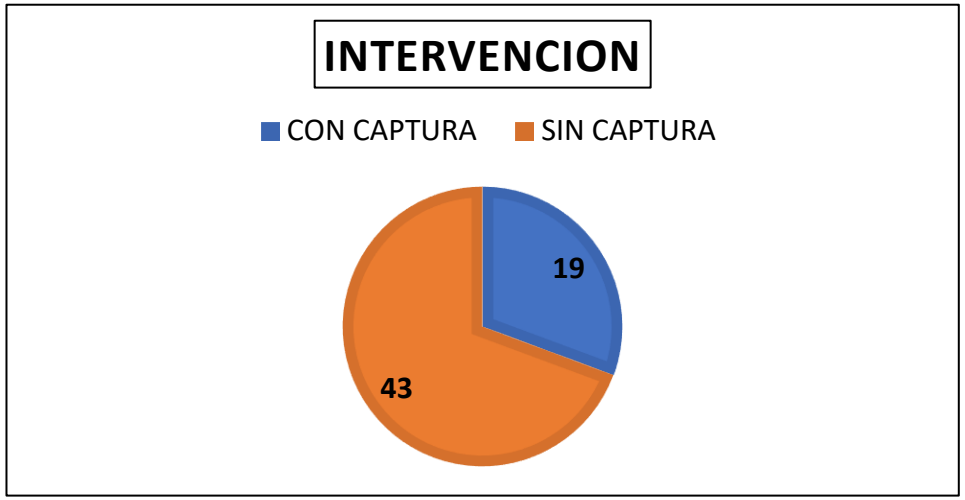

ROBOS DE OCTUBRE POR BASES

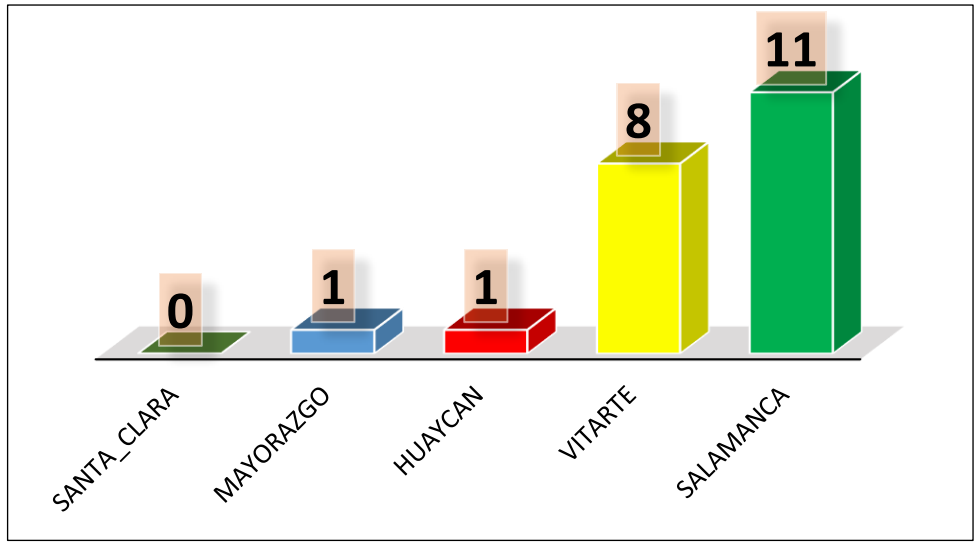

TIEMPO DE RESPUESTA

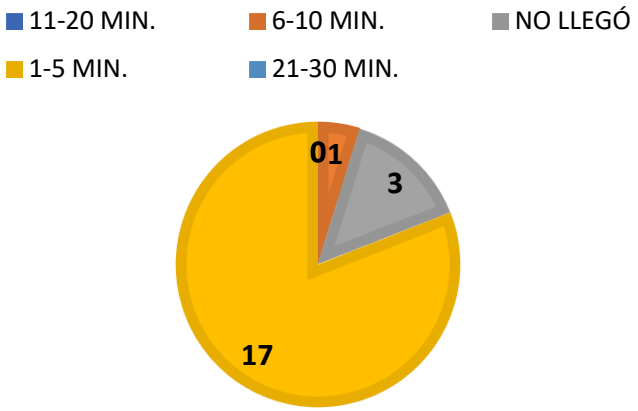

INTERVENCION

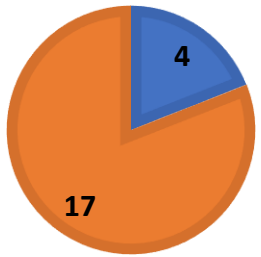

ROBOS EN GENERAL	
SANTA_CLARA	0
MAYORAZGO	1
HUAYCAN	1
SALAMANCA	8
VITARTE	11
TOTAL	**21**

CON CAPTURA	SIN CAPTURA
4	17

TENTATIVA DE OCTUBRE POR BASES

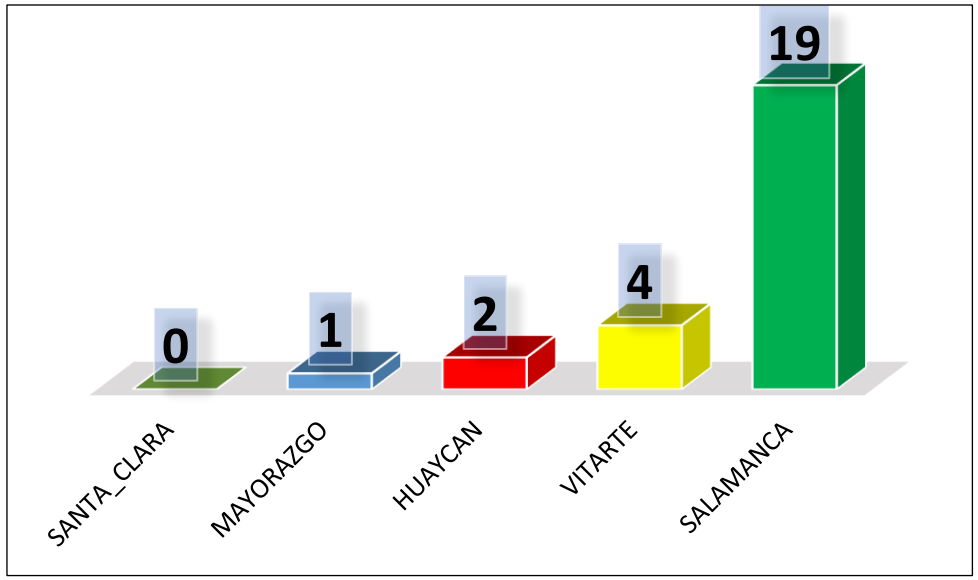

TIEMPO DE RESPUESTA

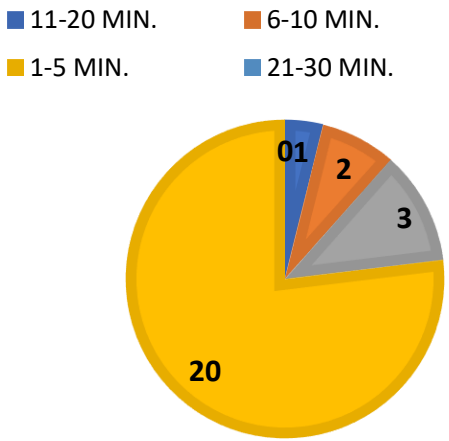

TENTATIVA DE ROBO	
MAYORAZGO	0
SANTA_CLARA	1
HUAYCAN	2
SALAMANCA	4
VITARTE	19
TOTAL	**26**

ARROJO DE BASURA DE OCTUBRE POR BASES

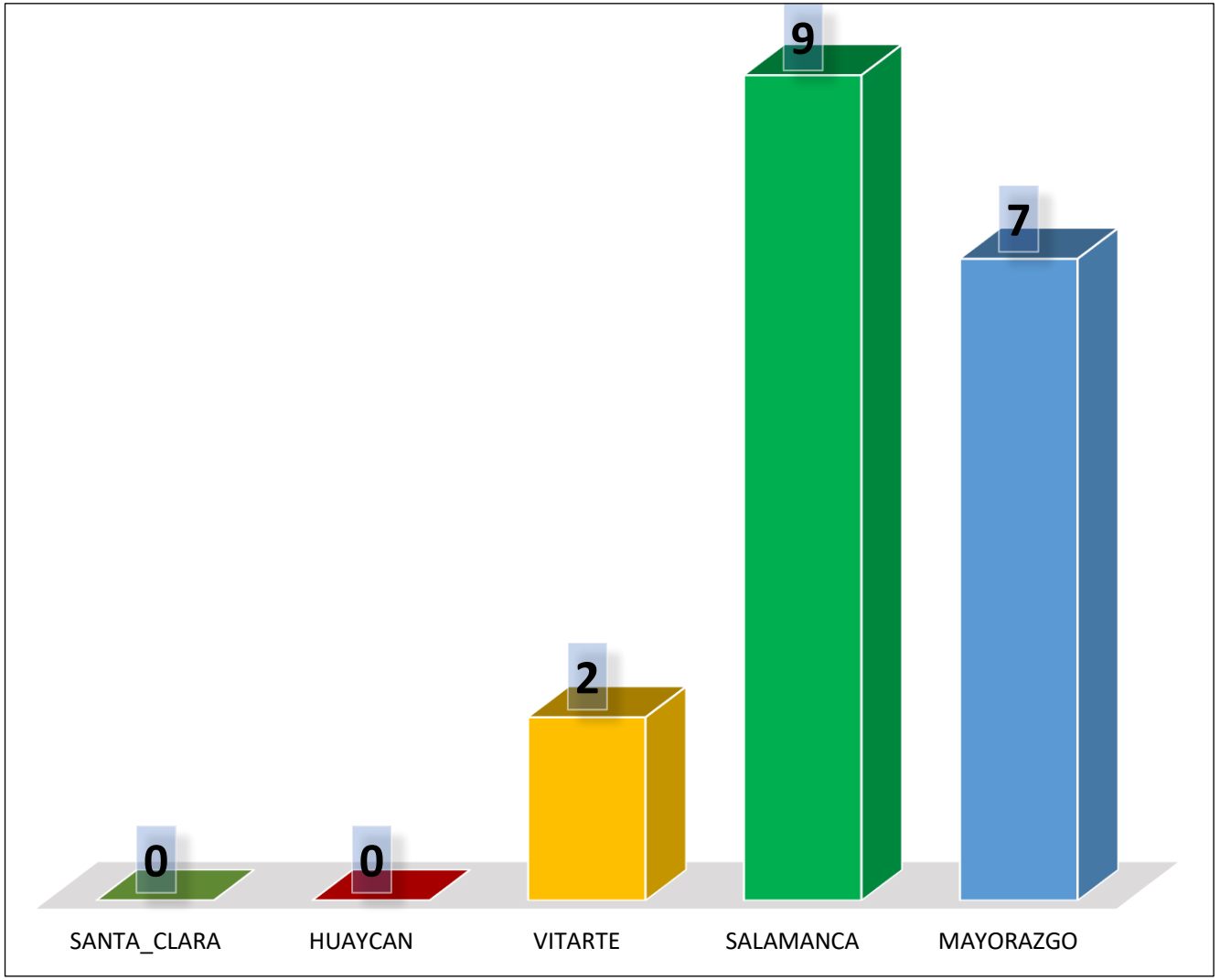

TIEMPO DE RESPUESTA

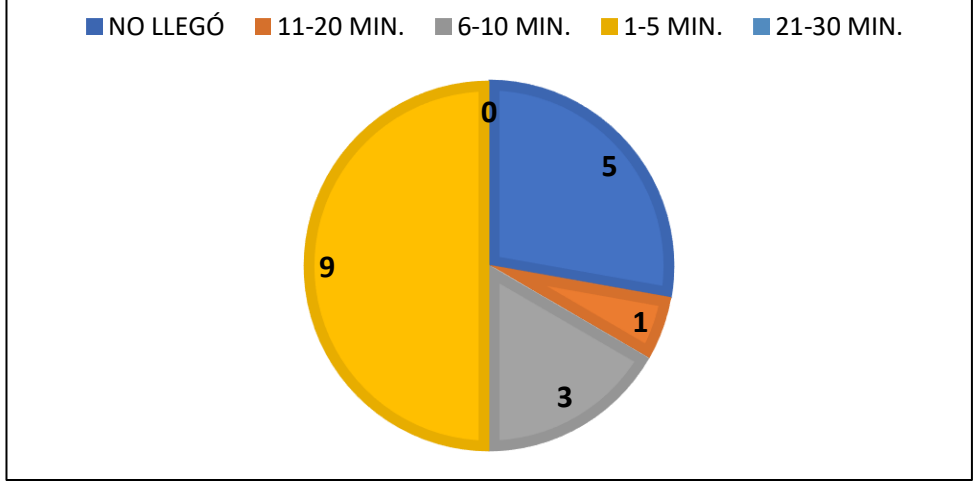

INTERVENCION

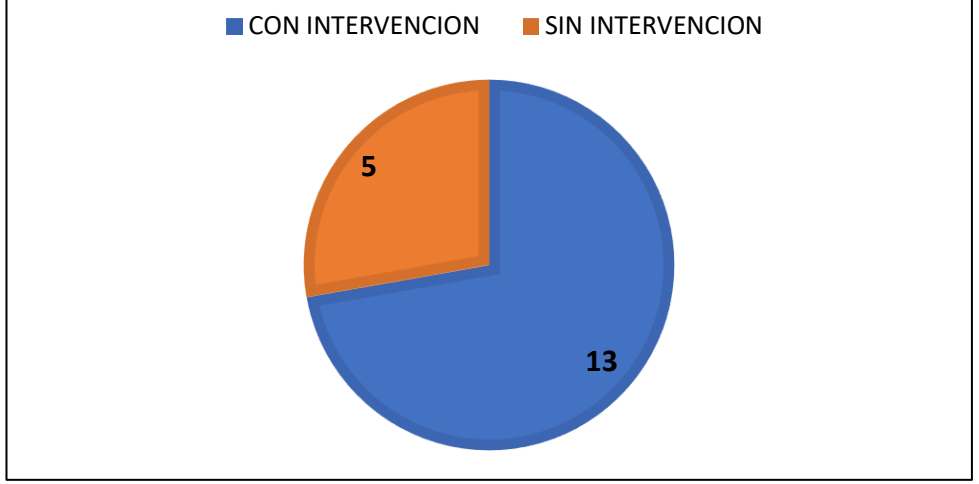

ARROJO DE DESMONTE DE OCTUBRE POR BASES

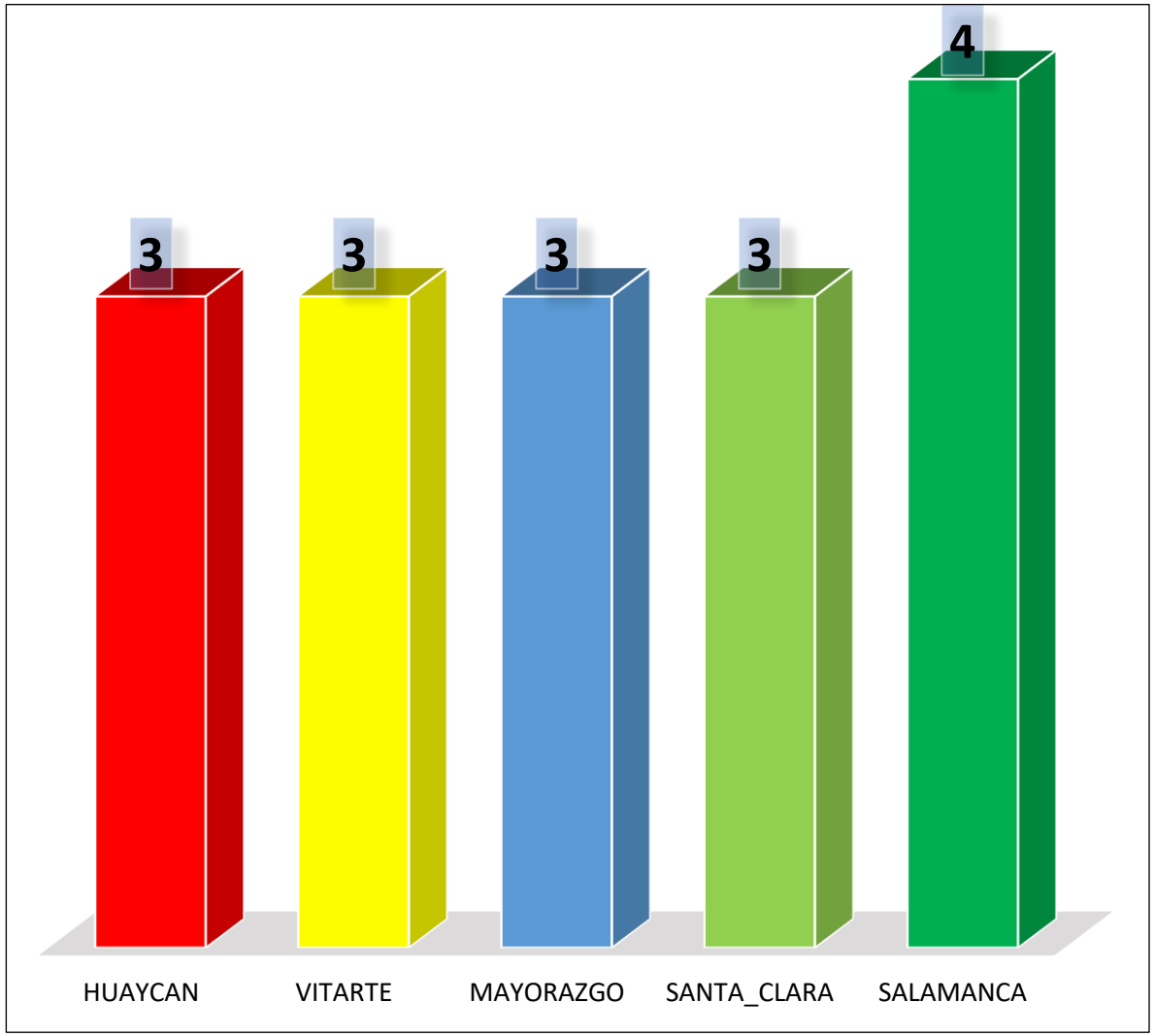

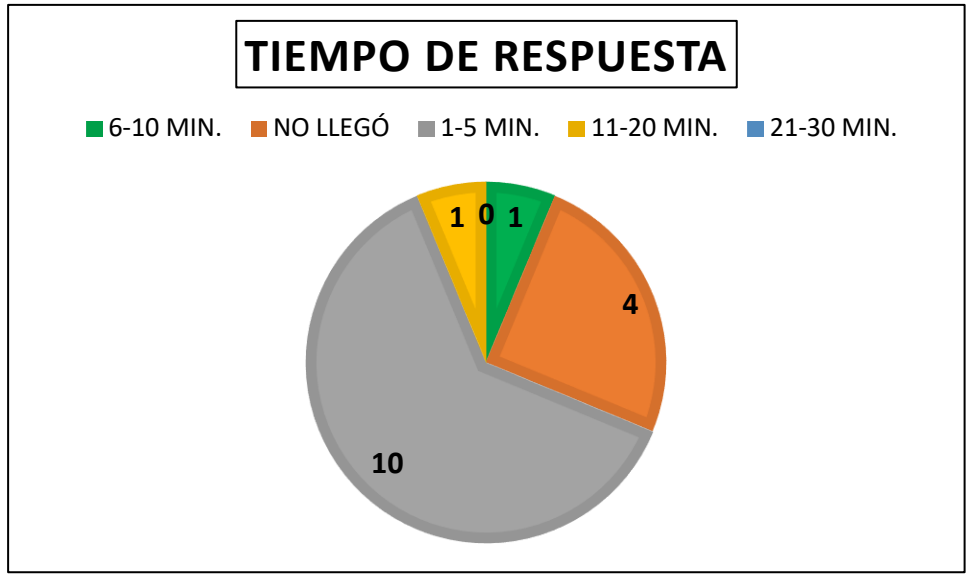

AGRESIÓN A FÉMINAS POR BASES

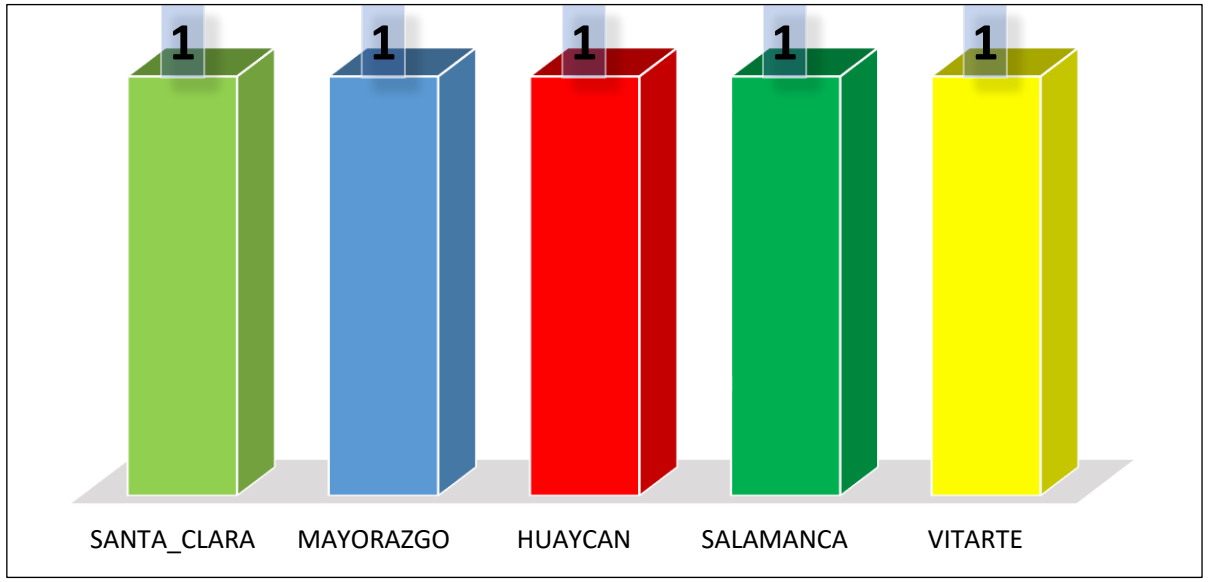

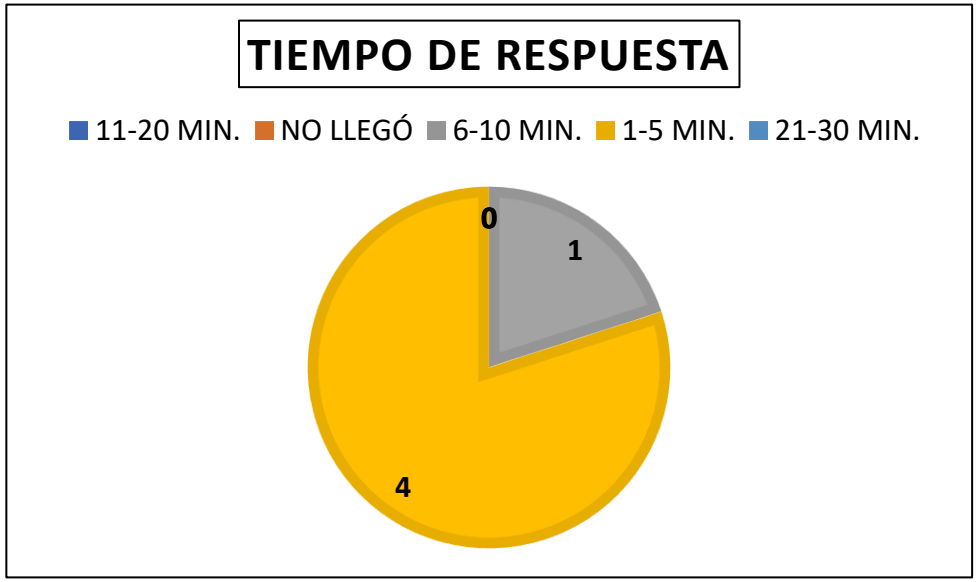

MENORES EN RIESGO

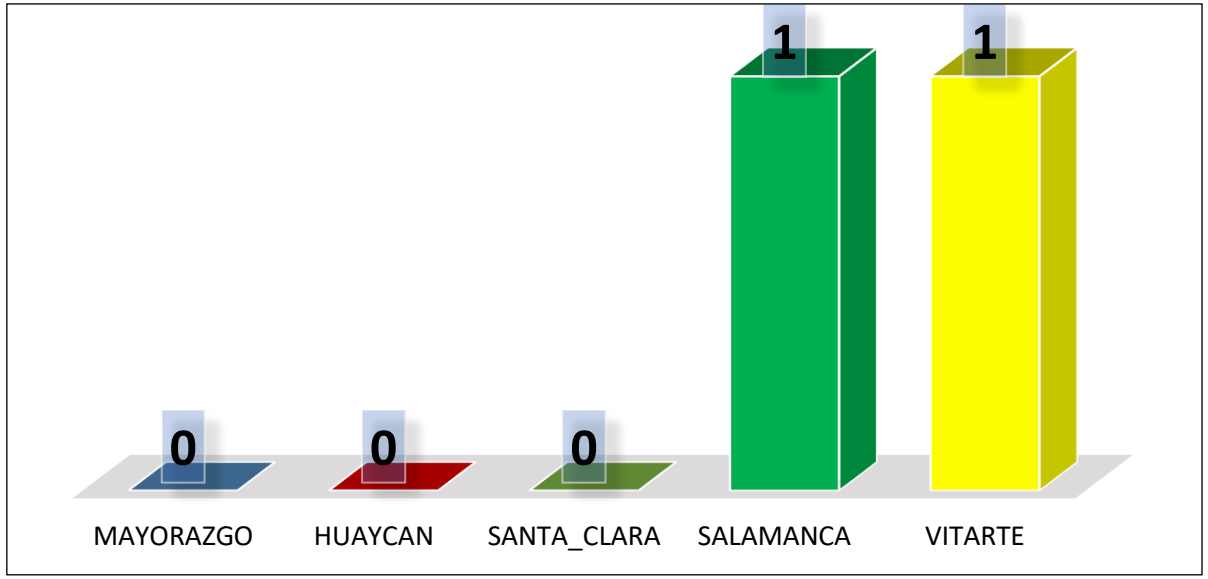

LLAMADAS RECEPCIONADAS POR ZONAS OCTUBRE-2020

ITEM	TIPO DE INCIDENTE	SALAMANCA	MAYORAZGO	VITARTE	SANTA_CLARA	HUAYCAN	CANTIDAD
1	ACCIDENTES DE TRÁNSITO	1	1	5	2	5	14
2	ACTOS DELICTIVOS	4	1	7	2	2	16
3	ACTOS OBSCENOS	0	0	0	1	0	1
4	AGRESIÓN FÍSICA Y/O VIOLENCIA FAMILIAR	3	0	11	0	4	18
5	ANIEGO, INCENDIO Y OTROS	3	1	3	1	0	8
6	ANIMALES EN RIESGO	0	0	2	0	1	3
7	APOYO A OTRAS ÁREAS Y/O INSTITUCIONES	0	1	3	0	2	6
8	APOYO AL VECINO POR PERSONAS Y/O VEHICULOS SOSPECHOSOS	15	9	37	9	12	82
9	APOYO PERSONAS HERIDAS, ENFERMAS Y/O DISCAPACIDAD	1	1	6	7	4	19
10	CONTAMINACIÓN AMBIENTAL	1	0	0	0	0	1
11	CONTRA VIDA Y LA SALUD	7	2	22	6	5	42
12	ERRADICACIÓN EBRIOS_GRESCAS_DROGADICTOS_BARRISTAS_OTROS	61	33	340	53	98	585
13	HALLAZGO DE PERSONAS DESAPARECIDOS	0	0	0	0	0	0
14	INFRACCIÓN MUNICIPAL_DESMONTE_MALEZA_RESIDUOS SOLIDOS	2	1	4	0	4	11
15	LLAMADAS CON FALSA INFORMACIÓN	0	1	2	3	3	9
16	LLAMADAS POR CONSULTA	28	15	79	17	19	158
17	OBSTRUCCIÓN VÍA PUBLICA COMERCIO Y PARADEROS INFORMALES	15	13	38	2	3	71
18	OPERATIVO SERENAZGO Y/O FISCALIZACIÓN PNP. OTROS	0	1	2	0	0	3
19	RUIDOS MOLESTOS	41	27	94	28	27	217
20	OTROS	7	9	24	8	13	61
TOTAL		189	116	679	139	202	1325