CUADRO ESTADISTICO DE LAS INTERVENCIONES DEL PERSONAL DE SERENAZGO DEL 13 AL 19 DE ENERO DEL 2020

N°	INTERVENCIONES	ENERO
01	CAPTURA DE DELINCUENTES EN FLAGRANTE DELITO.	11
02	AUXILIO Y TRASLADO DE HERIDOS EN ACCIDENTES DE TRANSITO.	01
03	TRASLADO DE PERSONAS HERIDAS, ENFERMAS Y OTROS A LOS CENTROS DE SALUD.	10
04	HALLAZGO DE PERSONAS EXTRAVIADAS.	04
05	APOYO EN INCENDIOS Y AMAGOS	03
06	AUXILIO A VICTIMAS DE VIOLENCIA FAMILIAR	06
07	APOYO A LA SUB-GERENCIA DE FISCALIZACION Y TRANSPORTE	01
08	RONDA DE SENSIBILIZACION CON JJ.VV Y PNP DE LA ZONA	01
09	APOYO A LA POLICIA NACIONAL DEL PERÚ	04
10	INTERVENCION A VEHICULOS QUE ARROJAN DESMONTE	01

SÍNTESIS DEL 13 AL 19 DE ENERO DEL 2020

1.- CAPTURA DE DELINCUENTES

ZONA HUAYCAN

Día: 08 de Enero Hora: 13.56
Lugar: Entrada de Huaycan
Detenido: Bryan (16) por presunto robo fue conducido a la comisaria de Huaycan
Agraviada: Gladys (16)

ZONA SANTA CLARA

14 Enero 2020 – 06:10 Hrs.
Apoyo Brindado por Arrebato. Av. Huanchihuaylas con Av. Nicolas de Pierola. Renzo Garrido Suico, (30), se le conduce a la Comisaria de Santa Clara.

19 Enero 2020 – 11:40 Hrs.
Centro Poblado de San Juan retención de un supuesto DD.CC., a quien le vieron forcejeando una puerta de un domicilio: Jesus E. V. M. (33). Hecho ocurido en la Av. Colectora.

ZONA VITARTE

13 de Enero del 2020, 02:30 Hrs.
Se realizo la captura de tres presuntos delincuentes:
Luis A. P. P. (18), Luis E. H. N. (24) y Ernesto P. L. (21)
Se realiza el traslado a la Comisaria de Vitarte.

13 de Enero del 2020, 06:30 Hrs.
Se apoyo por un supuesta gresca con arma blanca en Carretera Central con Paradero Tagore. Agraviado: Julio (24), se realiza el traslado a la Comisaria de Vitarte.

ZONA MAYORAZGO

19 de ENERO 2020 a las 11:50 AM HRS.

Se capturo a (01) supuesto delincuente , de nombre Alfredo (34) quien minutos antes había entrado al domicilio del sr. David (53) en la av. Manuel odria, así mismo se le traslado a la comisaria de salamanca.

ZONA SALAMANCA

Siendo las 16:48 del 16/01/2020
Central de emergencias comunica por sujetos con arma blanca en parque Ayllus, quienes minutos antes arrojan un canguro con 02 cuchillos, se logra capturar con apoyo de los fectivos, logrando identificar a los menores de edad.1. Franklin 14 , Alejandro 16 , Aldair 14 , siendo derivados a la comisaria de Salamanca.

2. AUXILIO Y TRASLADO DE PERSONAS HERIDAS EN ACCIDENTES DE TRÁNSITO.

ZONA SANTA CLARA

Día: 16 de Enero Hora: 07.50
Lugar: Av. Jaime Zubieta
Se apoya al señor Eleuterio (85) quien fue atropellado por una moto taxi, siendo conducido a la posta medica y posteriormente al Hospital de Huaycán.

03.-AUXILIO Y TRASLADO DE PERSONAS HERIDAS, ENFERMAS Y OTROS A LOS CENTROS DE SALUD.

ZONA HUAYCAN

Día: 16 de Enero Hora: 15.03
Lugar: UCV 54
Se apoya al señor Luis (74) años quien al parecer había sufrido un paro cardiaco, dándole los primeros auxilios y fue conducido al Hospital de Huaycán.

ZONA HUAYCAN

Día: 16 de Enero Hora: 21.00
Lugar: UCV 47 B lote 118 zona C
Se apoya al señor Modesto (67) quien se había descompensado se le estabilizo, haciendo presente la ambulancia Municipal, quienes lo trasladaron al Hospital de Huaycán.

Día: 19 de Enero Hora: 15.03
Lugar: Av. Mariátegui zona B
Se apoya a un señor que estaba desmayado y presentaba sangre en la cabeza se le dio los primeros auxilios , y luego se le llevo al Hospital de Huaycán.

ZONA SANTA CLARA

13 Enero 2020 – 16:46 Hrs.
Apoyo por Fémina con Descompensación – Carretera Central Km. 14.200 con Av. Estrella, se le traslada inmediatamente al Hospital de Vitarte.

13 Enero 2020 – 17:40 Hrs.
Apoyo por Accidente Domestico.
Sra. Noelia Luz Medrano Laos, (38), Quien sufrió una caída del segundo piso. Lo trasladan al Hospital de Vitarte.

17 Enero 2020 – 00:43 Hrs.
Apoyo por Traslado al Hospital de Vitarte a Fémina. Calle Túpac Amaru Sra. Nicole (20), recostada en el piso, se le traslada al Hospital de Vitarte

ZONA VITARTE

16 de Enero del 2020, 04:07 hrs.
Se apoyo al Sr. Jesús (57), Se realiza el traslado al Hospital de Vitarte.

18 de Enero del 2020, 06:17 hrs.
Se apoya a la Sra. Isabel (79), ya que se encuentra con malestar de su cuerpo. Se realiza el traslado al Hospital Voto Bernales.

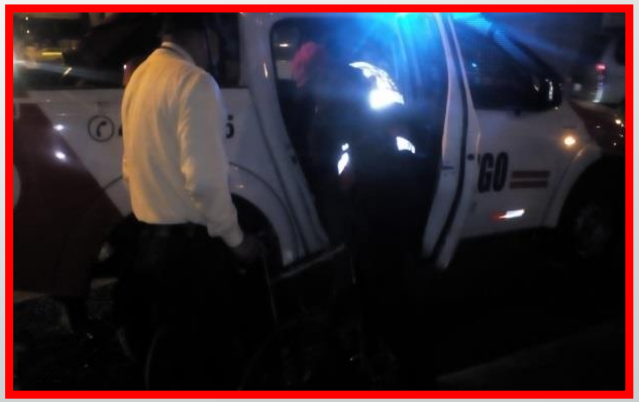

ZONA MAYORAZGO

16 de ENERO 2020 a las 16:13 HRS. :
Se brindo apoyo a la Srta. Fiorella (26) con, quien indica que se encontraba sangrando su nariz debido a que tiene un desviamiento nasal. Así mismo se le traslado al policlínico municipal la cruz de ate.

ZONA SALAMANCA

Siendo las 11:00 am del 15/01/2020
Se apoya a la Sra. Angélica por desmayo en el Complejo Deportivo José Olaya, siendo trasladada al seguro de San Luis

4. Hallazgo de Personas Extraviadas (Menores, Ancianos, Jóvenes Especiales Y Otros).

ZONA HUAYCAN

Día: 17 de Enero Hora: 17.59
Lugar: Av. Cáceres
Menor encontrado de 11 años (especial) de nombre Joselyn, la que indica domiciliar en la UCV 91, quien fue conducida al domicilio señalado encontrado a su abuelita.

ZONA SANTA CLARA

16 Enero 2020 – 16:55 Hrs.
Apoyo por 03 menores Extraviados.
C. De la C. A., (12), L.C. A.A., (8) y Ch. J. F.M., (7), se les traslada a la Asoc. La Roncadora dejándolos a cargo de la Sra. Ortencia, se le da las recomendaciones del caso.

ZONA VITARTE

13 de Enero del 2020, 14:37 hrs.
Se apoyo por un niño extraviado a la altura Villa Vitarte de aproximadamente 2 años, se realiza el traslado a la Comisaria de Vitarte.

14 de Enero del 2020, 08:45 hrs.
Se apoyo a una menor extraviada de 10 años la menor indica que estudia en el Colegio 0034. Se apoyo en el traslado al Colegio, se realiza la entrega a la Directora de la Institución Educativa quienes realizan la comunicación con el padre de la menor.

5. APOYO EN INCENDIOS Y AMAGOS

ZONA HUAYCAN

Día: 14 de Enero Hora: 10.45 a.m.
Lugar: Av. Cáceres Zona
La unidad se dirigió al lugar por un densa humareda por desechos solidos , basural , pudiendo ser controlado por el personal.

ZONA SANTA CLARA

16 Enero 2020 – 23:45 Hrs.
Apoyo por Amago de Incendio. Av. Daniel Alcides Carrión, al parecer por un corto circuito.

ZONA VITARTE

14 de Enero del 2020, 10:57Hrs.
Se apoyo en un amago de incendio en la Alameda de la Rivera– Almacén de repuesto y camiones.
Asimismo presencia de la Unidad de Bomberos Santa Anita se pudo controlar el incendio.

06.-AUXILIO A VICTIMAS DE VIOLENCIA FAMILIAR.

ZONA HUAYCAN

Día: 17 de Enero Hora: 10.15
Lugar: UCV 156
Agredida: Roxana (37) quien fue agredida por ex pareja. Agresor: José (38) quien fue trasladado a la comisaria de Huaycán.

Día: 17 de Enero Hora: 03.08
Lugar: UCV 225
Agredida: Nataly (28) y Agresor: Raúl (30) quien fue conducido a la comisaria de Huaycán.

ZONA SANTA CLARA

14 de Enero 2020 -
Sra. Jenny, (32),. Quien indica haber sido victima de agresión verbal y amenaza contra su vida, se le conduce a la Comisaría de Santa Clara.

ZONA VITARTE

17 de Enero del 2020, 09:40Hrs.
Se apoyo a la Sra. Isabel 40 Años, la cual fue supuestamente fue agredida por su pareja el Sr. Cesar 42, se realiza el traslado a la Comisaria de Vitarte.

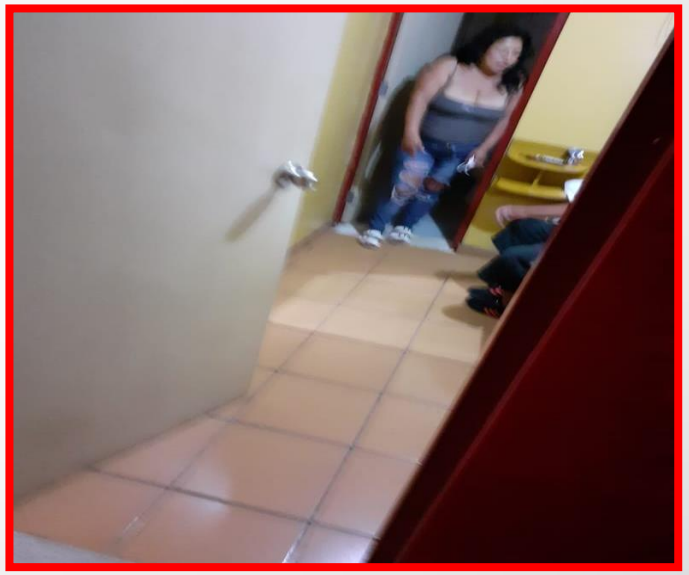

17 de Enero del 2020, 09:40Hrs.
Se apoyo a la menor de edad por supuesta agresión familiar. AGRAVIADA: Aracely (12) AGRESOR: David (32), se realiza el traslado la Comisaria de Vitarte.

ZONA SALAMANCA

Siendo las 4:30 del día 19/01/2020 por indicación de central de emergencias se dirige al Jirón Los Tulipanes por un sujeto agrediendo a su pareja, Se interviene y se deriva a la comisaria de Yerbateros.

07.-APOYO A LA SUBGERENCIA DE FISCALIZACIÓN Y TRANSPORTE

ZONA VITARTE

16 de Enero del 2020, 12:00 Hrs.
Se apoyo a la Sub. Gerencia de Transito, Transporte y Viabilidad, al operativo de transporte en Curva de Amauta, Av. Marcó Puente Llanos, Prolongación Javier Prado con Av. Metropolitana, Metropolitana con Calle Minka y Separadora Industrial con carretera central. Se interviene 6 vehículos menores (mototaxis) y tres vehículos livianos que fueron derivados al Depósito Municipal.

08.-RONDA DE SENSIBILIZACION CON JJ.VV Y PNP DE LA ZONA

ZONA HUAYCAN

Día: 16 de Enero Hora: 21.00 p.m.
Lugar: Huaycán y Horacio Zevallos
Se da inicio a la Ronda Mixta a cargo del TEC1 Ignacio Palomino , 12 integrantes de las JJ.VV 02 unidades de serenazgo rondándose los puntos críticos y la erradicación de. Sujetos de mal vivir y sospechosos.

09.-APOYO A LA POLICIA NACIONAL DEL PERÚ.

ZONA HAUYCAN

Día: 16 de Enero Hora: 09:45 a.m.
Lugar: Parque el lúcumo
Detenido: Se interviene a dos sujetos mayores de edad que estaban libando licor con menores de edad , los cuales fueron conducidos a la comisaria de Huaycán.

ZONA VITARTE

14 de Enero del 2020, 08:40 Hrs.
Se apoyo a la Sub. Gerencia de Transito, Transporte y Viabilidad, SUTRAN y PNP en la intervención realizada en la Carretera Central frontis al Real Plaza Puruchuco, se derivo al depósito un total de quince vehículos (menores y pesados).

17 de Enero del 2020, 08:40 Hrs.
Se apoyo en el operativo de limpieza de paneles publicitarios de candidatos electorales en el ov. Huarochiri, asimismo se hicieron presente representante de JNE, la suprefecta, jefe de operaciones (COS), la Defensoría del Pueblo, Policía Nacional del Perú y Serenazgo de la Municipalidad de Ate.

ZONA MAYORAZGO

16 de ENERO 2020 a las 09:35 HRS.:
Se brindo apoyo al operativo de vehículos menores y mayores en Nicolás Ayllon 3252 a cargo de la SUTRAN 15 inspectores de transito a cargo del T- 1RA MANUEL YATAS Tumbes (06) soes de la comisaria de salamanca.

10.-INTERVENCION A VEHICULOS QUE ARROJAN DESMONTE

ZONA HUAYCAN

Día: 17 de Enero Hora: 19.35 p.m.
Lugar: Av. El Pozo
Arrojo de desmonte por la camioneta azul de, se intervino el vehículo y el conductor recogió los materiales que había botado.